



DNP Departamento Nacional de Planeación

FICHA EBI

SISTEMA UNIFICADO DE INVERSIONES Y FINANZAS PUBLICAS - SUIFP

Código Bpin: 2013011000177

Nombre del Proyecto:

2013011000177

APOYO FORTALECIMIENTO INSTITUCIONAL Y SUPERVISIÓN INTEGRAL A LOS VIGILADOS A NIVEL NACIONAL

INFORMACIÓN GENERAL DEL PROYECTO

Horizonte	2013 - 2021	Clasificación Plan Nacional del Desarrollo - Todos por un nuevo país (2014-2018)
Sector	TRANSPORTE	Objetivo
Entidad Responsable	240104-MINISTERIO DE TRANSPORTE - SUPERINTENDENCIA DE PUERTOS Y TRANSPORTE	1052 - Competitividad e infraestructura estratégicas
Programa	2410-REGULACIÓN Y SUPERVISIÓN DE INFRAESTRUCTURA Y SERVICIOS DE TRANSPORTE	Estrategia
SubPrograma	0600-INTERSUBSECTORIAL TRANSPORTE	10527 - Proveer la infraestructura y servicios de logística y transporte para la integración territorial
		Programa
		2410 - Regulación y supervisión de infraestructura y servicios de transporte

ESTADO DE LA FICHA

Estado	Registrado Actualizado
Usuario Formador	Sosa Rodríguez César Augusto
Fecha del Estado Actual	2017-08-18 14:08:24
Fecha Control Posterior	2017-08-18 14:08:24
Solicitud de Formulación	241188 - Sin trámites presupuestales
Vigencia Seleccionada	2018
Fecha Creación del Turno	N/A
Turno de trámite	N/A

IMAGEN DEL PROYECTO

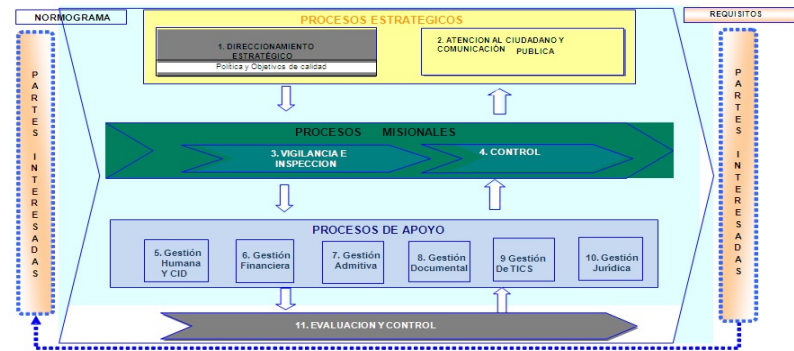

INFORMACIÓN BÁSICA

Objetivo

AMPLIAR LA COBERTURA DE VIGILANCIA E INSPECCIÓN POR PARTE DE LA SUPERTRANSPORTE A SUS SUJETOS DE SUPERVISIÓN INTEGRAL.

Problema

INEFICIENTE DESEMPEÑO INSTITUCIONAL DE VIGILANCIA E INSPECCIÓN A LOS SUJETOS DE SUPERVISIÓN DE LA SUPERINTENDENCIA DE PUERTOS Y TRANSPORTE.

Descripción

La Superintendencia de Puertos y Transporte se ha propuesto entre sus objetivos y temas estratégicos fortalecer la función de supervisión a los vigilados mediante la capacitación y/o formación de los funcionarios, desarrollo de estudios técnicos y medios de apoyo a las dependencias para prestar un mejor servicio a la ciudadanía a nivel nacional. Este proyecto comprende aquellos subproyectos destinados a modernizar y optimizar la capacidad institucional de la Superintendencia de Puertos y Transporte. Esta modernización abarca, entre otras cosas, diseño de procesos; definición de estructuras de gestión y normas de gestión; sistemas de capacitación permanente para distintas áreas; mejoramiento en la prestación y operación de servicios, estrategias de comunicación; entre otros..

BENEFICIARIOS Y LOCALIZACIÓN

Beneficiarios por Año

Tipo	2013	2014	2015	2016	2017
Personas	8,314	8,314	8,314	8,314	8,314

Localización

Región	Departamento	Municipio	Localización Especifica
NACIONAL	NACIONAL		LA SEDE ÚNICA DE LA SUPERINTENDENCIA DE PUERTOS Y TRANSPORTE ESTA EN LA CIUDAD DE BOGOTÁ Y TIENE JURISDICCION NACIONAL

FICHA EBI
SISTEMA UNIFICADO DE INVERSIONES Y FINANZAS PUBLICAS - SUIFP



DNP Departamento Nacional de Planeación

Código Bpin: 2013011000177
Nombre del Proyecto: APOYO FORTALECIMIENTO INSTITUCIONAL Y SUPERVISIÓN INTEGRAL A LOS VIGILADOS A NIVEL NACIONAL

CRONOGRAMA Y ACTIVIDADES

Formato antes de Cadena de Valor

Etapa	Componente	Actividad	Desde	Hasta	Ruta Crítica
Inversión	Administración	Plan de Supervisión Integral.	2013-Apr-17	2014-Dec-31	S
	Estudios	Contratación de estudios.	2013-Apr-17	2014-Dec-31	S

CADENA DE VALOR

Objetivo Específico: Asegurar la calidad y oportunidad en el cumplimiento de la función de Supervisión.

Productos	Actividad	Ruta Crítica	Fecha Inicial	Fecha Final
Estudios Unidad: Número Meta Total: 9.0000	Definir estudios Etapa: Inversión	S	2016-Jan-01	2021-Dec-31
	Realizar Estudios y/o Consultorias de apoyo Etapa: Inversión	S	2014-Jan-01	2021-Dec-31
Investigaciones administrativas Unidad: Número Meta Total: 55,000.0000	Diseñar las investigaciones administrativas Etapa: Inversión	S	2016-Jan-01	2021-Dec-31
	Realizar las investigaciones administrativas Etapa: Inversión	S	2015-May-29	2021-Dec-31
	Sistematizar las investigaciones administrativas Etapa: Inversión	S	2015-May-29	2021-Dec-31
	Tercerizar actividades de procesos de investigación Etapa: Inversión	S	2015-May-29	2015-Dec-31
Servicios de Auditoría y Control Unidad: Unidad Meta Total: 4.0000	Diseñar servicios de auditoría y control Etapa: Inversión	S	2015-May-29	2021-Dec-31
	Realizar servicios de auditoría y control Etapa: Inversión	S	2015-May-29	2021-Dec-31

Objetivo Específico: Fortalecer los procesos misionales y de apoyo.

Productos	Actividad	Ruta Crítica	Fecha Inicial	Fecha Final
Procesos de Apoyo mejorados Unidad: Número Meta Total: 335.0000	Tercerizar actividades de proceso de gestión documental Etapa: Inversión	S	2014-Jan-01	2015-Dec-31
Sistema de Gestión Documental Unidad: Número Meta Total: 1.0000	Realizar la conservación de la información de la Entidad Etapa: Inversión	S	2016-Jan-01	2021-Dec-31
	Realizar la organización de la información de la Entidad Etapa: Inversión	S	2016-Jan-01	2021-Dec-31

ESQUEMA FINANCIERO EN PESOS CORRIENTES

Recursos por Fuentes de Financiación en la Vigencia 2018

Tipo Entidad	Entidad	Tipo Recurso	Valor Solicitado	Valor Vigente
Entidades Presupuesto Nacional - PGN	241700-SUPERINTENDENCIA DE PUERTOS Y TRANSPORTE	Propios	6,130,000,000.00	6,130,000,000.00

Resumen Financiero PGN

FICHA EBI
SISTEMA UNIFICADO DE INVERSIONES Y FINANZAS PUBLICAS - SUIFP



DNP Departamento Nacional de Planeación

Código Bpin: 2013011000177
Nombre del Proyecto: APOYO FORTALECIMIENTO INSTITUCIONAL Y SUPERVISIÓN INTEGRAL A LOS VIGILADOS A NIVEL NACIONAL

Vigencia	Recursos Solicitados			Recursos Asignados* (Fuente de información del SUIF)	
	Recursos Solicitados	Otros Recursos	Total	Inicial	Vigente
2013	360,000,000.00	0.00	360,000,000.00	0.00	360,000,000.00
2014	6,939,807,955.00	0.00	6,939,807,955.00	0.00	0.00
2015	6,065,870,760.00	0.00	6,065,870,760.00	5,800,000,000.00	4,500,000,000.00
2016	5,000,000,000.00	0.00	5,000,000,000.00	5,000,000,000.00	5,000,000,000.00
2017	6,000,000,000.00	0.00	6,000,000,000.00	6,000,000,000.00	14,000,000,000.00
2018	6,130,000,000.00	0.00	6,130,000,000.00	6,130,000,000.00	6,130,000,000.00
2019	6,910,000,000.00	0.00	6,910,000,000.00	0.00	0.00
2020	6,910,000,000.00	0.00	6,910,000,000.00	0.00	0.00
2021	6,910,000,000.00	0.00	6,910,000,000.00	0.00	0.00

*Fuente de información del SUIF - Sistema Integrado de Información Financiera de MinHacienda

Detalle de Costos en Pesos Corrientes 2018

Objetivo: Asegurar la calidad y oportunidad en el cumplimiento de la función de Supervisión.

Productos	Actividad	Solicitado	Inicial	Vigente
Estudios Unidad: Número Meta Horizonte: 9.0000	Definir estudios	0.00	0.00	0.00
	Realizar Estudios y/o Consultorias de apoyo	0.00	0.00	0.00
	Total	0.00	0.00	0.00
Investigaciones administrativas Unidad: Número Meta Horizonte: 55,000.0000	Tercerizar actividades de procesos de investigación	0.00	0.00	0.00
	Sistematizar las investigaciones administrativas	0.00	0.00	0.00
	Realizar las investigaciones administrativas	5,336,000,000.00	5,130,000,000.00	5,130,000,000.00
	Diseñar las investigaciones administrativas	0.00	0.00	0.00
	Total	5,336,000,000.00	5,130,000,000.00	5,130,000,000.00
Servicios de Auditoria y Control Unidad: Unidad Meta Horizonte: 4.0000	Realizar servicios de auditoría y control	0.00	0.00	0.00
	Diseñar servicios de auditoría y control	0.00	0.00	0.00
	Total	0.00	0.00	0.00

Objetivo: Fortalecer los procesos misionales y de apoyo.

Productos	Actividad	Solicitado	Inicial	Vigente
Procesos de Apoyo mejorados Unidad: Número Meta Horizonte: 335.0000	Tercerizar actividades de proceso de gestion documental	0.00	0.00	0.00
	Total	0.00	0.00	0.00
Sistema de Gestión Documental Unidad: Número Meta Horizonte: 1.0000	Realizar la organización de la información de la Entidad	500,000,000.00	1,000,000,000.00	1,000,000,000.00
	Realizar la conservación de la información de la Entidad	294,000,000.00	0.00	0.00
	Total	794,000,000.00	1,000,000,000.00	1,000,000,000.00

FICHA EBI
SISTEMA UNIFICADO DE INVERSIONES Y FINANZAS PUBLICAS - SUIFP



DNP Departamento
Nacional
de Planeación

Código Bpin: 2013011000177
Nombre del Proyecto: APOYO FORTALECIMIENTO INSTITUCIONAL Y SUPERVISIÓN INTEGRAL A LOS VIGILADOS A NIVEL NACIONAL

Regionalización de Recursos en la Vigencia 2018

Departamento	Solicitado			Inicial			Vigente		
	Nación	Propios	Otras Fuentes	Nación	Propios	Otras Fuentes	Nación	Propios	Otras Fuentes
NO REGIONALIZABLE	0.00	6,130,000,000.00	0.00	0.00	6,130,000,000.00	0.00	0.00	6,130,000,000.00	0.00
Total	0.00	6,130,000,000.00	0.00	0.00	6,130,000,000.00	0.00	0.00	6,130,000,000.00	0.00

INDICADORES

Ponderación de Indicadores Gestión Vs Productos para la Vigencia: 2018

	Ponderación
Indicadores de Producto	70.00 %
Indicadores de Gestión	30.00 %
Total	100.00 %

Indicadores de Gestión - Meta Vigente

Indicador	Vigencia	Meta Vigente
1000G608 - Porcentaje de cumplimiento de las visitas de vigilancia Unidad de Medida: Porcentaje	2013	100.0000
	2014	100.0000
	2015	0.0000
	2016	0.0000
	2017	0.0000
	2018	0.0000
	2019	0.0000
	2020	0.0000
	2021	0.0000
	9900G070 - Contratos suscritos Unidad de Medida: Número	2013
2014		0.0000
2015		1.0000
2016		2.0000
2017		5.0000
2018		1.0000
2019		1.0000
2020		1.0000
2021		1.0000
9900G082 - INFORMES PRESENTADOS Unidad de Medida: Número	2013	17.0000
	2014	70.0000

FICHA EBI

SISTEMA UNIFICADO DE INVERSIONES Y FINANZAS PUBLICAS - SUIFP



DNP Departamento
Nacional
de Planeación

Código Bpin:

2013011000177

Nombre del Proyecto:

APOYO FORTALECIMIENTO INSTITUCIONAL Y SUPERVISIÓN INTEGRAL A LOS VIGILADOS A NIVEL NACIONAL

Indicador	Vigencia	Meta Vigente
9900G082 - INFORMES PRESENTADOS Unidad de Medida: Número	2015	1.0000
	2016	1.0000
	2017	100.0000
	2018	1.0000
	2019	1.0000
	2020	1.0000
	2021	1.0000

Indicadores de Producto - Meta Vigente

Indicador	Vigencia	Meta Vigente
0600P302 - Proyectos con visitas de supervisión Unidad de Medida: Número Meta Total: 100.00	2013	100.0000

Indicadores de Producto Cadena de Valor - Meta Vigente

Objetivo Especifico: Asegurar la calidad y oportunidad en el cumplimiento de la función de Supervisión.

FICHA EBI

SISTEMA UNIFICADO DE INVERSIONES Y FINANZAS PUBLICAS - SUIFP



DNP Departamento
Nacional
de Planeación

Código Bpin:

2013011000177

Nombre del Proyecto:

APOYO FORTALECIMIENTO INSTITUCIONAL Y SUPERVISIÓN INTEGRAL A LOS VIGILADOS A NIVEL NACIONAL

Producto	Indicador	Vigencia	Meta
Estudios	0600P039 - Estudios Contratados Tipo indicador: Indicador de Producto Unidad de Medida: Número Meta Total: 4.0000	2014	3.0000
		2015	1.0000
		2016	0.0000
		2017	0.0000
		2018	0.0000
		2019	0.0000
		2020	0.0000
		2021	0.0000
	Estudios Elaborados Elaborados Tipo indicador: Indicador Automático Unidad de Medida: Número Meta Total: 9.0000	2014	3.0000
		2015	1.0000
		2016	0.0000
		2017	4.0000
		2018	0.0000
		2019	0.0000
		2020	1.0000
		2021	0.0000
Investigaciones administrativas	Investigaciones administrativas Realizadas Realizadas Tipo indicador: Indicador Automático Unidad de Medida: Número Meta Total: 55,000.0000	2014	0.0000
		2015	0.0000
		2016	4,000.0000
		2017	30,000.0000
		2018	16,000.0000
		2019	3,000.0000
		2020	1,000.0000
		2021	1,000.0000
Servicios de Auditoria y Control	Servicios de Auditoria y Control Realizados Realizados Tipo indicador: Indicador Automático Unidad de Medida: Unidad Meta Total: 4.0000	2014	0.0000
		2015	0.0000
		2016	0.0000
		2017	2.0000
		2018	0.0000
		2019	0.0000
		2020	2.0000

FICHA EBI

SISTEMA UNIFICADO DE INVERSIONES Y FINANZAS PUBLICAS - SUIFP



DNP Departamento
Nacional
de Planeación

Código Bpin:

2013011000177

Nombre del Proyecto:

APOYO FORTALECIMIENTO INSTITUCIONAL Y SUPERVISIÓN INTEGRAL A LOS VIGILADOS A NIVEL NACIONAL

Servicios de Auditoría y Control	Servicios de Auditoría y Control Realizados Realizados Tipo indicador: Indicador Automático Unidad de Medida: Unidad Meta Total: 4.0000	2021	0.0000
----------------------------------	---	------	--------

Objetivo Especifico: Fortalecer los procesos misionales y de apoyo.

Producto	Indicador	Vigencia	Meta
Procesos de Apoyo mejorados	0600P302 - Proyectos con visitas de supervisión Tipo indicador: Indicador de Producto Unidad de Medida: Número Meta Total: 335.0000	2014	335.0000
		2015	0.0000
		2016	0.0000
		2017	0.0000
		2018	0.0000
		2019	0.0000
		2020	0.0000
		2021	0.0000
	Procesos de Apoyo mejorados Implementados Implementados Tipo indicador: Indicador Automático Unidad de Medida: Número Meta Total: 335.0000	2014	335.0000
		2015	0.0000
		2016	0.0000
		2017	0.0000
		2018	0.0000
		2019	0.0000
Sistema de Gestión Documental	Sistema de gestión documental Mejorado Mejorado Tipo indicador: Indicador Automático Unidad de Medida: Número Meta Total: 1.0000	2014	0.0000
		2015	0.0000
		2016	0.2500
		2017	0.2700
		2018	0.1700
		2019	0.1700
		2020	0.1400
		2021	0.0000

Indicadores de producto de programa

FICHA EBI

SISTEMA UNIFICADO DE INVERSIONES Y FINANZAS PUBLICAS - SUIFP



DNP Departamento
Nacional
de Planeación

Código Bpin:

2013011000177

Nombre del Proyecto:

APOYO FORTALECIMIENTO INSTITUCIONAL Y SUPERVISIÓN INTEGRAL A LOS VIGILADOS A NIVEL NACIONAL

Indicador	Vigencia	Meta Vigente	Principal	Acumulativo
Estudios Contratados Unidad de Medida: Número Meta Total: 4.0000	2013	0.0000	No	No
	2014	3.0000	No	No
	2015	1.0000	No	No
	2016	0.0000	No	No
	2017	0.0000	No	No
	2018	0.0000	No	No
	2019	0.0000	No	No
	2020	0.0000	No	No
	2021	0.0000	No	No
Estudios Elaborados Unidad de Medida: Número Meta Total: 9.0000	2014	3.0000	Si	No
	2015	1.0000	Si	No
	2016	0.0000	Si	No
	2017	4.0000	Si	No
	2018	0.0000	Si	No
	2019	0.0000	Si	No
	2020	1.0000	Si	No
	2021	0.0000	Si	No
Investigaciones administrativas Realizadas Unidad de Medida: Número Meta Total: 55000.0000	2014	0.0000	Si	No
	2015	0.0000	Si	No
	2016	4,000.0000	Si	No
	2017	30,000.0000	Si	No
	2018	16,000.0000	Si	No
	2019	3,000.0000	Si	No
	2020	1,000.0000	Si	No
	2021	1,000.0000	Si	No
Procesos de Apoyo mejorados Implementados Unidad de Medida: Número Meta Total: 335.0000	2014	335.0000	Si	No
	2015	0.0000	Si	No
	2016	0.0000	Si	No
	2017	0.0000	Si	No
	2018	0.0000	Si	No
	2019	0.0000	Si	No
	2020	0.0000	Si	No
	2021	0.0000	Si	No
Proyectos con visitas de supervisión Unidad de Medida: Número Meta Total: 335.0000	2013	100.0000	No	No
	2014	335.0000	No	No
	2015	0.0000	No	No

FICHA EBI
SISTEMA UNIFICADO DE INVERSIONES Y FINANZAS PUBLICAS - SUIFP



DNP Departamento
 Nacional
 de Planeación

Código Bpin: 2013011000177
Nombre del Proyecto: APOYO FORTALECIMIENTO INSTITUCIONAL Y SUPERVISIÓN INTEGRAL A LOS VIGILADOS A NIVEL NACIONAL

Proyectos con visitas de supervisión Unidad de Medida: Número Meta Total: 335.0000	2016	0.0000	No	No
	2017	0.0000	No	No
	2018	0.0000	No	No
	2019	0.0000	No	No
	2020	0.0000	No	No
	2021	0.0000	No	No
Servicios de Auditoria y Control Realizados Unidad de Medida: Unidad Meta Total: 4.0000	2014	0.0000	Si	No
	2015	0.0000	Si	No
	2016	0.0000	Si	No
	2017	2.0000	Si	No
	2018	0.0000	Si	No
	2019	0.0000	Si	No
	2020	2.0000	Si	No
	2021	0.0000	Si	No
Sistema de gestión documental Mejorado Unidad de Medida: Número Meta Total: 1.0000	2014	0.0000	Si	No
	2015	0.0000	Si	No
	2016	0.2500	Si	No
	2017	0.2700	Si	No
	2018	0.1700	Si	No
	2019	0.1700	Si	No
	2020	0.1400	Si	No
	2021	0.0000	Si	No

Regionalización de Indicadores de Producto para la Vigencia: 2018

POLÍTICAS TRANSVERSALES

Información de Políticas Transversales para la Vigencia: 2018

Política

FILTROS DE CALIDAD

Observaciones del Proyecto



Control de Formulación Técnico

Funcionario César Augusto Rodríguez Sosa

Cargo Profesional Especializado

Fecha 2017-Aug-01 15:34:28

Observación

Se remite para su aprobación el proyecto ajustado de acuerdo con la adición presupuestal aprobada de 8 mil millones de pesos.

Dimension	Pregunta	Explicacion	Respuesta	Observacion Respuesta
Cadena de Valor	¿La obtención de los productos conlleva al cumplimiento de los objetivos específicos para alcanzar el objetivo general?	Evalúa la correspondencia entre el producto y el objetivo específico.	S	
	¿Las actividades planteadas en el proyecto describen un proceso de generación de valor para la obtención de los productos?	Evalúa si las actividades son las mínimas y necesarias para la generación de cada producto.	S	
	¿Los recursos solicitados son el resultado de un costeo claro y soportado de las actividades del proyecto en cada una de sus vigencias?	La definición del monto de recursos solicitados corresponde a un ejercicio juicioso de costeo de actividades y en ningún caso a una cifra global calculada o proyectada sin respaldo técnico.	S	
Regionalización	¿Considera que el Proyecto esta bien clasificado como NO regionalizable?	La regionalización se refiere a la ubicación geográfica del impacto que tiene la inversión que se va a realizar con el proyecto; puede ser diferente a la localización del mismo.	S	
Relación con la planificación	¿Sí el proyecto está asociado a una política transversal, esta fue focalizada adecuadamente?	El proyecto puede estar asociado a diversas políticas transversales, por ejemplo Ciencia, tecnología e innovación (ACTI), Red Unidos, Tecnologías de la información y las telecomunicaciones (TIC), Seguridad Alimentaria, Desplazados, Víctimas Seguridad y convivencia ciudadana entre otros; por lo tanto parte o en su totalidad de los recursos del proyecto pueden estar asignados a las políticas seleccionadas. Si considera que el proyecto debe estar marcado con alguna de las políticas y no lo esta, responda No e incluya la observación para que se devuelva el proyecto.	N/A	Este proyecto no esta afecto a políticas transversales.

FICHA EBI

SISTEMA UNIFICADO DE INVERSIONES Y FINANZAS PUBLICAS - SUIFP

DNP

 Departamento
 Nacional
 de Planeación

Código Bpin:

2013011000177

Nombre del Proyecto:

APOYO FORTALECIMIENTO INSTITUCIONAL Y SUPERVISIÓN INTEGRAL A LOS VIGILADOS A NIVEL NACIONAL

Seguimiento a proyectos de inversión	¿El proyecto cuenta con indicadores de gestión, apropiados para medir el avance anual del proyecto?	Debe existir coherencia con los indicadores de gestión y el avance anual del proyecto.	S	
	¿El proyecto cuenta con un cronograma de actividades claramente definido para todo su horizonte?	Todo proyecto debe contar con un cronograma, pero por las características del proyecto, si se considera necesario un cronograma detallado, verifique si viene anexo.	S	
	¿El registro del seguimiento de la ejecución del proyecto se encuentra actualizado en el SPI durante la última fecha de corte?	El proyecto debe registrar el avance de su ejecución física, financiera, cronológica y de gestión mensualmente. Por lo tanto, se debe ingresar al Sistema para verificar si el seguimiento del proyecto se encuentra registro dentro de la última fecha de corte y si la información reportada es coherente. Para proyectos nuevos no aplica.	S	
	¿Los indicadores de producto se encuentran bien diseñados para medir el avance de las metas ?	Debe existir coherencia entre el producto y su forma de medición.	S	
	¿Los recursos del proyecto son coherentes con la ejecución y el avance físico registrado en el Sistema de Seguimiento de los Proyectos de Inversión (SPI)?	El proyecto se está actualizando de manera coherente, teniendo en cuenta los resultados de la ejecución . Cuando implique programación presupuestal revisar la coherencia de su ejecución en vigencias anteriores y la propuesta de programación.	S	
	¿Los recursos señalados en las actividades del producto garantizan el cumplimiento de las metas programadas a través del indicador del producto del proyecto?	Se refiere a si los recursos solicitados cubren la necesidad programada en flujo de caja del proyecto y si están acorde con la meta que programaron en los indicadores de producto.	S	
Sustento Técnico del Proyecto de Inversión	¿Dentro de la formulación el proyecto contempla en su horizonte la programación de recursos para alguna de sus tres etapas (pre inversión, inversión y operación)?	En la actualización del proyecto, la entidad debe considerar los recursos y fuentes de financiación que requiere en "todas" las etapas del proyecto (preinversión-inversión-operación). (i.e. si se tratara de la construcción de nueva infraestructura administrativa, se deben haber previsto los recursos para cubrir su sostenibilidad una vez termine la etapa de inversión, como por ejemplo su mantenimiento).	S	

FICHA EBI

SISTEMA UNIFICADO DE INVERSIONES Y FINANZAS PUBLICAS - SUIFP



DNP Departamento Nacional de Planeación

Código Bpin: 2013011000177

Nombre del Proyecto: APOYO FORTALECIMIENTO INSTITUCIONAL Y SUPERVISIÓN INTEGRAL A LOS VIGILADOS A NIVEL NACIONAL

Sustento Técnico del Proyecto de Inversión	¿El proyecto cuenta con el sustento técnico requerido y los soportes correspondientes?	Las actividades, recursos y metas definidos para el proyecto tienen respaldo en estudios y análisis técnicos realizados previamente a los cuales el DNP o un organismo de control pueden acceder en caso de ser necesario.	S	
	¿La estructura de flujo de recursos del proyecto a lo largo de su horizonte de evaluación es consistente con las posibilidades de ejecución y expectativas de asignación bajo los estándares del Marco de Gasto de Mediano Plazo (MGMP) de su entidad?	Los recursos solicitados por el proyecto se enmarcan dentro del presupuesto que se espera se le asigne a la entidad en coherencia con el MGMP.	S	
	¿La población beneficiaria ha sido cuantificada, localizada y focalizada de acuerdo con la necesidad o el problema que pretende resolver el proyecto?	La población beneficiaria identificada y caracterizada es coherente con la población afectada por el problema que da origen al proyecto. Es posible que sea un subconjunto de los afectados.	S	

FICHA EBI

SISTEMA UNIFICADO DE INVERSIONES Y FINANZAS PUBLICAS - SUIFP



DNP Departamento
Nacional
de Planeación

Código Bpin:

2013011000177

Nombre del Proyecto:

APOYO FORTALECIMIENTO INSTITUCIONAL Y SUPERVISIÓN INTEGRAL A LOS VIGILADOS A NIVEL NACIONAL

Entidad Jefe Planeacion

Funcionario Angel Florez Venegas

Cargo CONTRATISTA

Fecha 2017-Aug-01 15:37:19

Observación

Se remite proyecto ajustado con la adición presupuestal.

Dimension	Pregunta	Explicacion	Respuesta	Observacion Respuesta
Cadena de Valor	¿La obtención de los productos conlleva al cumplimiento de los objetivos específicos para alcanzar el objetivo general?	Evalúa la correspondencia entre el producto y el objetivo específico.	S	
	¿Las actividades planteadas en el proyecto describen un proceso de generación de valor para la obtención de los productos?	Evalúa si las actividades son las mínimas y necesarias para la generación de cada producto.	S	
	¿Los recursos solicitados son el resultado de un costeo claro y soportado de las actividades del proyecto en cada una de sus vigencias?	La definición del monto de recursos solicitados corresponde a un ejercicio juicioso de costeo de actividades y en ningún caso a una cifra global calculada o proyectada sin respaldo técnico.	S	
Regionalización	¿Considera que el Proyecto esta bien clasificado como NO regionalizable?	La regionalización se refiere a la ubicación geográfica del impacto que tiene la inversión que se va a realizar con el proyecto; puede ser diferente a la localización del mismo.	S	
Relación con la planificación	¿Sí el proyecto está asociado a una política transversal, esta fue focalizada adecuadamente?	El proyecto puede estar asociado a diversas políticas transversales, por ejemplo Ciencia, tecnología e innovación (ACTI), Red Unidos, Tecnologías de la información y las telecomunicaciones (TIC), Seguridad Alimentaria, Desplazados, Víctimas Seguridad y convivencia ciudadana entre otros; por lo tanto parte o en su totalidad de los recursos del proyecto pueden estar asignados a las políticas seleccionadas. Si considera que el proyecto debe estar marcado con alguna de las políticas y no lo esta, responda No e incluya la observación para que se devuelva el proyecto.	N/A	Este proyecto no esta afecto a políticas transversales.

FICHA EBI

SISTEMA UNIFICADO DE INVERSIONES Y FINANZAS PUBLICAS - SUIFP

DNP

 Departamento
 Nacional
 de Planeación

Código Bpin:

2013011000177

Nombre del Proyecto:

APOYO FORTALECIMIENTO INSTITUCIONAL Y SUPERVISIÓN INTEGRAL A LOS VIGILADOS A NIVEL NACIONAL

Seguimiento a proyectos de inversión	¿El proyecto cuenta con indicadores de gestión, apropiados para medir el avance anual del proyecto?	Debe existir coherencia con los indicadores de gestión y el avance anual del proyecto.	S	
	¿El proyecto cuenta con un cronograma de actividades claramente definido para todo su horizonte?	Todo proyecto debe contar con un cronograma, pero por las características del proyecto, si se considera necesario un cronograma detallado, verifique si viene anexo.	S	
	¿El registro del seguimiento de la ejecución del proyecto se encuentra actualizado en el SPI durante la última fecha de corte?	El proyecto debe registrar el avance de su ejecución física, financiera, cronológica y de gestión mensualmente. Por lo tanto, se debe ingresar al Sistema para verificar si el seguimiento del proyecto se encuentra registro dentro de la última fecha de corte y si la información reportada es coherente. Para proyectos nuevos no aplica.	S	
	¿Los indicadores de producto se encuentran bien diseñados para medir el avance de las metas ?	Debe existir coherencia entre el producto y su forma de medición.	S	
	¿Los recursos del proyecto son coherentes con la ejecución y el avance físico registrado en el Sistema de Seguimiento de los Proyectos de Inversión (SPI)?	El proyecto se está actualizando de manera coherente, teniendo en cuenta los resultados de la ejecución . Cuando implique programación presupuestal revisar la coherencia de su ejecución en vigencias anteriores y la propuesta de programación.	S	
	¿Los recursos señalados en las actividades del producto garantizan el cumplimiento de las metas programadas a través del indicador del producto del proyecto?	Se refiere a si los recursos solicitados cubren la necesidad programada en flujo de caja del proyecto y si están acorde con la meta que programaron en los indicadores de producto.	S	
Sustento Técnico del Proyecto de Inversión	¿Dentro de la formulación el proyecto contempla en su horizonte la programación de recursos para alguna de sus tres etapas (pre inversión, inversión y operación)?	En la actualización del proyecto, la entidad debe considerar los recursos y fuentes de financiación que requiere en "todas" las etapas del proyecto (preinversión-inversión-operación). (i.e. si se tratara de la construcción de nueva infraestructura administrativa, se deben haber previsto los recursos para cubrir su sostenibilidad una vez termine la etapa de inversión, como por ejemplo su mantenimiento).	S	

FICHA EBI

SISTEMA UNIFICADO DE INVERSIONES Y FINANZAS PUBLICAS - SUIFP



DNP Departamento Nacional de Planeación

Código Bpin:

2013011000177

Nombre del Proyecto:

APOYO FORTALECIMIENTO INSTITUCIONAL Y SUPERVISIÓN INTEGRAL A LOS VIGILADOS A NIVEL NACIONAL

Sustento Técnico del Proyecto de Inversión	¿El proyecto cuenta con el sustento técnico requerido y los soportes correspondientes?	Las actividades, recursos y metas definidos para el proyecto tienen respaldo en estudios y análisis técnicos realizados previamente a los cuales el DNP o un organismo de control pueden acceder en caso de ser necesario.	S	
	¿La estructura de flujo de recursos del proyecto a lo largo de su horizonte de evaluación es consistente con las posibilidades de ejecución y expectativas de asignación bajo los estándares del Marco de Gasto de Mediano Plazo (MGMP) de su entidad?	Los recursos solicitados por el proyecto se enmarcan dentro del presupuesto que se espera se le asigne a la entidad en coherencia con el MGMP.	S	
	¿La población beneficiaria ha sido cuantificada, localizada y focalizada de acuerdo con la necesidad o el problema que pretende resolver el proyecto?	La población beneficiaria identificada y caracterizada es coherente con la población afectada por el problema que da origen al proyecto. Es posible que sea un subconjunto de los afectados.	S	



Cabeza de Sector Jefe Planeacion

Funcionario Aliria Ruiz González

Cargo PROFESIONAL- JP

Fecha 2017-Jul-27 17:17:07

Observación

Se remite para control posterior. Se actualizó el proyecto por adición de recursos según el Decreto 1238 del 19 de julio de 2017 mediante el cual se adiciona el Presupuesto General de la Nación; se asignaron recursos correspondientes a \$8.000 millones. Se verificó ajuste en cadena de valor, costos de actividades, metas e indicadores. Se anexa documento soporte de justificación.

Dimension	Pregunta	Explicacion	Respuesta	Observacion Respuesta
Cadena de Valor	¿La obtención de los productos conlleva al cumplimiento de los objetivos específicos para alcanzar el objetivo general?	Evalúa la correspondencia entre el producto y el objetivo específico.	S	
	¿Las actividades planteadas en el proyecto describen un proceso de generación de valor para la obtención de los productos?	Evalúa si las actividades son las mínimas y necesarias para la generación de cada producto.	S	
Relación con la planificación	¿El objetivo del proyecto y los productos esperados están inmersos en las políticas y planes sectoriales?	Revisa la articulación del proyecto con la estructura estratégica del Sector.	S	
	¿Sí el proyecto está asociado a una política transversal, esta fue focalizada adecuadamente?	El proyecto puede estar asociado a diversas políticas transversales, por ejemplo Ciencia, tecnología e innovación (ACTI), Red Unidos, Tecnologías de la información y las telecomunicaciones (TIC), Seguridad Alimentaria, Desplazados, Víctimas Seguridad y convivencia ciudadana entre otros; por lo tanto parte o en su totalidad de los recursos del proyecto pueden estar asignados a las políticas seleccionadas. Si considera que el proyecto debe estar marcado con alguna de las políticas y no lo está, responda No e incluya la observación para que se devuelva el proyecto.	N/A	NO APLICA
Seguimiento a proyectos de inversión	¿El proyecto cuenta con indicadores de gestión, apropiados para medir el avance anual del proyecto?	Debe existir coherencia con los indicadores de gestión y el avance anual del proyecto.	S	
	¿El proyecto cuenta con un cronograma de actividades claramente definido para todo su horizonte?	Todo proyecto debe contar con un cronograma, pero por las características del proyecto, si se considera necesario un cronograma detallado, verifique si viene anexo.	S	

FICHA EBI

SISTEMA UNIFICADO DE INVERSIONES Y FINANZAS PUBLICAS - SUIFP



DNP Departamento Nacional de Planeación

Código Bpin:

2013011000177

Nombre del Proyecto:

APOYO FORTALECIMIENTO INSTITUCIONAL Y SUPERVISIÓN INTEGRAL A LOS VIGILADOS A NIVEL NACIONAL

Seguimiento a proyectos de inversión	¿El registro del seguimiento de la ejecución del proyecto se encuentra actualizado en el SPI durante la última fecha de corte?	El proyecto debe registrar el avance de su ejecución física, financiera, cronológica y de gestión mensualmente. Por lo tanto, se debe ingresar al Sistema para verificar si el seguimiento del proyecto se encuentra registro dentro de la última fecha de corte y si la información reportada es coherente. Para proyectos nuevos no aplica.	S	
	¿Los indicadores de producto se encuentran bien diseñados para medir el avance de las metas ?	Debe existir coherencia entre el producto y su forma de medición.	S	
	¿Los recursos del proyecto son coherentes con la ejecución y el avance físico registrado en el Sistema de Seguimiento de los Proyecto de Inversión (SPI)?	El proyecto se está actualizando de manera coherente, teniendo en cuenta los resultados de la ejecución . Cuando implique programación presupuestal revisar la coherencia de su ejecución en vigencias anteriores y la propuesta de programación.	S	
Sustento Técnico del Proyecto de Inversión	¿El sector tiene claros los recursos requeridos por el proyecto en todo su horizonte de evaluación y considera que su operación puede ser sostenible en el tiempo?	Evalúa si el proyecto fue formulado o actualizado teniendo en cuenta los recursos que se deben considerar en "todas" las etapas del proyecto (preinversión-inversión-operación), para garantizar la ejecución y sostenibilidad del mismo.	S	
	¿En caso de requerir permisos especiales para la ejecución del proyecto (i.e. licencia ambiental, legalización de predios, etc.), ¿se cuenta con los estudios definidos por la autoridad competente o con los permisos aprobados?	Si bien es posible que al momento de inscribir el proyecto no se cuente con los permisos aprobados, el proyecto no se podrá considerar viable si no cuenta con los estudios que permitan suponer que los permisos serán aprobados.	N/A	NO APLICA
	¿La información del proyecto se respalda con estudios técnicos avalados por el sector?	Las actividades, recursos y metas definidos para el proyecto tienen respaldo en estudios y análisis técnicos realizados previamente a los cuales la cabeza sectorial, el DNP o un organismo de control pueden acceder en caso de ser necesario. (Relacionar donde se deben verificar éstos soportes).	S	

FICHA EBI

SISTEMA UNIFICADO DE INVERSIONES Y FINANZAS PUBLICAS - SUIFP



DNP Departamento
Nacional
de Planeación

Código Bpin: 2013011000177
Nombre del Proyecto: APOYO FORTALECIMIENTO INSTITUCIONAL Y SUPERVISIÓN INTEGRAL A LOS VIGILADOS A NIVEL NACIONAL

Sustento Técnico del Proyecto de Inversión	¿Los recursos solicitados para el proyecto son consecuentes con las posibilidades definidas en el Marco de Gasto de Mediano Plazo (MGMP) para el sector?	Los recursos solicitados por el proyecto se enmarcan dentro del presupuesto con el que se espera que cuente el sector en coherencia con el MGMP.	S	
--	--	--	---	--



Control de Viabilidad Tecnico

Funcionario Dora Rivera Vargas
Cargo Profesional Universitario
Fecha 2017-Ago-04 16:20:19

Observación

Se da control de viabilidad técnico. Se actualizó el proyecto por adición de recursos según el Decreto 1238 del 17 de julio de 2017 mediante el cual se adiciona el Presupuesto General de la Nación; se asignaron recursos correspondientes a \$8.000 millones. Se verificó ajuste en cadena de valor, costos de actividades, metas e indicadores. Se anexa documento soporte de justificación.

Dimension	Pregunta	Explicacion	Respuesta	Observacion Respuesta
Cadena de Valor	¿La obtención de los productos conlleva al cumplimiento de los objetivos específicos para alcanzar el objetivo general?	Evalúa la correspondencia entre el producto y el objetivo específico.	S	
	¿Las actividades planteadas en el proyecto describen un proceso de generación de valor para la obtención de los productos?	Evalúa si las actividades son las mínimas y necesarias para la generación de cada producto.	S	
Relación con la planificación	¿El objetivo del proyecto y los productos esperados están inmersos en las políticas y planes sectoriales?	Revisa la articulación del proyecto con la estructura estratégica del Sector.	S	
	¿Sí el proyecto está asociado a una política transversal, esta fue focalizada adecuadamente?	El proyecto puede estar asociado a diversas políticas transversales, por ejemplo Ciencia, tecnología e innovación (ACTI), Red Unidos, Tecnologías de la información y las telecomunicaciones (TIC), Seguridad Alimentaria, Desplazados, Víctimas Seguridad y convivencia ciudadana entre otros; por lo tanto parte o en su totalidad de los recursos del proyecto pueden estar asignados a las políticas seleccionadas. Si considera que el proyecto debe estar marcado con alguna de las políticas y no lo está, responda No e incluya la observación para que se devuelva el proyecto.	N/A	NO APLICA
Seguimiento a proyectos de inversión	¿El proyecto cuenta con indicadores de gestión, apropiados para medir el avance anual del proyecto?	Debe existir coherencia con los indicadores de gestión y el avance anual del proyecto.	S	
	¿El proyecto cuenta con un cronograma de actividades claramente definido para todo su horizonte?	Todo proyecto debe contar con un cronograma, pero por las características del proyecto, si se considera necesario un cronograma detallado, verifique si viene anexo.	S	

FICHA EBI

SISTEMA UNIFICADO DE INVERSIONES Y FINANZAS PUBLICAS - SUIFP



DNP Departamento Nacional de Planeación

Código Bpin:

2013011000177

Nombre del Proyecto:

APOYO FORTALECIMIENTO INSTITUCIONAL Y SUPERVISIÓN INTEGRAL A LOS VIGILADOS A NIVEL NACIONAL

Seguimiento a proyectos de inversión	¿El registro del seguimiento de la ejecución del proyecto se encuentra actualizado en el SPI durante la última fecha de corte?	El proyecto debe registrar el avance de su ejecución física, financiera, cronológica y de gestión mensualmente. Por lo tanto, se debe ingresar al Sistema para verificar si el seguimiento del proyecto se encuentra registro dentro de la última fecha de corte y si la información reportada es coherente. Para proyectos nuevos no aplica.	S	
	¿Los indicadores de producto se encuentran bien diseñados para medir el avance de las metas ?	Debe existir coherencia entre el producto y su forma de medición.	S	
	¿Los recursos del proyecto son coherentes con la ejecución y el avance físico registrado en el Sistema de Seguimiento de los Proyecto de Inversión (SPI)?	El proyecto se está actualizando de manera coherente, teniendo en cuenta los resultados de la ejecución . Cuando implique programación presupuestal revisar la coherencia de su ejecución en vigencias anteriores y la propuesta de programación.	S	
Sustento Técnico del Proyecto de Inversión	¿El sector tiene claros los recursos requeridos por el proyecto en todo su horizonte de evaluación y considera que su operación puede ser sostenible en el tiempo?	Evalúa si el proyecto fue formulado o actualizado teniendo en cuenta los recursos que se deben considerar en "todas" las etapas del proyecto (preinversión-inversión-operación), para garantizar la ejecución y sostenibilidad del mismo.	S	
	¿En caso de requerir permisos especiales para la ejecución del proyecto (i.e. licencia ambiental, legalización de predios, etc.), ¿se cuenta con los estudios definidos por la autoridad competente o con los permisos aprobados?	Si bien es posible que al momento de inscribir el proyecto no se cuente con los permisos aprobados, el proyecto no se podrá considerar viable si no cuenta con los estudios que permitan suponer que los permisos serán aprobados.	N/A	NO APLICA
	¿La información del proyecto se respalda con estudios técnicos avalados por el sector?	Las actividades, recursos y metas definidos para el proyecto tienen respaldo en estudios y análisis técnicos realizados previamente a los cuales la cabeza sectorial, el DNP o un organismo de control pueden acceder en caso de ser necesario. (Relacionar donde se deben verificar éstos soportes).	S	

FICHA EBI

SISTEMA UNIFICADO DE INVERSIONES Y FINANZAS PUBLICAS - SUIFP



DNP Departamento
Nacional
de Planeación

Código Bpin: 2013011000177
Nombre del Proyecto: APOYO FORTALECIMIENTO INSTITUCIONAL Y SUPERVISIÓN INTEGRAL A LOS VIGILADOS A NIVEL NACIONAL

Sustento Técnico del Proyecto de Inversión	¿Los recursos solicitados para el proyecto son consecuentes con las posibilidades definidas en el Marco de Gasto de Mediano Plazo (MGMP) para el sector?	Los recursos solicitados por el proyecto se enmarcan dentro del presupuesto con el que se espera que cuente el sector en coherencia con el MGMP.	S	
--	--	--	---	--



Control Posterior de Viabilidad Técnico

Funcionario Jose Alejandro Borrego Naranjo
Cargo PROFESIONAL UNIVERSITARIO
Fecha 2017-Aug-17 15:41:58

Observación

Dimension	Pregunta	Explicacion	Respuesta	Observacion Respuesta
Cadena de valor del proyecto	¿La obtención de los productos conlleva al cumplimiento de los objetivos específicos para alcanzar el objetivo general?	Evalúa la correspondencia entre el producto y el objetivo específico.	S	
	¿Las actividades planteadas en el proyecto describen un proceso de generación de valor para la obtención de los productos?	Evalúa si las actividades son las mínimas y necesarias para la generación de cada producto.	S	
Regionalización	¿Considera que el Proyecto esta bien clasificado como NO regionalizable?	La regionalización se refiere a la ubicación geográfica del impacto que tiene la inversión que se va a realizar con el proyecto; puede ser diferente a la localización del mismo.	S	
Seguimiento a proyectos de inversión	¿El proyecto cuenta con indicadores de gestión, apropiados para medir el avance anual del proyecto?	Debe existir coherencia con los indicadores de gestión y el avance anual del proyecto.	S	
	¿El proyecto cuenta con un cronograma de actividades claramente definido para todo su horizonte?	Todo proyecto debe contar con un cronograma, pero por las características del proyecto, si se considera necesario un cronograma detallado, verifique si viene anexo.	S	
	¿El registro del seguimiento de la ejecución del proyecto se encuentra actualizado en el SPI durante la última fecha de corte?	El proyecto debe registrar el avance de su ejecución física, financiera, cronológica y de gestión mensualmente. Por lo tanto, se debe ingresar al Sistema para verificar si el seguimiento del proyecto se encuentra registro dentro de la última fecha de corte y si la información reportada es coherente. Para proyectos nuevos no aplica.	S	En los adjuntos se encuentra en cronograma actualizado de acuerdo al ajuste realizado
	¿Los indicadores de producto se encuentran bien diseñados para medir el avance de las metas ?	Debe existir coherencia entre el producto y su forma de medición.	S	

FICHA EBI

SISTEMA UNIFICADO DE INVERSIONES Y FINANZAS PUBLICAS - SUIFP



DNP Departamento Nacional de Planeación

Código Bpin:

2013011000177

Nombre del Proyecto:

APOYO FORTALECIMIENTO INSTITUCIONAL Y SUPERVISIÓN INTEGRAL A LOS VIGILADOS A NIVEL NACIONAL

Seguimiento a proyectos de inversión	¿Los recursos del proyecto son coherentes con la ejecución y el avance físico registrado en el Sistema de Seguimiento de los Proyecto de Inversión (SPI)?	El proyecto se está actualizando de manera coherente, teniendo en cuenta los resultados de la ejecución . Cuando implique programación presupuestal revisar la coherencia de su ejecución en vigencias anteriores y la propuesta de programación.	S	
--------------------------------------	---	---	---	--



Control Posterior de Viabilidad Subdirector

Funcionario Luis Felipe Lota
Cargo DIRECTOR TECNICO DIRECCIÓN DE INFRAESTRUCTURA Y ENERGIA SOST
Fecha 2017-Aug-18 14:41:24

Observación

Se registra la actualización del proyecto teniendo en cuenta los recursos adicionales del PGN (2017) otorgados mediante la Ley 1837 de 2017 y liquidados mediante Decreto 1238 de 2017, por un valor de \$8.000 millones.

Dimension	Pregunta	Explicacion	Respuesta	Observacion Respuesta
Cadena de valor del proyecto	¿La obtención de los productos conlleva al cumplimiento de los objetivos específicos para alcanzar el objetivo general?	Evalúa la correspondencia entre el producto y el objetivo específico.	S	
	¿Las actividades planteadas en el proyecto describen un proceso de generación de valor para la obtención de los productos?	Evalúa si las actividades son las mínimas y necesarias para la generación de cada producto.	S	
Regionalización	¿Considera que el Proyecto esta bien clasificado como NO regionalizable?	La regionalización se refiere a la ubicación geográfica del impacto que tiene la inversión que se va a realizar con el proyecto; puede ser diferente a la localización del mismo.	S	
Seguimiento a proyectos de inversión	¿El proyecto cuenta con indicadores de gestión, apropiados para medir el avance anual del proyecto?	Debe existir coherencia con los indicadores de gestión y el avance anual del proyecto.	S	
	¿El proyecto cuenta con un cronograma de actividades claramente definido para todo su horizonte?	Todo proyecto debe contar con un cronograma, pero por las características del proyecto, si se considera necesario un cronograma detallado, verifique si viene anexo.	S	
	¿El registro del seguimiento de la ejecución del proyecto se encuentra actualizado en el SPI durante la última fecha de corte?	El proyecto debe registrar el avance de su ejecución física, financiera, cronológica y de gestión mensualmente. Por lo tanto, se debe ingresar al Sistema para verificar si el seguimiento del proyecto se encuentra registro dentro de la última fecha de corte y si la información reportada es coherente. Para proyectos nuevos no aplica.	S	En los adjuntos se encuentra en cronograma actualizado de acuerdo al ajuste realizado
	¿Los indicadores de producto se encuentran bien diseñados para medir el avance de las metas ?	Debe existir coherencia entre el producto y su forma de medición.	S	

FICHA EBI

SISTEMA UNIFICADO DE INVERSIONES Y FINANZAS PUBLICAS - SUIFP



DNP Departamento Nacional de Planeación

Código Bpin:

2013011000177

Nombre del Proyecto:

APOYO FORTALECIMIENTO INSTITUCIONAL Y SUPERVISIÓN INTEGRAL A LOS VIGILADOS A NIVEL NACIONAL

Seguimiento a proyectos de inversión	¿Los recursos del proyecto son coherentes con la ejecución y el avance físico registrado en el Sistema de Seguimiento de los Proyecto de Inversión (SPI)?	El proyecto se está actualizando de manera coherente, teniendo en cuenta los resultados de la ejecución . Cuando implique programación presupuestal revisar la coherencia de su ejecución en vigencias anteriores y la propuesta de programación.	S	
--------------------------------------	---	---	---	--

CAMBIOS REALIZADOS

Grupo	Valor Actual	Valor Anterior