



DNP Departamento Nacional de Planeación

FICHA EBI

SISTEMA UNIFICADO DE INVERSIONES Y FINANZAS PUBLICAS - SUIFP

Código Bpin: 2014011000157

Nombre del Proyecto: IMPLEMENTACIÓN DEL CENTRO DE MONITOREO DE CONTROL Y VIGILANCIA DE LA SUPERTRANSPORTE - NACIONAL

2014011000157

IMPLEMENTACIÓN DEL CENTRO DE MONITOREO DE CONTROL Y VIGILANCIA DE LA SUPERTRANSPORTE - NACIONAL

INFORMACIÓN GENERAL DEL PROYECTO

Horizonte	2015 - 2021
Sector	TRANSPORTE
Entidad Responsable	240104-MINISTERIO DE TRANSPORTE - SUPERINTENDENCIA DE PUERTOS Y TRANSPORTE
Programa	2410-REGULACIÓN Y SUPERVISIÓN DE INFRAESTRUCTURA Y SERVICIOS DE TRANSPORTE
SubPrograma	0600-INTERSUBSECTORIAL TRANSPORTE

Clasificación Plan Nacional del Desarrollo - Todos por un nuevo país (2014-2018)	
Objetivo	1052 - Competitividad e infraestructura estratégicas
Estrategia	10527 - Proveer la infraestructura y servicios de logística y transporte para la integración territorial
Programa	2410 - Regulación y supervisión de infraestructura y servicios de transporte

ESTADO DE LA FICHA

Estado	Registrado Actualizado
Usuario Formulador	Bernal Barrera Yenny Andrea
Fecha del Estado Actual	2017-05-31 17:05:13
Fecha Control Posterior	2017-05-31 17:05:13
Solicitud de Formulación	228925 - Sin trámites presupuestales
Vigencia Seleccionada	2018
Fecha Creación del Turno	N/A
Turno de trámite	N/A

IMAGEN DEL PROYECTO

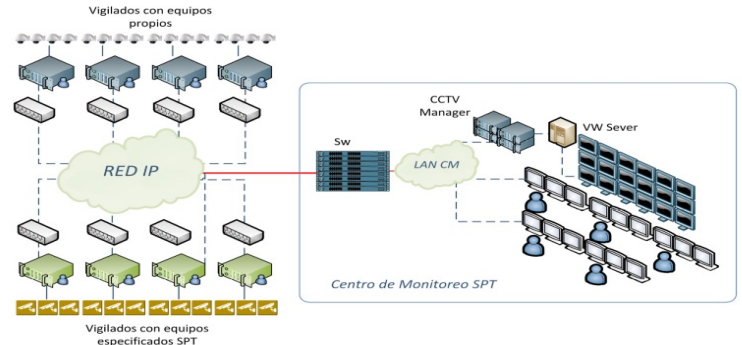

INFORMACIÓN BÁSICA

Objetivo

EFICIENTE METODO DE VIGILANCIA, INSPECCION Y CONTROL DE LA PRESTACION DE SERVICIOS PUBLICOS DE TRANSPORTE.

Problema

INSUFICIENCIA DE RECURSOS (HUMANOS, ECONOMICOS Y TECNOLOGICOS) PARA EL CUMPLIMIENTO DE LAS FUNCIONES DE LA SPT DE VIGILAR, INSPECCIONAR Y CONTROLAR LA PRESTACION DEL SERVICIO PUBLICO DE TRANSPORTE MARITIMO, FLUVIAL, FERREO Y AÉREO EN EL PAÍS.

Descripción

Desde septiembre 1ro de 2000 hasta el día de hoy el ejercicio fundamental de la Superintendencia es la vigilancia, inspección y control. En aras de poder ejercer de forma efectiva su naturaleza misional, la entidad debe de contar con el diseño de estrategias para ampliar y mejorar los procesos y mecanismos de cómo se desarrolla su tarea frente a las empresas de transporte terrestre automotor, concesiones viales, férreas y portuarias, puertos marítimos y fluviales y empresas de servicios conexos de transporte, que en un número aproximado supera los 10.000 vigilados. Dado la cantidad de vigilados que anualmente sigue creciendo en virtud de los esfuerzo del sector transporte y las limitaciones de recursos que presenta la entidad, se buscó una alternativa para fortalecer el objeto misional de la entidad en el que se plantea un esquema de vigilancia en tiempo real a las empresas a través de un centro de monitoreo que utilice los circuitos cerrados de televisión (CCTV) ya instalados por dichas empresas supervisadas y que ha sido reglamentado a los centros de apoyo al transporte terrestre automotor mediante Resoluciones emitida por la Supertransporte.

BENEFICIARIOS Y LOCALIZACIÓN

Beneficiarios por Año

Tipo	2017
Personas	48,203,405

Localización

Región	Departamento	Municipio	Localización Especifica
BOGOTÁ D.C.	BOGOTA		EL CENTRO DE MONITOREO ESTARA SITUADO EN BOGOTA Y TENDRA UN ALCANCE NACIONAL.



DNP Departamento Nacional de Planeación

FICHA EBI
SISTEMA UNIFICADO DE INVERSIONES Y FINANZAS PUBLICAS - SUIFP

Código Bpin: 2014011000157
Nombre del Proyecto: IMPLEMENTACIÓN DEL CENTRO DE MONITOREO DE CONTROL Y VIGILANCIA DE LA SUPERTRANSPORTE - NACIONAL

CADENA DE VALOR

Objetivo Especifico: Gestionar la información de la prestación del servicio público de transporte, su infraestructura, servicios conexos y complementarios, con valor agregado para tener una eficiente supervisión.

Productos	Actividad	Ruta Crítica	Fecha Inicial	Fecha Final
CENTRO DE CONTROL Unidad: Porcentaje Meta Total: 100.0000	Dotar al proyecto de las herramientas tecnológicas y humanas requeridas. Etapas: Inversión	N	2015-May-29	2021-Dec-31
	Implementar, adecuar, suministrar y mantener el Centro de Control Etapas: Inversión	S	2015-Oct-14	2021-Dec-31
Información del Sector Unidad: Número Meta Total: 41.0000	Identificar información del Sector Etapas: Inversión	N	2015-Nov-03	2021-Dec-31
	Procesar y divulgar información del Sector Etapas: Inversión	N	2015-Nov-03	2021-Dec-31
	Revisar y analizar la información del Sector Etapas: Inversión	N	2015-May-29	2021-Dec-31

ESQUEMA FINANCIERO EN PESOS CORRIENTES

Recursos por Fuentes de Financiación en la Vigencia 2018

Tipo Entidad	Entidad	Tipo Recurso	Valor Solicitado	Valor Vigente
Entidades Presupuesto Nacional - PGN	241700-SUPERINTENDENCIA DE PUERTOS Y TRANSPORTE	Propios	2,650,000,000.00	0.00

Resumen Financiero PGN

Vigencia	Recursos Solicitados			Recursos Asignados* (Fuente de información del SIIF)	
	Recursos Solicitados	Otros Recursos	Total	Inicial	Vigente
2015	1,502,472,000.00	0.00	1,502,472,000.00	1,600,000,000.00	1,600,000,000.00
2016	1,500,000,000.00	0.00	1,500,000,000.00	1,500,000,000.00	1,500,000,000.00
2017	2,500,000,000.00	0.00	2,500,000,000.00	2,500,000,000.00	2,500,000,000.00
2018	2,650,000,000.00	0.00	2,650,000,000.00	2,651,000,000.00	2,651,000,000.00
2019	2,730,000,000.00	0.00	2,730,000,000.00	0.00	0.00
2020	2,860,000,000.00	0.00	2,860,000,000.00	0.00	0.00
2021	3,003,000,000.00	0.00	3,003,000,000.00	0.00	0.00

*Fuente de información del SIIF - Sistema Integrado de Información Financiera de MinHacienda

Detalle de Costos en Pesos Corrientes 2018

Objetivo: Gestionar la información de la prestación del servicio público de transporte, su infraestructura, servicios conexos y complementarios, con valor agregado para tener una eficiente supervisión.

FICHA EBI

SISTEMA UNIFICADO DE INVERSIONES Y FINANZAS PUBLICAS - SUIFP



DNP Departamento
Nacional
de Planeación

Código Bpin:

2014011000157

Nombre del Proyecto:

IMPLEMENTACIÓN DEL CENTRO DE MONITOREO DE CONTROL Y VIGILANCIA DE LA SUPERTRANSPORTE - NACIONAL

Productos	Actividad	Solicitado	Inicial	Vigente
CENTRO DE CONTROL Unidad: Porcentaje Meta Horizonte: 100.0000	Implementar, adecuar, suministrar y mantener el Centro de Control	2,650,000,000.00	0.00	0.00
	Dotar al proyecto de las herramientas tecnologicas y humanas requeridas.	0.00	0.00	0.00
	Total	2,650,000,000.00	0.00	0.00
Información del Sector Unidad: Número Meta Horizonte: 41.0000	Identificar información del Sector	0.00	0.00	0.00
	Revisar y analizar la información del Sector	0.00	0.00	0.00
	Procesar y divulgar información del Sector	0.00	0.00	0.00
	Total	0.00	0.00	0.00

FICHA EBI
SISTEMA UNIFICADO DE INVERSIONES Y FINANZAS PUBLICAS - SUIFP



DNP Departamento
 Nacional
 de Planeación

Código Bpin: 2014011000157
Nombre del Proyecto: IMPLEMENTACIÓN DEL CENTRO DE MONITOREO DE CONTROL Y VIGILANCIA DE LA SUPERTRANSPORTE - NACIONAL

Regionalización de Recursos en la Vigencia 2018

Departamento	Solicitado			Inicial			Vigente		
	Nación	Propios	Otras Fuentes	Nación	Propios	Otras Fuentes	Nación	Propios	Otras Fuentes
NO REGIONALIZABLE	0.00	2,650,000,000.00	0.00	0.00	2,651,000,000.00	0.00	0.00	2,651,000,000.00	0.00
Total	0.00	2,650,000,000.00	0.00	0.00	2,651,000,000.00	0.00	0.00	2,651,000,000.00	0.00

INDICADORES

Ponderación de Indicadores Gestión Vs Productos para la Vigencia: 2018

	Ponderación
Indicadores de Producto	60.00 %
Indicadores de Gestión	40.00 %
Total	100.00 %

Indicadores de Gestión - Meta Vigente

Indicador	Vigencia	Meta Vigente
9900G070 - Contratos suscritos Unidad de Medida: Número	2015	1.0000
	2016	1.0000
	2017	1.0000
	2018	1.0000
	2019	1.0000
	2020	1.0000
	2021	1.0000

Indicadores de Producto - Meta Vigente

Indicadores de Producto Cadena de Valor - Meta Vigente

Objetivo Especifico: Gestionar la informacion de la prestacion del servicio publico de transporte, su infraestructura, sevicios conexos y complementarios, con valor agregado para tener una eficiente supervision.

FICHA EBI

SISTEMA UNIFICADO DE INVERSIONES Y FINANZAS PUBLICAS - SUIFP



DNP Departamento
Nacional
de Planeación

Código Bpin:

2014011000157

Nombre del Proyecto:

IMPLEMENTACIÓN DEL CENTRO DE MONITOREO DE CONTROL Y VIGILANCIA DE LA SUPERTRANSPORTE - NACIONAL

Producto	Indicador	Vigencia	Meta
CENTRO DE CONTROL	Centro de Control Implementado Implementado Tipo indicador: Indicador Automático Unidad de Medida: Porcentaje Meta Total: 100.0000	2015	25.0000
		2016	37.0000
		2017	25.0000
		2018	4.0000
		2019	3.0000
		2020	3.0000
		2021	3.0000
Información del Sector	Información del Sector Actualizada Actualizada Tipo indicador: Indicador Automático Unidad de Medida: Número Meta Total: 41.0000	2015	0.0000
		2016	0.0000
		2017	0.0000
		2018	0.0000
		2019	13.0000
		2020	13.0000
		2021	15.0000

Indicadores de producto de programa

Indicador	Vigencia	Meta Vigente	Principal	Acumulativo
Centro de Control Implementado Unidad de Medida: Porcentaje Meta Total: 100.0000	2015	25.0000	Si	No
	2016	37.0000	Si	No
	2017	25.0000	Si	No
	2018	4.0000	Si	No
	2019	3.0000	Si	No
	2020	3.0000	Si	No
	2021	3.0000	Si	No
Información del Sector Actualizada Unidad de Medida: Número Meta Total: 41.0000	2015	0.0000	Si	No
	2016	0.0000	Si	No
	2017	0.0000	Si	No
	2018	0.0000	Si	No
	2019	13.0000	Si	No
	2020	13.0000	Si	No
	2021	15.0000	Si	No

Regionalización de Indicadores de Producto para la Vigencia: 2018



DNP Departamento
Nacional
de Planeación

FICHA EBI
SISTEMA UNIFICADO DE INVERSIONES Y FINANZAS PUBLICAS - SUIFP

Código Bpin: 2014011000157
Nombre del Proyecto: IMPLEMENTACIÓN DEL CENTRO DE MONITOREO DE CONTROL Y VIGILANCIA DE LA SUPERTRANSPORTE - NACIONAL

POLÍTICAS TRANSVERSALES

Información de Políticas Transversales para la Vigencia: 2018

Política

FILTROS DE CALIDAD

Observaciones del Proyecto



Control de Formulación Técnico

Funcionario Yenny Andrea Barrera Bernal

Cargo Contratista OAP

Fecha 2017-May-29 21:26:09

Observación

SE ENVÍA NUEVAMENTE DOCUMENTO TÉCNICO DE SOPORTE

Dimension	Pregunta	Explicacion	Respuesta	Observacion Respuesta
Cadena de Valor	¿La obtención de los productos conlleva al cumplimiento de los objetivos específicos para alcanzar el objetivo general?	Evalúa la correspondencia entre el producto y el objetivo específico.	S	SI
	¿Las actividades planteadas en el proyecto describen un proceso de generación de valor para la obtención de los productos?	Evalúa si las actividades son las mínimas y necesarias para la generación de cada producto.	S	SI
	¿Los recursos solicitados son el resultado de un costeo claro y soportado de las actividades del proyecto en cada una de sus vigencias?	La definición del monto de recursos solicitados corresponde a un ejercicio juicioso de costeo de actividades y en ningún caso a una cifra global calculada o proyectada sin respaldo técnico.	S	SI
Regionalización	¿Considera que el Proyecto esta bien clasificado como NO regionalizable?	La regionalización se refiere a la ubicación geográfica del impacto que tiene la inversión que se va a realizar con el proyecto; puede ser diferente a la localización del mismo.	S	SI
Relación con la planificación	¿Sí el proyecto está asociado a una política transversal, esta fue focalizada adecuadamente?	El proyecto puede estar asociado a diversas políticas transversales, por ejemplo Ciencia, tecnología e innovación (ACTI), Red Unidos, Tecnologías de la información y las telecomunicaciones (TIC), Seguridad Alimentaria, Desplazados, Víctimas Seguridad y convivencia ciudadana entre otros; por lo tanto parte o en su totalidad de los recursos del proyecto pueden estar asignados a las políticas seleccionadas. Si considera que el proyecto debe estar marcado con alguna de las políticas y no lo esta, responda No e incluya la observación para que se devuelva el proyecto.	S	El proyecto tiene componente de Tecnologías de la Información (TIC)

FICHA EBI

SISTEMA UNIFICADO DE INVERSIONES Y FINANZAS PUBLICAS - SUIFP



DNP Departamento
Nacional
de Planeación

Código Bpin:

2014011000157

Nombre del Proyecto:

IMPLEMENTACIÓN DEL CENTRO DE MONITOREO DE CONTROL Y VIGILANCIA DE LA SUPERTRANSPORTE - NACIONAL

Seguimiento a proyectos de inversión	¿El proyecto cuenta con indicadores de gestión, apropiados para medir el avance anual del proyecto?	Debe existir coherencia con los indicadores de gestión y el avance anual del proyecto.	S	SI
	¿El proyecto cuenta con un cronograma de actividades claramente definido para todo su horizonte?	Todo proyecto debe contar con un cronograma, pero por las características del proyecto, si se considera necesario un cronograma detallado, verifique si viene anexo.	S	SI
	¿El registro del seguimiento de la ejecución del proyecto se encuentra actualizado en el SPI durante la última fecha de corte?	El proyecto debe registrar el avance de su ejecución física, financiera, cronológica y de gestión mensualmente. Por lo tanto, se debe ingresar al Sistema para verificar si el seguimiento del proyecto se encuentra registro dentro de la última fecha de corte y si la información reportada es coherente. Para proyectos nuevos no aplica.	S	SI
	¿Los indicadores de producto se encuentran bien diseñados para medir el avance de las metas ?	Debe existir coherencia entre el producto y su forma de medición.	S	SI
	¿Los recursos del proyecto son coherentes con la ejecución y el avance físico registrado en el Sistema de Seguimiento de los Proyectos de Inversión (SPI)?	El proyecto se está actualizando de manera coherente, teniendo en cuenta los resultados de la ejecución . Cuando implique programación presupuestal revisar la coherencia de su ejecución en vigencias anteriores y la propuesta de programación.	S	SI
	¿Los recursos señalados en las actividades del producto garantizan el cumplimiento de las metas programadas a través del indicador del producto del proyecto?	Se refiera a si los recursos solicitados cubren la necesidad programada en flujo de caja del proyecto y si están acorde con la meta que programaron en los indicadores de producto.	S	SI
Sustento Técnico del Proyecto de Inversión	¿Dentro de la formulación el proyecto contempla en su horizonte la programación de recursos para alguna de sus tres etapas (pre inversión, inversión y operación)?	En la actualización del proyecto, la entidad debe considerar los recursos y fuentes de financiación que requiere en "todas" las etapas del proyecto (preinversión-inversión-operación). (i.e. si se tratara de la construcción de nueva infraestructura administrativa, se deben haber previsto los recursos para cubrir su sostenibilidad una vez termine la etapa de inversión, como por ejemplo su mantenimiento).	S	SI

FICHA EBI

SISTEMA UNIFICADO DE INVERSIONES Y FINANZAS PUBLICAS - SUIFP

DNP

 Departamento
 Nacional
 de Planeación

Código Bpin:

2014011000157

Nombre del Proyecto:

 IMPLEMENTACIÓN DEL CENTRO DE MONITOREO DE CONTROL Y VIGILANCIA DE LA
 SUPERTRANSPORTE - NACIONAL

Sustento Técnico del Proyecto de Inversión	¿El proyecto cuenta con el sustento técnico requerido y los soportes correspondientes?	Las actividades, recursos y metas definidos para el proyecto tienen respaldo en estudios y análisis técnicos realizados previamente a los cuales el DNP o un organismo de control pueden acceder en caso de ser necesario.	S	SI
	¿La estructura de flujo de recursos del proyecto a lo largo de su horizonte de evaluación es consistente con las posibilidades de ejecución y expectativas de asignación bajo los estándares del Marco de Gasto de Mediano Plazo (MGMP) de su entidad?	Los recursos solicitados por el proyecto se enmarcan dentro del presupuesto que se espera se le asigne a la entidad en coherencia con el MGMP.	S	SI
	¿La población beneficiaria ha sido cuantificada, localizada y focalizada de acuerdo con la necesidad o el problema que pretende resolver el proyecto?	La población beneficiaria identificada y caracterizada es coherente con la población afectada por el problema que da origen al proyecto. Es posible que sea un subconjunto de los afectados.	S	SI

FICHA EBI

SISTEMA UNIFICADO DE INVERSIONES Y FINANZAS PUBLICAS - SUIFP



DNP Departamento
Nacional
de Planeación

Código Bpin:

2014011000157

Nombre del Proyecto:

IMPLEMENTACIÓN DEL CENTRO DE MONITOREO DE CONTROL Y VIGILANCIA DE LA SUPERTRANSPORTE - NACIONAL

Entidad Jefe Planeacion

Funcionario Angel Florez Venegas

Cargo CONTRATISTA

Fecha 2017-May-30 09:36:15

Observación

Se envía nuevamente documento de soporte 2018 adjunto

Dimension	Pregunta	Explicacion	Respuesta	Observacion Respuesta
Cadena de Valor	¿La obtención de los productos conlleva al cumplimiento de los objetivos específicos para alcanzar el objetivo general?	Evalúa la correspondencia entre el producto y el objetivo específico.	S	SI
	¿Las actividades planteadas en el proyecto describen un proceso de generación de valor para la obtención de los productos?	Evalúa si las actividades son las mínimas y necesarias para la generación de cada producto.	S	SI
	¿Los recursos solicitados son el resultado de un costeo claro y soportado de las actividades del proyecto en cada una de sus vigencias?	La definición del monto de recursos solicitados corresponde a un ejercicio juicioso de costeo de actividades y en ningún caso a una cifra global calculada o proyectada sin respaldo técnico.	S	SI
Regionalización	¿Considera que el Proyecto esta bien clasificado como NO regionalizable?	La regionalización se refiere a la ubicación geográfica del impacto que tiene la inversión que se va a realizar con el proyecto; puede ser diferente a la localización del mismo.	S	SI
Relación con la planificación	¿Sí el proyecto está asociado a una política transversal, esta fue focalizada adecuadamente?	El proyecto puede estar asociado a diversas políticas transversales, por ejemplo Ciencia, tecnología e innovación (ACTI), Red Unidos, Tecnologías de la información y las telecomunicaciones (TIC), Seguridad Alimentaria, Desplazados, Víctimas Seguridad y convivencia ciudadana entre otros; por lo tanto parte o en su totalidad de los recursos del proyecto pueden estar asignados a las políticas seleccionadas. Si considera que el proyecto debe estar marcado con alguna de las políticas y no lo esta, responda No e incluya la observación para que se devuelva el proyecto.	S	El proyecto tiene componente de Tecnologías de la Información (TIC)

FICHA EBI

SISTEMA UNIFICADO DE INVERSIONES Y FINANZAS PUBLICAS - SUIFP

DNP

 Departamento
Nacional
de Planeación

Código Bpin:

2014011000157

Nombre del Proyecto:

IMPLEMENTACIÓN DEL CENTRO DE MONITOREO DE CONTROL Y VIGILANCIA DE LA SUPERTRANSPORTE - NACIONAL

Seguimiento a proyectos de inversión	¿El proyecto cuenta con indicadores de gestión, apropiados para medir el avance anual del proyecto?	Debe existir coherencia con los indicadores de gestión y el avance anual del proyecto.	S	SI
	¿El proyecto cuenta con un cronograma de actividades claramente definido para todo su horizonte?	Todo proyecto debe contar con un cronograma, pero por las características del proyecto, si se considera necesario un cronograma detallado, verifique si viene anexo.	S	SI
	¿El registro del seguimiento de la ejecución del proyecto se encuentra actualizado en el SPI durante la última fecha de corte?	El proyecto debe registrar el avance de su ejecución física, financiera, cronológica y de gestión mensualmente. Por lo tanto, se debe ingresar al Sistema para verificar si el seguimiento del proyecto se encuentra registro dentro de la última fecha de corte y si la información reportada es coherente. Para proyectos nuevos no aplica.	S	SI
	¿Los indicadores de producto se encuentran bien diseñados para medir el avance de las metas ?	Debe existir coherencia entre el producto y su forma de medición.	S	SI
	¿Los recursos del proyecto son coherentes con la ejecución y el avance físico registrado en el Sistema de Seguimiento de los Proyectos de Inversión (SPI)?	El proyecto se está actualizando de manera coherente, teniendo en cuenta los resultados de la ejecución . Cuando implique programación presupuestal revisar la coherencia de su ejecución en vigencias anteriores y la propuesta de programación.	S	SI
	¿Los recursos señalados en las actividades del producto garantizan el cumplimiento de las metas programadas a través del indicador del producto del proyecto?	Se refiera a si los recursos solicitados cubren la necesidad programada en flujo de caja del proyecto y si están acorde con la meta que programaron en los indicadores de producto.	S	SI
Sustento Técnico del Proyecto de Inversión	¿Dentro de la formulación el proyecto contempla en su horizonte la programación de recursos para alguna de sus tres etapas (pre inversión, inversión y operación)?	En la actualización del proyecto, la entidad debe considerar los recursos y fuentes de financiación que requiere en "todas" las etapas del proyecto (preinversión-inversión-operación). (i.e. si se tratara de la construcción de nueva infraestructura administrativa, se deben haber previsto los recursos para cubrir su sostenibilidad una vez termine la etapa de inversión, como por ejemplo su mantenimiento).	S	SI

FICHA EBI

SISTEMA UNIFICADO DE INVERSIONES Y FINANZAS PUBLICAS - SUIFP



DNP Departamento Nacional de Planeación

Código Bpin:

2014011000157

Nombre del Proyecto:

IMPLEMENTACIÓN DEL CENTRO DE MONITOREO DE CONTROL Y VIGILANCIA DE LA SUPERTRANSPORTE - NACIONAL

Sustento Técnico del Proyecto de Inversión	¿El proyecto cuenta con el sustento técnico requerido y los soportes correspondientes?	Las actividades, recursos y metas definidos para el proyecto tienen respaldo en estudios y análisis técnicos realizados previamente a los cuales el DNP o un organismo de control pueden acceder en caso de ser necesario.	S	SI
	¿La estructura de flujo de recursos del proyecto a lo largo de su horizonte de evaluación es consistente con las posibilidades de ejecución y expectativas de asignación bajo los estándares del Marco de Gasto de Mediano Plazo (MGMP) de su entidad?	Los recursos solicitados por el proyecto se enmarcan dentro del presupuesto que se espera se le asigne a la entidad en coherencia con el MGMP.	S	SI
	¿La población beneficiaria ha sido cuantificada, localizada y focalizada de acuerdo con la necesidad o el problema que pretende resolver el proyecto?	La población beneficiaria identificada y caracterizada es coherente con la población afectada por el problema que da origen al proyecto. Es posible que sea un subconjunto de los afectados.	S	SI

FICHA EBI

SISTEMA UNIFICADO DE INVERSIONES Y FINANZAS PUBLICAS - SUIFP



DNP Departamento
Nacional
de Planeación

Código Bpin:

2014011000157

Nombre del Proyecto:

IMPLEMENTACIÓN DEL CENTRO DE MONITOREO DE CONTROL Y VIGILANCIA DE LA SUPERTRANSPORTE - NACIONAL

Cabeza de Sector Jefe Planeacion

Funcionario Luis Fernando Gómez Moreno
Cargo JP Jefe Oficina Asesora de Planeación (E)
Fecha 2017-May-26 17:23:51

Observación

Se remite a control posterior. Se revisó el proyecto en cadena de valor: costos de actividades, metas e indicadores, para programación presupuestal vigencia 2018. Se anexa documento soporte.

Dimension	Pregunta	Explicacion	Respuesta	Observacion Respuesta
Cadena de Valor	¿La obtención de los productos conlleva al cumplimiento de los objetivos específicos para alcanzar el objetivo general?	Evalúa la correspondencia entre el producto y el objetivo específico.	S	
	¿Las actividades planteadas en el proyecto describen un proceso de generación de valor para la obtención de los productos?	Evalúa si las actividades son las mínimas y necesarias para la generación de cada producto.	S	
Relación con la planificación	¿El objetivo del proyecto y los productos esperados están inmersos en las políticas y planes sectoriales?	Revisa la articulación del proyecto con la estructura estratégica del Sector.	S	
	¿Sí el proyecto está asociado a una política transversal, esta fue focalizada adecuadamente?	El proyecto puede estar asociado a diversas políticas transversales, por ejemplo Ciencia, tecnología e innovación (ACTI), Red Unidos, Tecnologías de la información y las telecomunicaciones (TIC), Seguridad Alimentaria, Desplazados, Víctimas Seguridad y convivencia ciudadana entre otros; por lo tanto parte o en su totalidad de los recursos del proyecto pueden estar asignados a las políticas seleccionadas. Si considera que el proyecto debe estar marcado con alguna de las políticas y no lo esta, responda No e incluya la observación para que se devuelva el proyecto.	S	Tecnologías de la información y las telecomunicaciones (TIC)
Seguimiento a proyectos de inversión	¿El proyecto cuenta con indicadores de gestión, apropiados para medir el avance anual del proyecto?	Debe existir coherencia con los indicadores de gestión y el avance anual del proyecto.	S	
	¿El proyecto cuenta con un cronograma de actividades claramente definido para todo su horizonte?	Todo proyecto debe contar con un cronograma, pero por las características del proyecto, si se considera necesario un cronograma detallado, verifique si viene anexo.	S	

FICHA EBI

SISTEMA UNIFICADO DE INVERSIONES Y FINANZAS PUBLICAS - SUIFP



DNP Departamento
Nacional
de Planeación

Código Bpin:

2014011000157

Nombre del Proyecto:

IMPLEMENTACIÓN DEL CENTRO DE MONITOREO DE CONTROL Y VIGILANCIA DE LA SUPERTRANSPORTE - NACIONAL

Seguimiento a proyectos de inversión	¿El registro del seguimiento de la ejecución del proyecto se encuentra actualizado en el SPI durante la última fecha de corte?	El proyecto debe registrar el avance de su ejecución física, financiera, cronológica y de gestión mensualmente. Por lo tanto, se debe ingresar al Sistema para verificar si el seguimiento del proyecto se encuentra registro dentro de la última fecha de corte y si la información reportada es coherente. Para proyectos nuevos no aplica.	S	
	¿Los indicadores de producto se encuentran bien diseñados para medir el avance de las metas ?	Debe existir coherencia entre el producto y su forma de medición.	S	
	¿Los recursos del proyecto son coherentes con la ejecución y el avance físico registrado en el Sistema de Seguimiento de los Proyecto de Inversión (SPI)?	El proyecto se está actualizando de manera coherente, teniendo en cuenta los resultados de la ejecución . Cuando implique programación presupuestal revisar la coherencia de su ejecución en vigencias anteriores y la propuesta de programación.	S	
Sustento Técnico del Proyecto de Inversión	¿El sector tiene claros los recursos requeridos por el proyecto en todo su horizonte de evaluación y considera que su operación puede ser sostenible en el tiempo?	Evalúa si el proyecto fue formulado o actualizado teniendo en cuenta los recursos que se deben considerar en "todas" las etapas del proyecto (preinversión-inversión-operación), para garantizar la ejecución y sostenibilidad del mismo.	S	
	¿En caso de requerir permisos especiales para la ejecución del proyecto (i.e. licencia ambiental, legalización de predios, etc.), ¿se cuenta con los estudios definidos por la autoridad competente o con los permisos aprobados?	Si bien es posible que al momento de inscribir el proyecto no se cuente con los permisos aprobados, el proyecto no se podrá considerar viable si no cuenta con los estudios que permitan suponer que los permisos serán aprobados.	N/A	No Aplica
	¿La información del proyecto se respalda con estudios técnicos avalados por el sector?	Las actividades, recursos y metas definidos para el proyecto tienen respaldo en estudios y análisis técnicos realizados previamente a los cuales la cabeza sectorial, el DNP o un organismo de control pueden acceder en caso de ser necesario. (Relacionar donde se deben verificar éstos soportes).	S	Se anexa en Documentos Soporte

FICHA EBI

SISTEMA UNIFICADO DE INVERSIONES Y FINANZAS PUBLICAS - SUIFP



DNP Departamento Nacional de Planeación

Código Bpin:

2014011000157

Nombre del Proyecto:

IMPLEMENTACIÓN DEL CENTRO DE MONITOREO DE CONTROL Y VIGILANCIA DE LA SUPERTRANSPORTE - NACIONAL

Sustento Técnico del Proyecto de Inversión	¿Los recursos solicitados para el proyecto son consecuentes con las posibilidades definidas en el Marco de Gasto de Mediano Plazo (MGMP) para el sector?	Los recursos solicitados por el proyecto se enmarcan dentro del presupuesto con el que se espera que cuente el sector en coherencia con el MGMP.	S	
--	--	--	---	--

FICHA EBI

SISTEMA UNIFICADO DE INVERSIONES Y FINANZAS PUBLICAS - SUIFP



DNP Departamento Nacional de Planeación

Código Bpin: 2014011000157

Nombre del Proyecto: IMPLEMENTACIÓN DEL CENTRO DE MONITOREO DE CONTROL Y VIGILANCIA DE LA SUPERTRANSPORTE - NACIONAL

Control de Viabilidad Tecnico

Funcionario Dora Rivera Vargas
Cargo Profesional Universitario
Fecha 2017-May-30 11:54:36

Observación

Se da control de viabilidad técnico. Se revisó el proyecto en cadena de valor: costos de actividades, metas e indicadores, para programación presupuestal vigencia 2018. Se anexa documento soporte.

Dimension	Pregunta	Explicacion	Respuesta	Observacion Respuesta
Cadena de Valor	¿La obtención de los productos conlleva al cumplimiento de los objetivos específicos para alcanzar el objetivo general?	Evalúa la correspondencia entre el producto y el objetivo específico.	S	
	¿Las actividades planteadas en el proyecto describen un proceso de generación de valor para la obtención de los productos?	Evalúa si las actividades son las mínimas y necesarias para la generación de cada producto.	S	
Relación con la planificación	¿El objetivo del proyecto y los productos esperados están inmersos en las políticas y planes sectoriales?	Revisa la articulación del proyecto con la estructura estratégica del Sector.	S	
	¿Sí el proyecto está asociado a una política transversal, esta fue focalizada adecuadamente?	El proyecto puede estar asociado a diversas políticas transversales, por ejemplo Ciencia, tecnología e innovación (ACTI), Red Unidos, Tecnologías de la información y las telecomunicaciones (TIC), Seguridad Alimentaria, Desplazados, Víctimas Seguridad y convivencia ciudadana entre otros; por lo tanto parte o en su totalidad de los recursos del proyecto pueden estar asignados a las políticas seleccionadas. Si considera que el proyecto debe estar marcado con alguna de las políticas y no lo esta, responda No e incluya la observación para que se devuelva el proyecto.	S	Tecnologías de la información y las telecomunicaciones (TIC)
Seguimiento a proyectos de inversión	¿El proyecto cuenta con indicadores de gestión, apropiados para medir el avance anual del proyecto?	Debe existir coherencia con los indicadores de gestión y el avance anual del proyecto.	S	
	¿El proyecto cuenta con un cronograma de actividades claramente definido para todo su horizonte?	Todo proyecto debe contar con un cronograma, pero por las características del proyecto, si se considera necesario un cronograma detallado, verifique si viene anexo.	S	

FICHA EBI

SISTEMA UNIFICADO DE INVERSIONES Y FINANZAS PUBLICAS - SUIFP



DNP Departamento Nacional de Planeación

Código Bpin:

2014011000157

Nombre del Proyecto:

IMPLEMENTACIÓN DEL CENTRO DE MONITOREO DE CONTROL Y VIGILANCIA DE LA SUPERTRANSPORTE - NACIONAL

Seguimiento a proyectos de inversión	¿El registro del seguimiento de la ejecución del proyecto se encuentra actualizado en el SPI durante la última fecha de corte?	El proyecto debe registrar el avance de su ejecución física, financiera, cronológica y de gestión mensualmente. Por lo tanto, se debe ingresar al Sistema para verificar si el seguimiento del proyecto se encuentra registro dentro de la última fecha de corte y si la información reportada es coherente. Para proyectos nuevos no aplica.	S	
	¿Los indicadores de producto se encuentran bien diseñados para medir el avance de las metas ?	Debe existir coherencia entre el producto y su forma de medición.	S	
	¿Los recursos del proyecto son coherentes con la ejecución y el avance físico registrado en el Sistema de Seguimiento de los Proyecto de Inversión (SPI)?	El proyecto se está actualizando de manera coherente, teniendo en cuenta los resultados de la ejecución . Cuando implique programación presupuestal revisar la coherencia de su ejecución en vigencias anteriores y la propuesta de programación.	S	
Sustento Técnico del Proyecto de Inversión	¿El sector tiene claros los recursos requeridos por el proyecto en todo su horizonte de evaluación y considera que su operación puede ser sostenible en el tiempo?	Evalúa si el proyecto fue formulado o actualizado teniendo en cuenta los recursos que se deben considerar en "todas" las etapas del proyecto (preinversión-inversión-operación), para garantizar la ejecución y sostenibilidad del mismo.	S	
	¿En caso de requerir permisos especiales para la ejecución del proyecto (i.e. licencia ambiental, legalización de predios, etc.), ¿se cuenta con los estudios definidos por la autoridad competente o con los permisos aprobados?	Si bien es posible que al momento de inscribir el proyecto no se cuente con los permisos aprobados, el proyecto no se podrá considerar viable si no cuenta con los estudios que permitan suponer que los permisos serán aprobados.	N/A	No Aplica
	¿La información del proyecto se respalda con estudios técnicos avalados por el sector?	Las actividades, recursos y metas definidos para el proyecto tienen respaldo en estudios y análisis técnicos realizados previamente a los cuales la cabeza sectorial, el DNP o un organismo de control pueden acceder en caso de ser necesario. (Relacionar donde se deben verificar éstos soportes).	S	Se anexa en Documentos Soporte

FICHA EBI

SISTEMA UNIFICADO DE INVERSIONES Y FINANZAS PUBLICAS - SUIFP



DNP Departamento
Nacional
de Planeación

Código Bpin:

2014011000157

Nombre del Proyecto:

IMPLEMENTACIÓN DEL CENTRO DE MONITOREO DE CONTROL Y VIGILANCIA DE LA SUPERTRANSPORTE - NACIONAL

Sustento Técnico del Proyecto de Inversión	¿Los recursos solicitados para el proyecto son consecuentes con las posibilidades definidas en el Marco de Gasto de Mediano Plazo (MGMP) para el sector?	Los recursos solicitados por el proyecto se enmarcan dentro del presupuesto con el que se espera que cuente el sector en coherencia con el MGMP.	S	
--	--	--	---	--



Control Posterior de Viabilidad Tecnico

Funcionario Jose Alejandro Borrego Naranjo
Cargo PROFESIONAL UNIVERSITARIO
Fecha 2017-May-31 11:33:47

Observación

Se revisó el proyecto en cadena de valor, costos de actividades, metas e indicadores, para programación 2018. Se anexa documento soporte, donde se incluye la distribución de los recursos para la vigencia 2018, el cronograma soporte de la programación 2018 y actualización del proyecto hasta 2021. Se recomienda continuar con el registro del avance de la ejecución física, financiera, cronológica y de gestión mensual.

Dimension	Pregunta	Explicacion	Respuesta	Observacion Respuesta
Cadena de valor del proyecto	¿La obtención de los productos conlleva al cumplimiento de los objetivos específicos para alcanzar el objetivo general?	Evalúa la correspondencia entre el producto y el objetivo específico.	S	
	¿Las actividades planteadas en el proyecto describen un proceso de generación de valor para la obtención de los productos?	Evalúa si las actividades son las mínimas y necesarias para la generación de cada producto.	S	
Regionalización	¿Considera que el Proyecto esta bien clasificado como NO regionalizable?	La regionalización se refiere a la ubicación geográfica del impacto que tiene la inversión que se va a realizar con el proyecto; puede ser diferente a la localización del mismo.	S	
Seguimiento a proyectos de inversión	¿El proyecto cuenta con indicadores de gestión, apropiados para medir el avance anual del proyecto?	Debe existir coherencia con los indicadores de gestión y el avance anual del proyecto.	S	
	¿El proyecto cuenta con un cronograma de actividades claramente definido para todo su horizonte?	Todo proyecto debe contar con un cronograma, pero por las características del proyecto, si se considera necesario un cronograma detallado, verifique si viene anexo.	S	
	¿El registro del seguimiento de la ejecución del proyecto se encuentra actualizado en el SPI durante la última fecha de corte?	El proyecto debe registrar el avance de su ejecución física, financiera, cronológica y de gestión mensualmente. Por lo tanto, se debe ingresar al Sistema para verificar si el seguimiento del proyecto se encuentra registro dentro de la última fecha de corte y si la información reportada es coherente. Para proyectos nuevos no aplica.	S	Justificación se encuentra en documento de soporte
	¿Los indicadores de producto se encuentran bien diseñados para medir el avance de las metas ?	Debe existir coherencia entre el producto y su forma de medición.	S	

FICHA EBI

SISTEMA UNIFICADO DE INVERSIONES Y FINANZAS PUBLICAS - SUIFP



DNP Departamento Nacional de Planeación

Código Bpin:

2014011000157

Nombre del Proyecto:

IMPLEMENTACIÓN DEL CENTRO DE MONITOREO DE CONTROL Y VIGILANCIA DE LA SUPERTRANSPORTE - NACIONAL

<p>Seguimiento a proyectos de inversión</p>	<p>¿Los recursos del proyecto son coherentes con la ejecución y el avance físico registrado en el Sistema de Seguimiento de los Proyecto de Inversión (SPI)?</p>	<p>El proyecto se está actualizando de manera coherente, teniendo en cuenta los resultados de la ejecución . Cuando implique programación presupuestal revisar la coherencia de su ejecución en vigencias anteriores y la propuesta de programación.</p>	<p>S</p>	
<p>Sustento Técnico del Proyecto de Inversión</p>	<p>¿La justificación dada por la entidad sustenta claramente la necesidad y pertinencia de darle curso al trámite?.</p>	<p>El proyecto justifica técnicamente la necesidad de comprometer recursos futuros para el desarrollo de las actividades.</p>		

FICHA EBI
SISTEMA UNIFICADO DE INVERSIONES Y FINANZAS PUBLICAS - SUIFP



DNP Departamento Nacional de Planeación

Código Bpin: 2014011000157
Nombre del Proyecto: IMPLEMENTACIÓN DEL CENTRO DE MONITOREO DE CONTROL Y VIGILANCIA DE LA SUPERTRANSPORTE - NACIONAL

Control Posterior de Viabilidad Subdirector

Funcionario Luis Felipe Lota
Cargo DIRECTOR TECNICO DIRECCIÓN DE INFRAESTRUCTURA Y ENERGIA SOST
Fecha 2017-May-31 17:47:13

Observación
 Se registra para la programación del presupuesto de la vigencia 2018.

Dimensión	Pregunta	Explicación	Respuesta	Observación Respuesta
Cadena de valor del proyecto	¿La obtención de los productos conlleva al cumplimiento de los objetivos específicos para alcanzar el objetivo general?	Evalúa la correspondencia entre el producto y el objetivo específico.	S	
	¿Las actividades planteadas en el proyecto describen un proceso de generación de valor para la obtención de los productos?	Evalúa si las actividades son las mínimas y necesarias para la generación de cada producto.	S	
Regionalización	¿Considera que el Proyecto está bien clasificado como NO regionalizable?	La regionalización se refiere a la ubicación geográfica del impacto que tiene la inversión que se va a realizar con el proyecto; puede ser diferente a la localización del mismo.	S	
Seguimiento a proyectos de inversión	¿El proyecto cuenta con indicadores de gestión, apropiados para medir el avance anual del proyecto?	Debe existir coherencia con los indicadores de gestión y el avance anual del proyecto.	S	
	¿El proyecto cuenta con un cronograma de actividades claramente definido para todo su horizonte?	Todo proyecto debe contar con un cronograma, pero por las características del proyecto, si se considera necesario un cronograma detallado, verifique si viene anexo.	S	
	¿El registro del seguimiento de la ejecución del proyecto se encuentra actualizado en el SPI durante la última fecha de corte?	El proyecto debe registrar el avance de su ejecución física, financiera, cronológica y de gestión mensualmente. Por lo tanto, se debe ingresar al Sistema para verificar si el seguimiento del proyecto se encuentra registrado dentro de la última fecha de corte y si la información reportada es coherente. Para proyectos nuevos no aplica.	S	Justificación se encuentra en documento de soporte
	¿Los indicadores de producto se encuentran bien diseñados para medir el avance de las metas?	Debe existir coherencia entre el producto y su forma de medición.	S	

FICHA EBI

SISTEMA UNIFICADO DE INVERSIONES Y FINANZAS PUBLICAS - SUIFP



DNP Departamento Nacional de Planeación

Código Bpin:

2014011000157

Nombre del Proyecto:

IMPLEMENTACIÓN DEL CENTRO DE MONITOREO DE CONTROL Y VIGILANCIA DE LA SUPERTRANSPORTE - NACIONAL

Seguimiento a proyectos de inversión	¿Los recursos del proyecto son coherentes con la ejecución y el avance físico registrado en el Sistema de Seguimiento de los Proyecto de Inversión (SPI)?	El proyecto se está actualizando de manera coherente, teniendo en cuenta los resultados de la ejecución . Cuando implique programación presupuestal revisar la coherencia de su ejecución en vigencias anteriores y la propuesta de programación.	S	
Sustento Técnico del Proyecto de Inversión	¿La justificación dada por la entidad sustenta claramente la necesidad y pertinencia de darle curso al trámite?.	El proyecto justifica técnicamente la necesidad de comprometer recursos futuros para el desarrollo de las actividades.		

CAMBIOS REALIZADOS

Grupo	Valor Actual	Valor Anterior