



Bogotá, 27/07/2016

Al contestar, favor citar en el asunto, este
No. de Registro 20165500653431



20165500653431

Señor
Representante Legal y/o Apoderado(a)
COFACARGA S.A. EN LIQUIDACION
CARRERA 31 No. 9 - 02
BOGOTA - D.C.

ASUNTO: NOTIFICACIÓN POR AVISO

De manera atenta, me permito comunicarle que la Superintendencia de Puertos y Transporte, expidió la(s) resolución(es) No(s) **29716** de **12/07/2016** por la(s) cual(es) se **ABRE** una investigación administrativa a esa empresa.

De conformidad con el artículo 69 de la Ley 1437 de 2011 por la cual se expide el Código de Procedimiento Administrativo y de lo Contencioso Administrativo, se remite para lo pertinente copia íntegra de la(s) resolución(es) en mención, precisando que las mismas quedarán debidamente notificadas al finalizar el día siguiente a la fecha de entrega del presente aviso en el lugar de destino.

Adicionalmente, me permito informarle que los recursos que legalmente proceden y las autoridades ante quienes deben interponerse los mismos, se relacionan a continuación:

Procede recurso de reposición ante el Superintendente delegado de Tránsito y Transporte Terrestre Automotor dentro de los 10 días hábiles siguientes a la fecha de notificación.

SI NO

Procede recurso de apelación ante el Superintendente de Puertos y Transporte dentro de los 10 días hábiles siguientes a la fecha de notificación.

SI NO

Procede recurso de queja ante el Superintendente de Puertos y Transporte dentro de los 5 días hábiles siguientes a la fecha de notificación.

SI NO

Si la(s) resolución(es) en mención corresponden a una(s) apertura de investigación, procede la presentación de descargos, para cuya radicación por escrito ante la Superintendencia de Puertos y Transporte cuenta con el plazo indicado en la parte resolutoria del acto administrativo que se anexa con el presente aviso.

Sin otro particular.

VALENTINA RUBIANO RODRIGUEZ
Coordinadora Grupo Notificaciones

Anexo: Lo enunciado.

Transcribió: Yoana Sanchez**

C:\Users\karolleal\Desktop\ABRE.odt

REPÚBLICA DE COLOMBIA



MINISTERIO DE TRANSPORTE

SUPERINTENDENCIA DE PUERTOS Y TRANSPORTE

RESOLUCIÓN No. 29716 del 12 JULIO 2016

Por la cual se abre investigación administrativa a la empresa de Servicio Público de Transporte Terrestre Automotor de Carga **COFACARGA S A EN LIQUIDACION**, identificada con **800098899-7**

EL SUPERINTENDENTE DELEGADO DE TRÁNSITO Y TRANSPORTE TERRESTRE AUTOMOTOR

En ejercicio de las facultades legales y en especial las que le confiere el Numeral 9 del artículo 44 del Decreto 101 de 2000, numerales 9 y 13 del artículo 14 del Decreto 1016 de 2000, artículos 3,4, 6 y 10 del Decreto 2741 de 2001 y el artículo 2.2.1.7.1.2. del Decreto 1079 de 2015

CONSIDERANDO

De conformidad con lo previsto en el artículo 41 del Decreto 101 de 2000, modificado por el artículo 3 del Decreto 2741 de 2001, se delega en la Superintendencia de Puertos y Transporte "Supertransporte", la función de vigilar, inspeccionar y controlar la aplicación y el cumplimiento de las normas que rigen el sistema de tránsito y transporte.

Acorde con lo preceptuado en el artículo 42 del Decreto 101 de 2000, modificado por el artículo 4 del Decreto 2741 de 2001, son sujetos de vigilancia, inspección y control de la Superintendencia de Puertos y Transporte "Supertransporte", las personas jurídicas con o sin ánimo de lucro, las empresas unipersonales y las personas naturales que presten el servicio público de transporte.

En virtud de lo previsto en el numeral 9 del artículo 14 del Decreto 1016 de 2000 modificado por el artículo 10 del Decreto 2741 de 2001 la Superintendencia Delegada de Tránsito y Transporte Terrestre Automotor tiene entre otras, la función de asumir de oficio o a solicitud de cualquier autoridad o persona interesada, la investigación de las violaciones de las normas relativas al transporte terrestre de conformidad con la legislación vigente.

De conformidad con lo previsto en el Título I Capítulo IX de la Ley 336 de 1996 y artículo 51 del Decreto 3366 de 2003, establece: *"Cuando se tenga conocimiento de una infracción a las normas de transporte, la Autoridad Competente abrirá investigación..."*

I. HECHOS

Por la cual se abre investigación administrativa a la empresa de Servicio Público de Transporte Terrestre Automotor de Carga COFACARGA S A EN LIQUIDACION, identificada con 800098899-7

Las Autoridades de Tránsito y Transporte en cumplimiento de sus funciones legales, elaboraron y trasladaron a esta Entidad el Informe Único de Infracción al Transporte N° **389597** de fecha **14 de febrero de 2015** impuesto al vehículo de placa **SUA249**, el cual transportaba carga para la empresa de servicio público de transporte terrestre automotor de Carga **COFACARGA S A EN LIQUIDACION** identificada con NIT. **800098899-7**, por presunta transgresión al artículo 1 de la Resolución 10800 de 2003, código de infracción **589**. esto es, **"cuando se compruebe que el equipo no reúne las condiciones técnico mecánicas requeridas para su operación."**

II. CONSIDERACIONES DEL DESPACHO

Teniendo en cuenta que ésta Superintendencia es competente para adelantar las actuaciones administrativas a que hubiere lugar, en los eventos en que personas naturales o jurídicas, infrinjan de manera directa o indirecta las normas regulatorias del transporte terrestre automotor en el territorio nacional, se hace imperativo, con fundamento en el Informe único de Infracciones al Transporte que se enuncian en el acápite de pruebas, abrir investigación administrativa, previo el análisis jurídico y probatorio que se presenta a continuación:

III. FUNDAMENTO NORMATIVO

Ley 336 de 1996, artículo 46, literal d), modificado por el artículo 96 de la Ley 1450 de 2011 que indica:

"Artículo 46. Con base en la graduación que se establece en el presente artículo, las multas oscilarán entre 1 y 2.000 salarios mínimos mensuales vigentes teniendo en cuenta las implicaciones de la infracción y procederán en los siguientes casos:

(...) e) En todos los demás casos de conductas que no tengan asignada una sanción específica y constituyan violación a las normas del transporte".

Decreto 1079 de 2015

"Por medio del cual se expide el Decreto Único Reglamentario del Sector Transporte"

Resolución 10800 de diciembre 12 de 2003 artículo 1°, código **589**, en concordancia con el código **569**:

"cuando se compruebe que el equipo no reúne las condiciones técnico mecánicas requeridas para su operación."

En concordancia con el código: **569**

"Permitir la prestación del servicio público de carga sin las necesarias condiciones de seguridad."

Por la cual se abre investigación administrativa a la empresa de Servicio Público de Transporte Terrestre Automotor de Carga **COFACARGA S A EN LIQUIDACION**, identificada con **800098899-7**

Resolución 4100 del 28 de diciembre de 2004, "*Por la cual se adoptan los límites de pesos y dimensiones en los vehículos de transporte terrestre automotor de carga por carretera, para su operación normal en la red vial a nivel nacional.*"

Resolución 1782 del 08 de mayo de 2009, "*Por la cual se modifica el artículo 8° de la Resolución 4100 del 28 de diciembre de 2004.*"

IV. PRUEBAS

INFORME	FECHA	PLACA
389597	14 de febrero de 2015	SUA249

Teniendo en cuenta que el Informe Único de Infracción al Transporte N° **389597** de fecha **14 de febrero de 2015** hace parte del acervo probatorio que obra en el expediente, este Despacho, considera que existe mérito para abrir investigación administrativa e imputar el siguiente cargo a la empresa de servicio público de transporte terrestre automotor de Carga **COFACARGA S A EN LIQUIDACION** identificada con NIT. **800098899-7**.

V. FORMULACIÓN DE CARGOS

Cargo Único: La empresa de servicio público de transporte terrestre automotor de Carga **COFACARGA S A EN LIQUIDACION**, identificada con NIT. **800098899-7**, presuntamente transgredió lo dispuesto en el artículo 1°, código de infracción **589** esto es, "(...)

cuando se compruebe que el equipo no reúne las condiciones técnico mecánicas requeridas para su operación. (...)" de la Resolución 10800 de 2003, proferida por el Ministerio de Transporte, en concordancia con el código **569** de la misma Resolución que prevé "(...) **Permitir la prestación del servicio público de carga sin las necesarias condiciones de seguridad. (...)**", acorde con lo establecido en el literal e) del artículo 46 de la Ley 336 de 1996, modificado por el artículo 96 de la Ley 1450 de 2011; toda vez que presuntamente el vehículo de servicio público de **SUA249**, transportaba mercancías excediendo las dimensiones permitidas, sin portar el permiso correspondiente, el día de los hechos mencionados, según el acervo probatorio allegado.

Así las cosas, de acuerdo a lo normado en el artículo 50 de la Ley 336 de 1996, "*cuando se tenga conocimiento de la comisión de una infracción a las normas de transporte, la autoridad competente abrirá investigación en forma inmediata mediante resolución motivada contra la cual no cabrá recurso alguno*", ante la presunta violación a la precitada normatividad, esta Superintendencia procede a iniciar investigación administrativa a la empresa **COFACARGA S A EN LIQUIDACION**, con el fin de determinar su responsabilidad en los hechos ya mencionados.

En este sentido, en el evento de comprobarse violación a la normatividad aludida, ello dará lugar a la imposición de la sanción señalada en el literal a) del párrafo del artículo 46 de la Ley 336 de 1996, que al tenor establece:

Por la cual se abre investigación administrativa a la empresa de Servicio Público de Transporte Terrestre Automotor de Carga **COFACARGA S A EN LIQUIDACION**, identificada con **800098899-7**

“Artículo 46.-Con base en la graduación que se establece en el presente artículo, las multas oscilarán entre 1 y 2000 salarios mínimos mensuales vigentes teniendo en cuenta las implicaciones de la infracción y procederán en los siguientes casos:

Parágrafo.-Para la aplicación de las multas a que se refiere el presente artículo se tendrán en cuenta los siguientes parámetros relacionados con cada modo de transporte:

- a. *Transporte terrestre: de uno (1) a setecientos (700) salarios mínimos mensuales vigentes;*

En mérito de lo expuesto,

RESUELVE:

ARTÍCULO PRIMERO: Abrir investigación administrativa a la empresa de servicio público de transporte terrestre automotor de Carga **COFACARGA S A EN LIQUIDACION**, identificada con NIT. **800098899-7**, por presunta transgresión a lo dispuesto en el artículo 1º, código de infracción **589** de la Resolución 10800 de 2003, proferida por el Ministerio de Transporte, en concordancia con el código **569** de la misma Resolución, en atención a lo normado en el literal e) del artículo 46 de la Ley 336 de 1996, modificado por el artículo 96 de la Ley 1450 de 2011, con fundamento en los argumentos expuestos en la parte motiva de esta Resolución.

ARTÍCULO SEGUNDO: Tener como pruebas las documentales señaladas en el acápite de pruebas de la presente Resolución.

ARTICULO TERCERO: Notificar el contenido de la presente Resolución por conducto de la Secretaría General de la Superintendencia de Puertos y Transporte al Representante Legal y/o quien haga sus veces, de la empresa de servicio público de transporte terrestre automotor de Carga **COFACARGA S A EN LIQUIDACION**, identificada con NIT. **800098899-7**, con domicilio en la ciudad de **BOGOTA D.C.-BOGOTA**, en la **CR 31 NO.9-02**, teléfono **2014497**, correo electrónico **COFACARGA.COMERCIAL@GMAIL.COM** o en su defecto por aviso de conformidad con los artículos 66 y siguientes del Código de Procedimiento Administrativo y de lo Contencioso Administrativo. Copia de la comunicación a que se refiere el presente artículo y la constancia de envío y recibo de la misma, deberá ser remitida a la Superintendencia Delegada de Tránsito y Transporte Terrestre Automotor para que forme parte del respectivo expediente, así como también del acto de notificación personal o del aviso, según el caso.

ARTÍCULO CUARTO: Correr traslado al investigado por un término de diez (10) días hábiles, contados a partir del día siguiente de la notificación del presente acto administrativo, conforme al artículo 51 del Decreto 3366 de 2003, para que por escrito responda los cargos aquí formulados, solicite y aporte las pruebas que considere pertinentes y conducentes para el esclarecimiento de los hechos. Al ejercer su derecho de defensa cite en el asunto el número de Informe Único de Infracciones de Transporte.

ARTÍCULO QUINTO: Contra la presente Resolución **NO** procede recurso alguno, según lo establecido en el artículo 50 de la Ley 336 de 1996.

RESOLUCIÓN No. 29716 Del 12 JULIO 2016

Por la cual se abre investigación administrativa a la empresa de Servicio Público de Transporte Terrestre Automotor de Carga COFACARGA S A EN LIQUIDACION, identificada con 800098899-7

Dada en Bogotá D.C., a los 29716 del 12 JULIO 2016

NOTIFÍQUESE Y CÚMPLASE

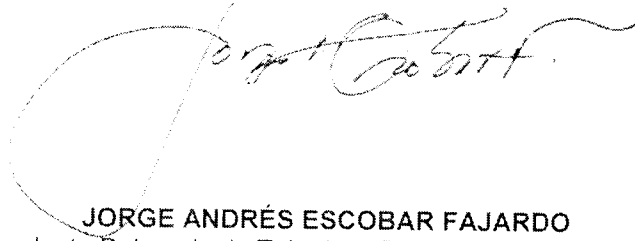

JORGE ANDRÉS ESCOBAR FAJARDO
Superintendente Delegado de Tránsito y Transporte Terrestre Automotor

Proyecto: Doris Janeth Quiñones Arizala Analista de Información SIG
Revisó: Mauricio Castilla Pérez – Abogado contratista
Aprobó: Carlos Andrés Álvarez Muñeton Coordinador de Investigaciones a IUIT
C:\Users\Superintendencia\Aperturas

RESOLUCIÓN No.

29716

Del 12 JULIO 2016

Por la cual se abre investigación administrativa a la empresa de Servicio Público de Transporte Terrestre Automotor de Carga **COFACARGA S A EN LIQUIDACION**, identificada con 800098899-7

INFORME DE INFRACCIONES DE TRANSPORTE No. 389597

1. FECHA Y HORA

AÑO		MES			DÍA												HORA																												
1	5	01	02	03	04	05	06	07	08	09	10	11	12	13	14	15	16	17	18	19	20	21	22	23	24	25	26	27	28	29	30	31	00	01	02	03	04	05	06	07	08	09	10	11	12
HORA		MIN		SEG		TERC		CUAR		QUIN		SEX		SAB		DOM		LUN		MAR		MIE		JUE		VIE		SAB		DOM		LUN		MAR		MIE		JUE		VIE		SAB		DOM	
14		04		18		12																																							



2. LUGAR DE LA INFRACCIÓN
 VIA POTOS-BRASCA Km 23+800 Salitre

3. PLACA (MARQUE LAS LETRAS)

A	B	C	D	E	F	G	H	I	J	K	L	M	N	O	P	Q	R	S	T	U	V	W	X	Y	Z
A	B	C	D	E	F	G	H	I	J	K	L	M	N	O	P	Q	R	S	T	U	V	W	X	Y	Z
A	B	C	D	E	F	G	H	I	J	K	L	M	N	O	P	Q	R	S	T	U	V	W	X	Y	Z

4. PLACA (MARQUE LOS NUMEROS)

0	1	2	3	4	5	6	7	8	9
0	1	2	3	4	5	6	7	8	9
0	1	2	3	4	5	6	7	8	9

5. EDADIDA
CHIA

6. SERVICIO
PARTICULAR
PUEBLU

7. CODIGO DE INFRACCION

0	1	2	3	4	5	6	7	8	9
0	1	2	3	4	5	6	7	8	9
0	1	2	3	4	5	6	7	8	9

8. CLASE DE VEHICULO

AUTOMOVIL	CAMIONA	<input checked="" type="checkbox"/>
BUS	MICROBUS	
BUCETA	MOTOCICLETA	
CAMPERO	FAMILIAR/TRACTOR	
CAMIONETA	OTRO	
MODELOS SIMILARES		

9. DATOS DEL CONDUCTOR

IDENTIFICACION: CC 91106839

CLASE DE CONDUCTOR: 1100110843314C2

FECHA: 02-04-2016

NOMBRE Y APELLIDO: Julio Rodriguez Robayo

RESERVA: UCRON FOGU CHIA 863773

10. PROPIETARIO DEL VEHICULO
 Maria Niño Quezada
 CC. 35.474.710

11. NOMBRE DE LA EMPRESA, ESTABLECIMIENTO EDUCATIVO O ASOCIACION DE PADRES DE FAMILIA (RAZON SOCIAL)
 COFACARGA SA - NIT 800078877-7

12. LICENCIA DE TRANSITO
 0325377834406-

13. ESTADO DE OPERACION
 N U

14. DATOS DEL AGENTE

NOMBRE Y APELLIDO: SI. Moises Mallas, Martinez

PLACA: 087998

OTRO: DITRA-SETRA-DECUW

15. INMOVILIZACION

PATIOS: La Diana-Sopo

16. OBSERVACIONES
 Inexistencia de los estribos de acceso y salida del vehiculo. Anexo Foto

17. ESTE INFORME SE TIENE COMO PRUEBA PARA EL INICIO DE LA INVESTIGACION ADMINISTRATIVA POR PARTE DE LA AUTORIDAD CORRESPONDIENTE
 Superintendencia de Puertos y Transporte

FIRMA DEL AGENTE:

FIRMA DEL CONDUCTOR:

FIRMA DEL TESTIGO:

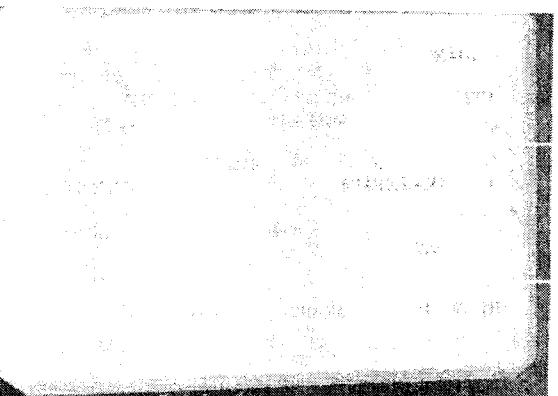
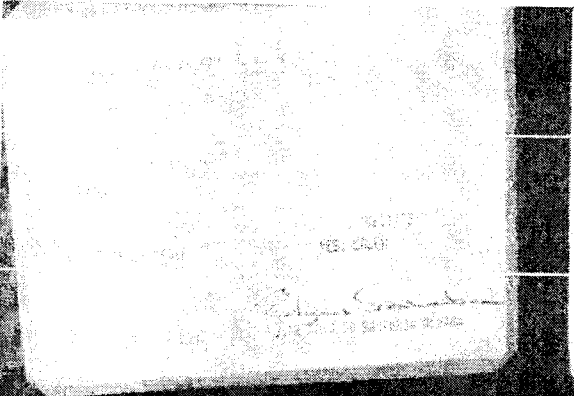
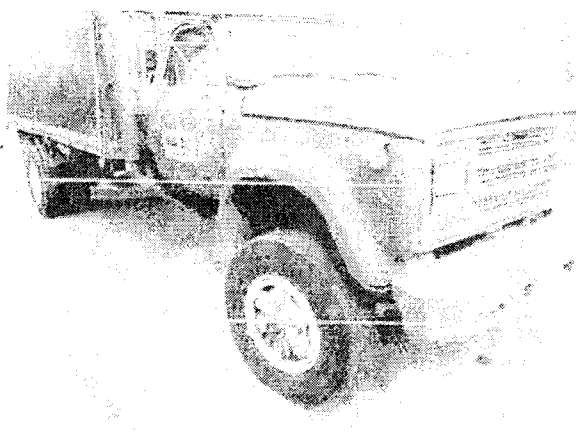
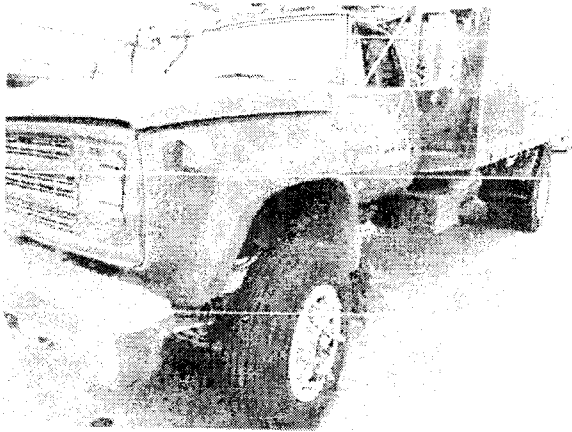

DATOS DEL PROPIETARIO

NOMBRE: MARIA CRISTINA INGO DIEVEGO
 VEREDA: PAGOJA
 MUNICIPIO: ESTADAL
 DEPARTAMENTO: ESTADAL

[Signature]

CARNET DE AHUADOS
PLACA VEHICULO

DATOS DEL VEHICULO

MODELO	2011	CAMION	
NUMERO DE IDENTIFICACION	1479	ESTADO	ESTADAL
PLACA	1479	ESTADO	ESTADAL
ESTADAL		ESTADAL	ESTADAL

"PATIOS LA DIANA DE TRANSITO"

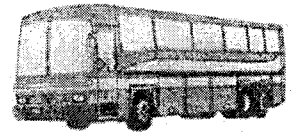
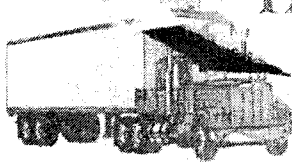

Resolución 552 - 2015
ESTANISLAO PENAGOS GARZON
 NIT: 0003180259

PARQUEADERO AUTORIZADO LAS 24 HORAS
ENTRADA LOS ARRIEROS VIA COLPAPEL - SOPO
CUNDINAMARCA Cels: 311 209 9385 - 313 885 6210

Ciudad y Fecha: Lu febrero -2015
 Vehículo: Camion Marca: _____ Placas: SEA 279 Color: Azul Modelo: _____
 Propietario: Selio Rodriguez Dirección: Chia Teléfono: _____

INVENTARIO
566

Graficos Jaramillo NIT. 79.100.509-3 Cels: 311 529 3353 - 310 340 3554 * Zipaquira

Llaves Vehículo	<input checked="" type="checkbox"/>	Bocetos	-	Consola <input type="checkbox"/> Cassettes <input type="checkbox"/>	Moto <input type="checkbox"/> Bicieta <input type="checkbox"/>
Bomper	<input checked="" type="checkbox"/>	Portamaletas	-	Timón <input checked="" type="checkbox"/> Ferra <input type="checkbox"/> Segura <input type="checkbox"/>	Dirección
Bomperetas	-	Rueda Libre	-	Perilla de Cambios	<input checked="" type="checkbox"/>
Tapes Bomper	-	Ferro del Repuesto	-	Tapetas	<input checked="" type="checkbox"/>
Porta Placas	<input checked="" type="checkbox"/>	Tapa Radidor	<input checked="" type="checkbox"/>	Lámparas Interiores	<input checked="" type="checkbox"/>
Lucas Externas	<input checked="" type="checkbox"/>	Tapa Aceite	<input checked="" type="checkbox"/>	Taxímetro	-
Aros Farolas	<input checked="" type="checkbox"/>	Varilla Aceite	<input checked="" type="checkbox"/>	TV <input type="checkbox"/> VHS <input type="checkbox"/>	-
Exploradoras	-	Purificador de Aire	<input checked="" type="checkbox"/>	Radio Teléfono <input type="checkbox"/> Celular <input type="checkbox"/>	-
Direccionalos	<input checked="" type="checkbox"/>	Tapa Hidraulico	<input checked="" type="checkbox"/>	Viglas	-
Cocuyos	<input checked="" type="checkbox"/>	Bateria	<input checked="" type="checkbox"/>	Cinturones de Seguridad	<input checked="" type="checkbox"/>
Staps	<input checked="" type="checkbox"/>	Pistas <input checked="" type="checkbox"/> Sirena <input type="checkbox"/>		Instrumentos del Tablero	<input checked="" type="checkbox"/>
Llantas Est. B <input checked="" type="checkbox"/> R <input type="checkbox"/> M <input type="checkbox"/>		Cornetas	<input checked="" type="checkbox"/>	Tacómetro	<input checked="" type="checkbox"/>
Copas	<input checked="" type="checkbox"/>	Bomba Freno	<input checked="" type="checkbox"/>	Bandas <input type="checkbox"/> Tacos Madera <input type="checkbox"/>	<input checked="" type="checkbox"/>
Espejos Ext <input checked="" type="checkbox"/> Int <input type="checkbox"/>		Bomba Clutch	<input checked="" type="checkbox"/>	Extintidor <input type="checkbox"/> Gato <input type="checkbox"/>	Otros
Guardapolvos	<input checked="" type="checkbox"/>	Cajñerías <input checked="" type="checkbox"/> Cabeceras <input type="checkbox"/>		Laves Fijas <input type="checkbox"/> Estrella <input type="checkbox"/>	<u>banca de mano</u>
Motor Limpiabrisas	<input checked="" type="checkbox"/>	E. Forras B <input checked="" type="checkbox"/> M <input type="checkbox"/> R <input type="checkbox"/>		Martillo <input type="checkbox"/> Alicates <input type="checkbox"/>	<u>lapso,</u>
Brazos	<input checked="" type="checkbox"/>	Doscansa Brazos	-	Destornilladores	
Cuchillas	<input checked="" type="checkbox"/>	Seguros Puertas	-	Hombre Solo	
Lavavidrios	<input checked="" type="checkbox"/>	Parasoles	-	Cruceta <input type="checkbox"/> Copa <input type="checkbox"/>	
Vidrios B <input checked="" type="checkbox"/> M <input type="checkbox"/>		Encendedor Cigarrillos	-	Palanca	
Manijas	<input checked="" type="checkbox"/>	Radio	-	Botiquin	
Emblemas	<input checked="" type="checkbox"/>	Parantes	-	Linterna	
Tapa Combustible	<input checked="" type="checkbox"/>	Panta / Sonido	-	Estado de Latoneria	<input checked="" type="checkbox"/>
Antena	<input checked="" type="checkbox"/>	Caja Cds <input type="checkbox"/> Cds <input type="checkbox"/>	-	Estado Pintura	<input checked="" type="checkbox"/>

REQUISITOS DE SALIDA: Orden de entrega en original. (Por Autoridad Competente) Fotocopia de Cédula de Ciudadanía y Tarjeta de Propiedad.
 HORARIO DE ENTREGA: Lunes a Viernes de 8:00 a.m a 5:00 p.m.

VALOR DIA: \$ _____

NOTA: el patio no responde por el vehículo, en caso de incendio, asonada o caso fortuito, no se responde por objetos dejados en el vehículo sin estar en el inventario.

OBSERVACIONES: luz de freno
Z (cambio)

Firma de Quien Entrega	Firma de Quien Recibe	Inmovilizado por:
	<u>Angie Peña</u>	<u>Mallas?</u>
C.C. _____ De _____	C.C. _____ De _____	C.C. _____ De _____



Superintendencia de Puertos y Transporte
República de Colombia



Al contestar, favor citar en el asunto este
No. de Registro 20165500576831



20165500576831

Bogotá, 12/07/2016

Señor
Representante Legal y/o Apoderado (a)
COFACARGA S.A. EN LIQUIDACION
CARRERA 31 No. 9 - 02
BOGOTA - D.C.

ASUNTO: CITACION NOTIFICACION

Respetado(a) señor(a):

De manera atenta, me permito comunicarle que la Superintendencia de Puertos y Transporte, expidió la(s) resolución(es) No(s) **29716 de 12/07/2016** por la(s) cual(es) se **ABRE** una(s) investigación(es) administrativa(s) a esa empresa.

En consecuencia debe acercarse a la Secretaria General de esta Entidad, ubicada en la **Calle 37 No. 28B-21 Barrio Soledad** de la ciudad de Bogotá, con el objeto que se surta la correspondiente notificación personal; de no ser posible, ésta se surtirá por aviso de conformidad con el artículo 69 del Código de Procedimiento Administrativo y de lo Contencioso Administrativo.

En los eventos en que se otorgue autorización para surtir la notificación personal, se debe especificar los números de las resoluciones respecto de las cuales autoriza la notificación, para tal efecto en la página web de la entidad www.supertransporte.gov.co, link "**Resoluciones y edictos investigaciones administrativas**" se encuentra disponible un modelo de autorización, el cual podrá ser tomado como referencia. Así mismo se deberá presentar copia del decreto de nombramiento y acta de posesión, si es del caso.

En el caso que desee hacer uso de la opción de realizar el trámite de notificación electrónica para futuras ocasiones, usted señor(a) representante legal deberá diligenciar en su totalidad la autorización que se encuentra en el archivo Word anexo a la Circular 16 del 18 de junio de 2012 la cual se encuentra en la página web de la Entidad www.supertransporte.gov.co en el link "**Circulares Supertransporte**" y remitirlo a la **Calle 37 No. 28B-21 Barrio Soledad** de la ciudad de Bogotá.

Sin otro particular.

VALENTINA RUBIANO RODRIGUEZ*
COORDINADORA GRUPO NOTIFICACIONES

Transcribió: FELIPE PARDO PARDO

Revisó: ABOGADO CONTRATISTA

C:\Users\felipepardo\Desktop\DOCUMENTOS DE APOYO\MEMORANDOS RECIBIDOS 2016\PROYECTO SIS
20160712\CITAT 29464.odt

GD-REG-23-V3-28-Dic-2015

1

4372
Servicio Postal
Nacional S.A.
Calle 100 No. 20-10
Bogotá D.C. 111210

REMITENTE

Nombre/ Razón Social
SUPERINTENDENCIA DE PUERTOS
Y TRANSPORTES - Superintenden-
cia

Dirección: Calle 37 No. 28B-21 Barrio
a Bolívar

Ciudad: BOGOTÁ D.C.

Departamento: BOGOTÁ D.C.

Código Postal: 111311395

Envío: RNM12375302CO

DESTINATARIO

Nombre/ Razón Social:
COFACARCA S.A. ENLUCIDACION

Dirección: CARRERA 31 No. 9 - 02

Ciudad: BOGOTÁ D.C.

Departamento: BOGOTÁ D.C.

Código Postal: 11611544

Fecha Pre-Admisión:
29/07/2016 15:22:05

No. Transporte de carga: 00004420/05/2016
No. B. Recibo de entrega: 00004420/05/2016

472 Motivos de Devolución

Desconocido No Existe Número
 Rehusado No Reclamado
 Cerrado No Contactado
 Dirección Errada Fallecido Aclarado Causación
 No Reside Fuerza Mayor

Fecha 1: **15** / **11** / **2007** Año: **2007**
 Nombre del distribuidor: **CERRADO** Fecha 2: **15** / **11** / **2007** Día: **15** Mes: **11** Año: **2007**

C.C. _____

Centro de Distribución: _____

Nombre del distribuidor: _____

Centro de Distribución: _____

Observaciones: **como en el caso anterior y pagar los impuestos**

