



Bogotá, 07/01/2016

Al contestar, favor citar en el asunto, este
No. de Registro 20165500013551



Señor
Representante Legal y/o Apoderado(a)
COMPANIA TRANSPORTADORA TURISTICA LTDA
CARRERA 5 No. 13A - 31 PISO 2
COTA - CUNDINAMARCA

ASUNTO: NOTIFICACIÓN POR AVISO

De manera atenta, me permito comunicarle que la Superintendencia de Puertos y Transporte, expidió la(s) resolución(es) No(s) **29389** de **23/12/2015** por la(s) cual(es) se **ABRE** una investigación administrativa a esa empresa.

De conformidad con el artículo 69 de la Ley 1437 de 2011 por la cual se expide el Código de Procedimiento Administrativo y de lo Contencioso Administrativo, se remite para lo pertinente copia íntegra de la(s) resolución(es) en mención, precisando que las mismas quedarán debidamente notificadas al finalizar el día siguiente a la fecha de entrega del presente aviso en el lugar de destino.

Adicionalmente, me permito informarle que los recursos que legalmente proceden y las autoridades ante quienes deben interponerse los mismos, se relacionan a continuación:

Procede recurso de reposición ante el Superintendente delegado de Transito y Transporte Terrestre Automotor dentro de los 10 días hábiles siguientes a la fecha de notificación.

SI NO

Procede recurso de apelación ante el Superintendente de Puertos y Transporte dentro de los 10 días hábiles siguientes a la fecha de notificación.

SI NO

Procede recurso de queja ante el Superintendente de Puertos y Transporte dentro de los 5 días hábiles siguientes a la fecha de notificación.

SI NO

Si la(s) resolución(es) en mención corresponden a una(s) apertura de investigación, procede la presentación de descargos, para cuya radicación por escrito ante la Superintendencia de Puertos y Transporte cuenta con el plazo indicado en la parte resolutive del acto administrativo que se anexa con el presente aviso.

Sin otro particular.

VALENTINA RUBIANO RODRIGUEZ
Coordinadora Grupo Notificaciones

Anexo: Lo enunciado.
Proyectó: Yoana Sanchez
C:\Users\karolleal\Desktop\ABRE.odt

REPÚBLICA DE COLOMBIA



Libertad y Orden

MINISTERIO DE TRANSPORTE
SUPERINTENDENCIA DE PUERTOS Y TRANSPORTE

RESOLUCIÓN N° 29389 del 23 DIC 2015

Por la cual se abre investigación administrativa en contra de la empresa de Servicio público de Transporte Terrestre Automotor **COMPAÑIA TRANSPORTADORA TURISTICA - COTATUR LTDA**, identificada con N.I.T 832004075-9

EL SUPERINTENDENTE DELEGADO DE TRÁNSITO Y TRANSPORTE TERRESTRE AUTOMOTOR

En ejercicio de las facultades legales y en especial las que le confiere el numeral 9 del artículo 44 del Decreto 101 de 2000, numerales 9 y 13 del artículo 14 del Decreto 1016 de 2000, artículos 3,4, 6 y 10 del Decreto 2741 de 2001.

CONSIDERANDO

De conformidad con lo previsto en el artículo 41 del Decreto 101 de 2000, modificado por el artículo 3 del Decreto 2741 de 2001, se delega en la Superintendencia de Puertos y Transporte "Supertransporte", la función de vigilar inspeccionar y controlar la aplicación y el cumplimiento de las normas que rigen el sistema de tránsito y transporte.

Acorde con lo preceptuado en el artículo 42 del Decreto 101 de 2000, modificado por el artículo 4 del Decreto 2741 de 2001, son sujetos de vigilancia, inspección, y control de la Superintendencia de Puertos y Transporte "Supertransporte", las personas jurídicas con o sin ánimo de lucro, las empresas unipersonales y las personas naturales que presten el servicio público de transporte.

En virtud de lo previsto en el numeral 9 del artículo 14 del Decreto 1016 de 2000 modificado por el artículo 10 del Decreto 2741 de 2001 la Superintendencia Delegada de Tránsito y Transporte Terrestre Automotor tiene entre otras, la función de asumir de oficio o a solicitud de cualquier autoridad o persona interesada, la investigación de las violaciones de las normas relativas al transporte terrestre de conformidad con la legislación vigente.

De conformidad con lo previsto en el Título I Capítulo IX de la Ley 336 de 1996 y artículo 51 del Decreto 3366 de 2003, establece: "(...) Cuando se tenga conocimiento

RESOLUCIÓN N° 2938 Del 23 DIC 2015

Por la cual se abre investigación administrativa en contra de la empresa de servicio público de transporte terrestre automotor COMPAÑIA TRANSPORTADORA TURISTICA - COTATUR LTDA, identificada con N.I.T. 832004075-9

de una infracción a las normas de transporte, la Autoridad Competente abrirá investigación (...)"

I. HECHOS

Las Autoridades de Tránsito y Transporte en cumplimiento de sus funciones legales, elaboraron y trasladaron a esta Entidad el Informe Único de Infracción de Transporte N° 420037 de fecha 08 de Noviembre de 2013 impuesto al vehículo de placa SYL841 vinculado a la empresa de servicio público de transporte terrestre automotor COMPAÑIA TRANSPORTADORA TURISTICA - COTATUR LTDA, Identificada con el N.I.T. 832004075-9 por presunta transgresión al artículo 1° de la Resolución 10800 de 2003, código de infracción 587.

II. CONSIDERACIONES DEL DESPACHO

Teniendo en cuenta que esta Entidad es competente para adelantar las actuaciones administrativas a que hubiere lugar, en los eventos en que personas naturales o jurídicas, infrinjan de manera directa o indirecta las normas regulatorias del transporte terrestre automotor en el territorio nacional, se hace imperativo, con fundamento en los Informes de Infracciones al Transporte que se anunciaran en el acápite de pruebas, abrir investigación administrativa, previo el análisis jurídico y probatorio que se presenta a continuación:

III. FUNDAMENTO NORMATIVO

Ley 336 del 20 de diciembre de 1996, artículo 46, literal e):

"(...) Artículo 46: Con base en la graduación que se establece en el presente artículo, las multas oscilarán entre 1 y 2000 salarios mínimos mensuales vigentes teniendo en cuenta las implicaciones de la infracción y procederán en los siguientes casos:

(...)

e) En todos los demás casos de conductas que no tengan asignada una sanción específica y constituyan violación a las normas del transporte. (...)"

Decreto 174 de 2001

Por el cual se reglamenta el Servicio Público de Transporte Terrestre Automotor Especial

Resolución 10800 del 12 de diciembre de 2003 artículo 1°, código de infracción 587 en concordancia con el código de infracción 519:

"(...) 587 Cuando se compruebe la inexistencia o alteración de los documentos que sustentan la operación del vehículo y sólo por el tiempo requerido para clarificar los hechos.(...)"

RESOLUCIÓN N° 29389 Del 23 DIC 2015

Por la cual se abre investigación administrativa en contra de la empresa de servicio público de transporte terrestre automotor **COMPAÑIA TRANSPORTADORA TURISTICA - COTATUR LTDA**, identificada con N.I.T. 832004075-9

"(...) 519 Permitir la prestación del servicio sin llevar el Extracto del Contrato debida y totalmente diligenciado por la empresa, o con tachaduras o enmendadura (...)"

Decreto 3366 del 21 de Noviembre de 2003, artículo 47:

"(...) Artículo 47. Inmovilización. Consiste en suspender temporalmente la circulación del vehículo por las vías públicas o privadas abiertas al público.

La inmovilización se impondrá como medida preventiva sin perjuicio de las sanciones que por la comisión de la falta se imponga a la empresa de transporte o al propietario del equipo. (...)"

IV. PRUEBAS

Informe Único de Infracción al Transporte

| INFORME | FECHA | PLACA |
|----------------|-------------------------|--------------|
| 420037 | 08 de Noviembre de 2013 | SYL841 |

Teniendo en cuenta que el Informe Único de Infracción al Transporte N°420037 de fecha 08 de Noviembre de 2013 hace parte del acervo probatorio que obra en el expediente, este Despacho, considera que existe mérito para abrir investigación administrativa e imputar el siguiente cargo a la empresa de servicio público de transporte terrestre automotor **COMPAÑIA TRANSPORTADORA TURISTICA - COTATUR LTDA**, identificada con N.I.T. 832004075-9

V. FORMULACIÓN DE CARGOS

Cargo Único: La empresa de servicio público de transporte terrestre automotor **COMPAÑIA TRANSPORTADORA TURISTICA - COTATUR LTDA**, identificada con N.I.T.832004075-9, presuntamente transgredió lo dispuesto en el artículo 1º, código de infracción 587 esto es; *"(...) 587 Cuando se compruebe la inexistencia o alteración de los documentos que sustentan la operación del vehículo y sólo por el tiempo requerido para clarificar los hechos.(...)"* de la Resolución 10800 de 2003, proferida por el Ministerio de Transporte en concordancia con el código de infracción 519 de la misma Resolución que prevé:*"(...) 519 Permitir la prestación del servicio sin llevar el Extracto del Contrato debida y totalmente diligenciado por la empresa, o con tachaduras o enmendadura (...)"* y el literal e) del artículo 46 de la Ley 336 de 1996.

Así las cosas, el Informe Único de Infracción al Transporte antes relacionado, es evidencia suficiente que permite inferir una presunta violación a las precitadas normas y en atención a lo establecido en el artículo 50 de la Ley 336 de 1996, esta Superintendencia se encuentra en la obligación constitucional y legal de abrir investigación administrativa, con el fin de determinar la posible responsabilidad de la empresa investigada.

RESOLUCIÓN N° 29389 Del 23 DIC 2015

Por la cual se abre investigación administrativa en contra de la empresa de servicio público de transporte terrestre automotor COMPAÑIA TRANSPORTADORA TURISTICA - COTATUR LTDA, identificada con N.I.T. 832004075-9

En el evento de comprobarse la violación a la normatividad aludida, ello dará lugar a la imposición de la sanción señalada en el parágrafo del artículo 46 de la Ley 336 de 1996, que al tenor establece:

" (...) Artículo 46.-Con base en la graduación que se establece en el presente artículo, las multas oscilarán entre 1 y 2000 salarios mínimos mensuales vigentes teniendo en cuenta las implicaciones de la infracción y procederán en los siguientes casos:

e) En todos los demás casos de conductas que no tengan asignada una sanción específica y constituyan violación a las normas del transporte.

(...)

Parágrafo.-Para la aplicación de las multas a que se refiere el presente artículo se tendrán en cuenta los siguientes parámetros relacionados con cada modo de transporte:

a. Transporte terrestre: de uno (1) a setecientos (700) salarios mínimos mensuales vigentes;

(...)"

En mérito de lo expuesto,

RESUELVE:

ARTÍCULO PRIMERO: ABRIR INVESTIGACIÓN ADMINISTRATIVA a la empresa de servicio público de transporte terrestre automotor COMPAÑIA TRANSPORTADORA TURISTICA - COTATUR LTDA, identificada con N.I.T. 832004075-9, por transgredir presuntamente lo dispuesto en el artículo 1º, código de infracción 587 de la Resolución 10800 de 2003, proferida por el Ministerio de Transporte en concordancia con el código de infracción 519 y el literal e) del artículo 46 de la Ley 336 de 1996 con fundamento en los argumentos expuestos en la parte motiva de ésta Resolución.

ARTÍCULO SEGUNDO: TENER COMO PRUEBAS las documentales señaladas en el acápite de pruebas del presente acto administrativo.

ARTICULO TERCERO: NOTIFICAR el contenido de la presente Resolución por conducto de la Secretaría General de la Superintendencia de Puertos y Transporte al Representante Legal y/o quien haga sus veces, de la empresa de servicio público de transporte terrestre automotor COMPAÑIA TRANSPORTADORA TURISTICA - COTATUR LTDA, identificada con N.I.T. 832004075-9, con domicilio en la ciudad de COTA / CUNDINAMARCA, en la dirección CARRERA 5 # 13A - 31 PISO 2, teléfono 8640149, correo electrónico administracion@cotaturlda.com o en su defecto por aviso de conformidad con los artículos 66 y siguientes del Código de Procedimiento

RESOLUCIÓN N° 29389 Del 23 DIC 2015

Por la cual se abre investigación administrativa en contra de la empresa de servicio público de transporte terrestre automotor COMPANIA TRANSPORTADORA TURISTICA - COTATUR LTDA, identificada con N.I.T. 832004075-9

Administrativo y de lo Contencioso Administrativo. Copia de la comunicación a que se refiere el presente artículo y la constancia de envío y recibo de la misma, deberá ser remitida a la Superintendencia Delegada de Tránsito y Transporte Terrestre Automotor para que forme parte del respectivo expediente, así como también del acto de notificación personal o por aviso, según el caso.

ARTÍCULO CUARTO: CORRER TRASLADO al investigado por un término de diez (10) días hábiles, contados a partir del día siguiente de la notificación del presente acto administrativo, conforme al artículo 51 del Decreto 3366 de 2003, para que por escrito responda los cargos formulados, solicite y aporte las pruebas que considere pertinentes y conducentes para el esclarecimiento de los hechos. Al ejercer su derecho de defensa cite en el asunto el número de Informe Único de Infracciones de Transporte.

ARTÍCULO QUINTO: CONTRA la presente Resolución NO procede recurso alguno, según lo establecido en el artículo 50 de la Ley 336 de 1996.

Dada en Bogotá D.C., a los

29389 23 DIC 2015

NOTIFÍQUESE Y CÚMPLASE

JORGE ANDRÉS ESCOBAR FAJARDO
Superintendente Delegado de Tránsito y Transporte Terrestre Automotor

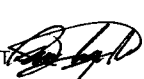
Proyectó: OSCAR CAMARGO RODRIGUEZ - Abogado Contratista - Grupo de Investigaciones - IUIT
Revisó:  - Abogado Contratista - Grupo de Investigaciones - IUIT
Aprobó:  - Coordinadora - Grupo de Investigaciones-IUIT

INFORME DE INFRACCIONES DE TRANSPORTE No. 420037

1. FECHA Y HORA

| | | | | | | | | | | | | | | | |
|-----|-----|----|----|----|------|----|----|----|----|----|----|----|----|----|---------|
| ANO | MES | | | | HORA | | | | | | | | | | MINUTOS |
| 43 | 01 | 02 | 03 | 04 | 00 | 01 | 02 | 03 | 04 | 05 | 06 | 07 | 00 | 10 | |
| DIA | 05 | 06 | 07 | 08 | 09 | 10 | 11 | 12 | 13 | 14 | 15 | 20 | | | |
| 08 | 09 | 10 | X | 12 | 16 | 17 | 18 | 19 | 20 | 21 | 22 | 23 | 40 | 50 | |



República de Colombia
Ministerio de Transporte



POLICIA DE CARRETERAS

2. LUGAR DE LA INFRACCION

VIA KILOMETRO O SITIO DIRECCION Y CIUDAD

Via Bogotá - la Vega Km 37200. =

3. PLACA (MARQUE LAS LETRAS)

| | | | | | | | | | | | | | | | | | | | | | | | | | |
|---|---|---|---|---|---|---|---|---|---|---|---|---|---|---|---|---|---|---|---|---|---|---|---|---|---|
| A | B | C | D | E | F | G | H | I | J | K | L | M | N | O | P | Q | R | X | T | U | V | W | X | Y | Z |
| A | B | C | D | E | F | G | H | I | J | K | L | M | N | O | P | Q | R | S | T | U | V | W | X | X | Z |
| A | B | C | D | E | F | G | H | I | J | K | X | M | N | O | P | Q | R | S | T | U | V | W | X | Y | Z |

4. PLACA (MARQUE LOS NUMEROS)

| | | | | | | | | | |
|---|---|---|---|---|---|---|---|---|---|
| 0 | 1 | 2 | 3 | 4 | 5 | 6 | 7 | X | 9 |
| 0 | 1 | 2 | 3 | X | 5 | 6 | 7 | 8 | 9 |
| 0 | X | 2 | 3 | 4 | 5 | 6 | 7 | 8 | 9 |
| 0 | 1 | 2 | 3 | 4 | 5 | 6 | 7 | 8 | 9 |

5. EXPEDIDA

Hesquero

6. SERVICIO

PARTICULAR

PUBLICO

7. CODIGO DE INFRACCION

| | | | | | | | | | |
|---|---|---|---|---|---|---|---|---|---|
| 0 | 1 | 2 | 3 | 4 | X | 6 | 7 | 8 | 9 |
| 0 | 1 | 2 | 3 | 4 | 5 | 6 | 7 | X | 9 |
| 0 | 1 | 2 | 3 | 4 | 5 | 6 | X | 8 | 9 |
| 0 | 1 | 2 | 3 | 4 | 5 | 6 | 7 | 8 | 9 |

8. CLASE DE VEHICULO

| | | |
|-------------------|----------------|---|
| AUTOMOVIL | CAMION | |
| BUS | MICROBUS | X |
| BUSETA | VOLQUETA | |
| CAMPERO | CAMION TRACTOR | |
| CAMIONETA | OTRO | |
| MOTOS Y SIMILARES | | |

10. DATOS DEL CONDUCTOR

DOCUMENTO DE IDENTIDAD
CC 12283513 - - - -

LICENCIA DE CONDUCCION
1100220347915-1

EXPEDIDA 17-12-2012 VENCE 17-12-2015

NOMBRES Y APELLIDOS Wilson Fernando Nandaba clavijo

DIRECCION No Suministra TELEFONO No Suministra

9. PROPIETARIO DEL VEHICULO

Proturnal S.A.S

11. NOMBRE DE LA EMPRESA, ESTABLECIMIENTO EDUCATIVO O ASOCIACION DE PADRES DE FAMILIA (RAZON SOCIAL)

Compañia transportadora Turistica LTDA

12. LICENCIA DE TRANSITO

10004573399

13. TARJETA DE OPERACION

0720782XU

14. DATOS DEL AGENTE

NOMBRES Y APELLIDOS Sr. CABERO MENDOZA JUNE

PLACA No 00711

ENTIDAD SERVICIO DECOM

NOTA: EL AGENTE DE TRANSITO O DE POLICIA DE CARRETERAS QUE RECIBA DIRECTA O INDIRECTAMENTE DINERO O VALORES PARA REPARAR O REFINAR EL VEHICULO O PARA EL SERVICIO DE SEGURO, INCORRIRÁ EN PRISION SEGUN LO ESTABLECIDO EN EL CODIGO PENAL (CONTRABANDO COHECHO)

15. INMOVILIZACION

PATIOS El Camino TALLER la Junta. PARQUEADERO

16. OBSERVACIONES

Nota el tipo de contrato numero: 0943, 1064, 1062, 1063, 1065 sin diligenciar en su totalidad. Violando lo dispuesto en el decreto 179 del 5 de febrero de 2001 Art 23 Anexo attached a inventario de vehículo.

17. ESTE INFORME SE TENDRA COMO PRUEBA PARA EL INICIO DE LA INVESTIGACION ADMINISTRATIVA POR PARTE DE INDICAR EL NOMBRE DE LA AUTORIDAD CORRESPONDIENTE:

FIRMA DEL AGENTE *[Signature]* FIRMA DEL CONDUCTOR *[Signature]* FIRMA DEL TESTIGO *[Signature]*

CC No 60733231

AUTORIDAD DE TRANSITO



COTATUR LTDA.

"EXTRACTO DE CONTRATO"

(VALIDO ÚNICAMENTE POR UN DIA
A MUNICIPIOS LIMITROFES A BOGOTÁ) 0943

EL SUSCRITO GERENTE DE COTATUR LTDA.

Dando cumplimiento al Decreto 174 de Febrero 05 de 2001. Por el cual se reglamenta el servicio público de transporte terrestre automotor espacial, se permite realizar el siguiente extracto de contrato.

1. CONTRATANTE _____

2. DURACION DEL CONTRATO _____

3. OBJETO DEL CONTRATO _____

4. ORIGEN Y DESTINO _____

5. DATOS DEL VEHICULO

Placa _____

Marca _____

Modelo _____

No. Interno _____

Cordialmente

REPRESENTANTE LEGAL

CARRERA 5ª No. 13A-31 COTA TEL: 864 0149 - 876 8944
E-mail: cotaturltda@erb.net.co

COTATUR LTDA.

INSPECCIÓN OCULAR DEL VEHICULO

PLACA _____ No. INTERNO _____ FECHA _____ FORMULARIO No. 2

| No. | CONCEPTO | B | R | M |
|-----|----------------------------|---|---|---|
| 1 | INTERIORES EXTERIOR | / | / | / |
| 2 | INTERIORES INTERIOR | / | / | / |
| 3 | INTERIORES LA EMPUJADA | / | / | / |
| 4 | INTERIORES | / | / | / |
| 5 | LATERAL DERECHA | / | / | / |
| 6 | LATERAL IZQUIERDA | / | / | / |
| 7 | FRONTAL | / | / | / |
| 8 | LAT DERECHA (D) | / | / | / |
| 9 | LAT IZQUIERDA | / | / | / |
| 10 | LAT DERECHA (I) | / | / | / |
| 11 | LAT DERECHO (D) | / | / | / |
| 12 | LAT IZQUIERDA | / | / | / |
| 13 | LAT DERECHO (I) | / | / | / |
| 14 | TRASERA | / | / | / |
| 15 | FRONTAL TRASERA | / | / | / |
| 16 | VIBRACION PUERTA TRASERA | / | / | / |
| 17 | SEGURO PUERTA TRASERA | / | / | / |
| 18 | SILENCIOSA | / | / | / |
| 19 | LLANTA DELANTERA IZQUIERDA | / | / | / |

| No. | CONCEPTO | B | R | M |
|-----|-------------------------------|---|---|---|
| 13 | LLANTA DELANTERA IZQUIERDA | / | / | / |
| 14 | LLANTA TRASERA DERECHA | / | / | / |
| 15 | LLANTA TRASERA IZQUIERDA | / | / | / |
| 16 | LLANTA DE REPUESTO | / | / | / |
| 17 | LUCES PLENAS ALTAS DERECHA | / | / | / |
| 17 | LUCES PLENAS ALTAS IZQUIERDA | / | / | / |
| 18 | LUCES MEDIAS DERECHA | / | / | / |
| 18 | LUCES MEDIAS IZQUIERDA | / | / | / |
| 19 | LUCES DIRECCIONALES DERECHA | / | / | / |
| 19 | LUCES DIRECCIONALES IZQUIERDA | / | / | / |
| 20 | COBUYOS DERECHA | / | / | / |
| 20 | COBUYOS IZQUIERDA | / | / | / |
| 21 | LUCES FRENO DERECHA | / | / | / |
| 21 | LUCES FRENO IZQUIERDA | / | / | / |
| 21 | LUCES FRENO TECHO | / | / | / |
| 22 | LUCES PLACA REVERSA | / | / | / |
| 23 | TAPIZADO CAUCHO TAPETE | / | / | / |
| 24 | LIMPIABRISAS DERECHA | / | / | / |
| 24 | LIMPIABRISAS IZQUIERDA | / | / | / |

| No. | CONCEPTO | TIENE | |
|-----|-------------------|-------|----|
| | | SI | NO |
| 1 | PUERTAS | / | |
| 2 | WASHER | / | |
| 3 | WASHER | / | |
| 4 | EXTINTOR DPOSS C | / | |
| 5 | RODIN EN COMPLETO | / | |
| 6 | MECANICA | / | |
| 7 | MECANICA | / | |
| 8 | MECANICO | / | |

| No. | CONCEPTO | TIENE | |
|-----|------------------|---------------|----|
| | | SI | NO |
| 07 | TACOS | / | |
| 08 | ESPEJOS | LAT DERECHO | / |
| | | LAT IZQUIERDO | / |
| | | RETROVISOR | / |
| 09 | LOGOTIPO | | |
| 10 | VELOCIMETRO | | |
| 11 | TABLA DE TARIFAS | | |

OBSERVACIONES _____



COTATUR LTDA.

"EXTRACTO DE CONTRATO"

**(VALIDO ÚNICAMENTE POR UN DIA
A MUNICIPIOS LIMITROFES A BOGOTÁ)**

1064

EL SUSCRITO GERENTE DE COTATUR LTDA.

De acuerdo con el contrato No. 114 de fecha 14 de Febrero de 2004
por el cual se acordó el servicio de transporte terrestre, el suscrito
se compromete a brindar el servicio de transporte

2. DEPARTAMENTO DE ORIENTE

3. MUNICIPIO DE BOGOTÁ

4. ORIGEN Y DESTINO

5. DATOS DEL VEHICULO

Placa

Marca

Modelo

No. Interno

Condicionalmente

REPRESENTANTE LEGAL

CARRERA 5ª NE. USA 01 - COTA TEL: 864 0144

E-mail: cotaturlda@etb.net.co

COTATUR LTDA.

INSPECCION OCULAR DEL VEHICULO

PLACA _____

No. INTERNO _____

FECHA _____

FORMULARIO No. 2

| No. | CONCEPTO | B | R | M |
|-----|----------|---|---|---|
| 1 | | | | |
| 2 | | | | |
| 3 | | | | |
| 4 | | | | |
| 5 | | | | |
| 6 | | | | |
| 7 | | | | |
| 8 | | | | |
| 9 | | | | |
| 10 | | | | |
| 11 | | | | |
| 12 | | | | |
| 13 | | | | |
| 14 | | | | |
| 15 | | | | |
| 16 | | | | |
| 17 | | | | |
| 18 | | | | |
| 19 | | | | |
| 20 | | | | |
| 21 | | | | |
| 22 | | | | |
| 23 | | | | |
| 24 | | | | |
| 25 | | | | |
| 26 | | | | |
| 27 | | | | |
| 28 | | | | |
| 29 | | | | |
| 30 | | | | |

| No. | CONCEPTO | B | R | M |
|-----|----------------------------|---|---|---|
| 13 | LLANTA DELANTERA IZQUIERDA | | | |
| 14 | LLANTA TRASERA DERECHA | | | |
| 15 | LLANTA TRASERA IZQUIERDA | | | |
| 16 | | | | |
| 17 | | | | |
| 18 | | | | |
| 19 | | | | |
| 20 | | | | |
| 21 | | | | |
| 22 | | | | |
| 23 | | | | |
| 24 | | | | |
| 25 | | | | |
| 26 | | | | |
| 27 | | | | |
| 28 | | | | |
| 29 | | | | |
| 30 | | | | |

| No. | CONCEPTO | TENE |
|-----|----------|-------|
| | | SI NO |
| 1 | | |
| 2 | | |
| 3 | | |
| 4 | | |
| 5 | | |
| 6 | | |
| 7 | | |
| 8 | | |
| 9 | | |
| 10 | | |
| 11 | | |
| 12 | | |
| 13 | | |
| 14 | | |
| 15 | | |
| 16 | | |
| 17 | | |
| 18 | | |
| 19 | | |
| 20 | | |
| 21 | | |
| 22 | | |
| 23 | | |
| 24 | | |
| 25 | | |
| 26 | | |
| 27 | | |
| 28 | | |
| 29 | | |
| 30 | | |

| No. | CONCEPTO | TENE |
|-----|----------|-------|
| | | SI NO |
| 07 | TACOS | |
| 08 | | |
| 09 | | |
| 10 | | |
| 11 | | |
| 12 | | |
| 13 | | |
| 14 | | |
| 15 | | |
| 16 | | |
| 17 | | |
| 18 | | |
| 19 | | |
| 20 | | |
| 21 | | |
| 22 | | |
| 23 | | |
| 24 | | |
| 25 | | |
| 26 | | |
| 27 | | |
| 28 | | |
| 29 | | |
| 30 | | |



COTATUR LTDA.

"EXTRACTO DE CONTRATO"

(VALIDO UNICAMENTE POR UN DIA
A MUNICIPIOS LIMÍTROFES A BOGOTÁ)

1063

EL SUSCRIBIDO GERENTE DE COTATUR LTDA.

DECLARA QUE SE LE HA ENTREGADO EL VEHICULO EN BUEN ESTADO Y QUE EL CLIENTE ASUME LA RESPONSABILIDAD DE MANTENERLO EN BUEN ESTADO Y DE PAGAR EL VALOR DEL ALQUILER POR EL DÍA DE USO DEL VEHICULO.

2. DURACION DEL CONTRATO: _____

3. VALOR DEL CONTRATO: _____

4. ONDA DE DECISION: _____

5. DATOS DEL VEHICULO

Placa: _____

Color: _____

Modelo: _____

No. Interno: _____

Cordialmente

REPRESENTANTE LEGAL

CALLE 5ª No. 13A-31 - COTA TEL. 864 0149 - 878 0149
E-mail: cotaturltda@etb.net.co



COTATUR LTDA.

"EXTRACTO DE CONTRATO"

(VALIDO UNICAMENTE POR UN DIA
A MUNICIPIOS LIMITROFES A BOGOTA) **1065**

EL SUSCRITO GERENTE DE COTATUR LTDA.

de conformidad con el Decreto 174 de Febrero de 1994, y
de conformidad con el artículo 10 de la Ley 109 de 1995,
se suscribe el presente extracto de contrato.

1. IDENTIFICACION DEL CLIENTE

2. DURACION DEL CONTRATO

3. VALOR DEL CONTRATO

4. ORIGEN Y DESTINO

5. DATOS DEL VEHICULO

Placa: _____ Municipio: _____

Modelo: _____ No. Interno: _____

Cordialmente:

REPRESENTANTE LEGAL

CARRERA 5ª No. 13A-31 - COTA TEL. 864 0000
E-mail: cotaturitda@etb.net

COTATUR LTDA.

INSPECCIÓN OCULAR DEL VEHICULO

PLACA: _____ NO. INTERNO: _____ FECHA: _____ FORMULARIO No. 3

| No. | CONCEPTO | B | R | M |
|-----|----------------------------|---|---|---|
| 01 | ASISTENTE EXTERIOR | | | |
| 02 | ASISTENTE INTERIOR | | | |
| 03 | ASISTENTE CALAMINADO | | | |
| 04 | ASISTENTE MOTOR | | | |
| 05 | ASISTENTE TRANSMISION | | | |
| 06 | ASISTENTE DIRECCION | | | |
| 07 | ASISTENTE FRENOS | | | |
| 08 | ASISTENTE BARRAS | | | |
| 09 | ASISTENTE CUCHILLO | | | |
| 10 | ASISTENTE TABLA DE JARREAS | | | |
| 11 | ASISTENTE LUBRICACION | | | |
| 12 | ASISTENTE BATERIA | | | |
| 13 | ASISTENTE LAMPARAS | | | |
| 14 | ASISTENTE CERRAJES | | | |
| 15 | ASISTENTE PINTURA | | | |
| 16 | ASISTENTE VENTANAS | | | |
| 17 | ASISTENTE PUERTAS | | | |
| 18 | ASISTENTE MOTOR | | | |
| 19 | ASISTENTE TRANSMISION | | | |
| 20 | ASISTENTE DIRECCION | | | |
| 21 | ASISTENTE FRENOS | | | |
| 22 | ASISTENTE BARRAS | | | |
| 23 | ASISTENTE CUCHILLO | | | |
| 24 | ASISTENTE TABLA DE JARREAS | | | |

| No. | CONCEPTO | B | R | M |
|-----|----------------------------|---|---|---|
| 13 | LLANTA DELANTERA IZQUIERDA | | | |
| 14 | LLANTA TRASERA DERECHA | | | |
| 15 | LLANTA TRASERA IZQUIERDA | | | |
| 16 | LLANTA DELANTERA DERECHA | | | |
| 17 | LLANTAS RESERVA | | | |
| 18 | LLANTAS ALIAT | | | |
| 19 | LLANTAS | | | |
| 20 | LLANTAS | | | |
| 21 | LLANTAS | | | |
| 22 | LLANTAS | | | |
| 23 | LLANTAS | | | |
| 24 | LLANTAS | | | |

| CONCEPTO | TIENE | |
|----------|-------|----|
| | SI | NO |
| 01 | | |
| 02 | | |
| 03 | | |
| 04 | | |
| 05 | | |
| 06 | | |
| 07 | | |
| 08 | | |
| 09 | | |
| 10 | | |
| 11 | | |

| No. | CONCEPTO | TIENE | |
|-----|------------------|----------------|----|
| | | SI | NO |
| 07 | REBOS | | |
| 08 | ESPEJOS | LAT. DERECHA | |
| | | LAT. IZQUIERDA | |
| | | RETROVISOR | |
| 09 | LOGOTIPO | | |
| 10 | VELOCIMETRO | | |
| 11 | TABLA DE JARREAS | | |

24/10/19

PARQUEADERO PATIOS EL CÁMINO

KM. 12 AUTOPISTA MEDELLIN - LA PUNTA TENJO

Horario de: Lunes a Viernes
de 8:00 a.m. a 1:00 p.m. y de 2:00 p.m. a 5:30 p.m.



Cel: 313 431 4809
INVENTARIO INDIVIDUAL
DE VEHÍCULO

SIGLA No SLY
PLACA 841
Resolución 285

LA PUNTA NOV 08/13

Alcaldía de Tenje
1184

A CARGO DE: S.I. Cabeza

MAURICIO

CLASE DE VEHICULO: Buseta MARCA: N.P.U.

HORA ENTRADA 09:25

INFRACCION: _____ ORGANISMO: Font. bon y

T. Cota.

ACCESORIOS

| | | | |
|---------------------------------|----------------------|-----------------------------|--------------|
| Auto - Radio con Antena | <u>1 Sin Frontal</u> | Batería | <u>1</u> |
| Brazos y Cuchillas Limpiabrisas | <u>2</u> | Compresor de Aire | <u>—</u> |
| Cocuyos | <u>11</u> | Ceniceros | <u>—</u> |
| Luces Direccionales | <u>4</u> | Caja de Herramientas | <u>—</u> |
| Bajo Electrico | <u>—</u> | Defensa Bomper | <u>—</u> |
| Espejos Internos | <u>1</u> | Encendedores | <u>1</u> |
| Emblemas | <u>1</u> | Espejos Externos | <u>2</u> |
| Radio Telefono | <u>—</u> | Lletreros | <u>—</u> |
| Exporadoras Manuales | <u>—</u> | Lámpara de luz interior | <u>3</u> |
| Extintor de Fuego | <u>—</u> | Manijas - Puertas y Vidrios | <u>2 + 2</u> |
| Guanteras | <u>1</u> | Parasoles | <u>—</u> |
| Llaves Swich y Puertas | <u>1</u> | Pisos de Caucho | <u>1</u> |
| Pitos | <u>1</u> | Rines Diámetro | <u>7</u> |
| Perillas de Seguros | <u>2</u> | Cepas | <u>—</u> |
| Sirenas | <u>—</u> | Taximetro | <u>—</u> |
| Control de Aceite | <u>1</u> | Tapa Radiador | <u>1</u> |
| Tapa para Aceite | <u>1</u> | Tapa tanque de Gasolina | <u>1</u> |
| Lavaparabrisas | <u>1</u> | Tanque Auxiliar de Gasolina | <u>—</u> |
| Carga de Llave | <u>—</u> | Vanilla para Carpa | <u>—</u> |
| Vidrios | <u>10000</u> | Llantas Diámetro | <u>7</u> |
| Neumáticos Diámetro | <u>7</u> | Tapetes Caucho | <u>2</u> |
| Topes Delanteros | <u>—</u> | Correas de Seguridad | <u>2</u> |
| Destanzatrazos | <u>—</u> | | <u>—</u> |

HERRAMIENTAS

| | | | |
|------------------------------|--|----------------------|--|
| Gato Mecánico | | Gato Hidráulico | |
| Llaves para Ruedas | | Llaves Fijas | |
| Llaves Estrellas | | Destornillador Plano | |
| Destornillador estrella | | Prensa Parches | |
| Bomba de Mano Inflar Llantas | | Pinzas | |
| Kit de Carretera | | Palancas | |

OBSERVACIONES

Bomper Averiado, 1 Cocoylo sin tapa y 1
averiado, Espejos Rotados, Costado Izquierdo
Rotado, Bomper Trasero Rotado.

ENTREGUE _____

RECIBI _____

C.C.N. _____

C.C.N. _____



Superintendencia de Puertos y Transporte
República de Colombia



Bogotá, 23/12/2015

Al contestar, favor citar en el asunto este
No. de Registro **20155500819501**



Señor
Representante Legal y/o Apoderado (a)
COMPANIA TRANSPORTADORA TURISTICA LTDA
CARRERA 5 No. 13A - 31 PISO 2
COTA - CUNDINAMARCA

ASUNTO: CITACION NOTIFICACION

Respetado(a) señor(a):

De manera atenta, me permito comunicarle que la Superintendencia de Puertos y Transporte, expidió la(s) resolución(es) No(s) **29389 de 23/12/2015** por la(s) cual(es) se **ABRE** una investigación administrativa a esa empresa.

En consecuencia debe acercarse a la Secretaria General de esta Entidad, ubicada en la Calle 63 No. 9A-45 de la ciudad de Bogotá, con el objeto que se surta la correspondiente notificación personal; de no ser posible, ésta se surtirá por aviso de conformidad con el artículo 69 del Código de Procedimiento Administrativo y de lo Contencioso Administrativo.

En los eventos en que se otorgue autorización para surtir la notificación personal, se debe especificar los números de las resoluciones respecto de las cuales autoriza la notificación, para tal efecto en la página web de la entidad www.supertransporte.gov.co, link "**Resoluciones y edictos investigaciones administrativas**" se encuentra disponible un modelo de autorización, el cual podrá ser tomado como referencia. Así mismo se deberá presentar copia del decreto de nombramiento y acta de posesión, si es del caso.

En el caso que desee hacer uso de la opción de realizar el trámite de notificación electrónica para futuras ocasiones, usted señor(a) representante legal deberá diligenciar en su totalidad la autorización que se encuentra en el archivo Word anexo a la Circular 16 del 18 de junio de 2012 la cual se encuentra en la página web de la Entidad www.supertransporte.gov.co en el link "**Circulares Supertransporte**" y remitirlo a la calle 63 No. 9A-45 de la ciudad de Bogotá.

Sin otro particular.

VALENTINA RUBIANO RODRIGUEZ
Coordinadora Grupo Notificaciones

Transcribió: FELIPE PARDO PARDO

C:\Users\felipepardo\Desktop\DOCUMENTOS DE APOYO\MEMORANDOS RECIBIDOS 2015\MEMORANDOS RECIBIDOS
AÑO 2015\MEMORANDOS RECIBIDOS ESTRUCTURA PARA INFORMES CUADRO 2\MEMORANDO IUIT
20158100136093\CITAT 29378.odt

Representante Legal y/o Apoderado
COMPANIA TRANSPORTADORA TURISTICA LTDA
CARRERA 5 No. 13A - 31 PISO 2
COTA - CUNDINAMARCA

Departamento: BOGOTÁ D.C.
 Código Postal: 110231
 Envío: RN506440429C

DESTINATARIO
 Nombre/Razon Social:
 COMPANIA TRANSPORTADORA
 TURISTICA LTDA
 Dirección: CARRERA 5 No. 13A - 31 PISO 2
 Ciudad: COTA
 Departamento: CUNDINAMARCA
 Código Postal: 250010
 Fecha Pre-Admisión:

| | | | |
|--------------------------|---|---|---------------------|
| 472 | Motivos de Devolución | <input checked="" type="checkbox"/> Desconocido | No Existe Número |
| | | <input type="checkbox"/> Rehusado | No Reclamado |
| | | <input type="checkbox"/> Cerrado | No Contactado |
| | | <input type="checkbox"/> Fallecido | Apartado Clausurado |
| | | <input type="checkbox"/> Fuerza Mayor | |
| Dirección Errada | | | |
| No Reside - | | | |
| Fecha: | 2010 | Fecha 2: | 2010 |
| Nombre del distribuidor: | | Nombre del distribuidor: | |
| CC: | | CC: | |
| Centro de Distribución: | | Centro de Distribución: | |
| Observaciones: | Puntos de entrega NO en Cota - Cundinamarca | | |

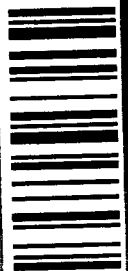

Calle 63 No. 9A-45
 BX 352 67 00 - Bogotá D.C.
 www.supertransporte.gov.co
 línea Atención al Ciudadano
 01 8000 215515