



Superintendencia de Puertos y Transporte  
República de Colombia



Al contestar, favor citar en el asunto, este  
No. de Registro 20165500476881

Bogotá, 22/06/2016



20165500476881

Señor  
Representante Legal y/o Apoderado(a)  
**CRC CERTIFIABLE SAS**  
**CALLE 22 SUR No 29 C - 43**  
**BOGOTA - D.C.**

**ASUNTO: NOTIFICACIÓN POR AVISO**

De manera atenta, me permito comunicarle que la Superintendencia de Puertos y Transporte, expidió la(s) resolución(es) No(s) **20225** de **09/06/2016** por la(s) cual(es) se **ABRE** una investigación administrativa a esa empresa.

De conformidad con el artículo 69 de la Ley 1437 de 2011 por la cual se expide el Código de Procedimiento Administrativo y de lo Contencioso Administrativo, se remite para lo pertinente copia íntegra de la(s) resolución(es) en mención, precisando que las mismas quedarán debidamente notificadas al finalizar el día siguiente a la fecha de entrega del presente aviso en el lugar de destino.

Adicionalmente, me permito informarle que los recursos que legalmente proceden y las autoridades ante quienes deben interponerse los mismos, se relacionan a continuación:

Procede recurso de reposición ante el Superintendente delegado de Transito y Transporte Terrestre Automotor dentro de los 10 días hábiles siguientes a la fecha de notificación.

SI  NO

Procede recurso de apelación ante el Superintendente de Puertos y Transporte dentro de los 10 días hábiles siguientes a la fecha de notificación.

SI  NO

Procede recurso de queja ante el Superintendente de Puertos y Transporte dentro de los 5 días hábiles siguientes a la fecha de notificación.

SI  NO

Si la(s) resolución(es) en mención corresponden a una(s) apertura de investigación, procede la presentación de descargos, para cuya radicación por escrito ante la Superintendencia de Puertos y Transporte cuenta con el plazo indicado en la parte resolutive del acto administrativo que se anexa con el presente aviso.

Sin otro particular.

**VALENTINA RUBIANO RODRIGUEZ**  
**Coordinadora Grupo Notificaciones**

Anexo: Lo enunciado.  
Transcribió: Yoana Sanchez\*\*  
C:\Users\karollea\Desktop\ABRE.odt

1

225

REPÚBLICA DE COLOMBIA



Libertad y Orden

MINISTERIO DE TRANSPORTE  
SUPERINTENDENCIA DE PUERTOS Y TRANSPORTE

RESOLUCIÓN No. 20225<sup>DE</sup> 09 JUN 2016

( )

Por medio de la cual se abre investigación administrativa contra el Centro de Reconocimiento de Conductores **CENTRO DE RECONOCIMIENTO DE CONDUCTORES CERTIFIABLE SAS**, con Matrícula Mercantil No. 2533463, propiedad de la empresa **CENTRO DE RECONOCIMIENTO DE CONDUCTORES CERTIFIABLE S.A.S.** con NIT. 900712223 - 6

**EL SUPERINTENDENTE DELEGADO DE TRÁNSITO Y TRANSPORTE  
TERRESTRE AUTOMOTOR**

En ejercicio de las facultades legales y en especial las que le confieren el artículo 41 y 44 del Decreto 101 de 2000, el artículo 14 del Decreto 1016 de 2000, modificados por el Decreto 2741 de 2001, el parágrafo 3 del artículo 3 de la Ley 769 de 2002, Resolución 217 del 2014, Resolución No. 9699 del 2014, Artículo 19 de la Ley 1702 del 2013 reglamentado por el Decreto 1479 de 2014 del Ministerio de Transporte y

**CONSIDERANDO**

De conformidad con lo previsto en el artículo 41 del Decreto 101 de 2000, modificado por el Decreto 2741 de 2001, se delega en la Superintendencia de Puertos y Transporte **SUPERTRANSPORTE**, la función de Inspeccionar, Vigilar y Controlar la aplicación y el cumplimiento de las normas que rigen el sistema de Tránsito y Transporte.

Acorde con lo preceptuado en el artículo 42 del Decreto 101 de 2000, modificado por el Decreto 2741 de 2001, son sujetos de inspección, vigilancia y control de la Superintendencia de Puertos y Transporte "Supertransporte", entre otras las personas jurídicas con o sin ánimo de lucro, las empresas unipersonales y las personas naturales que presten el servicio público de transporte y las demás que determinen las normas legales.

En virtud de lo previsto en el numeral 9 del artículo 14 del Decreto 1016 de 2000 modificado por el artículo 10 del Decreto 2741 de 2001, la Superintendencia Delegada de Tránsito y Transporte Terrestre Automotor tiene entre otras, la

M

Por medio de la cual se abre investigación administrativa contra el Centro de Reconocimiento de Conductores **CENTRO DE RECONOCIMIENTO DE CONDUCTORES CERTIFIABLE SAS**, con Matrícula Mercantil No. 2533463, propiedad de la empresa **CENTRO DE RECONOCIMIENTO DE CONDUCTORES CERTIFIABLE S.A.S.** con NIT. 900712223 - 6

función de asumir de oficio o a solicitud de cualquier autoridad o persona interesada, la investigación de las violaciones de las normas relativas a las funciones de los organismos de tránsito, así como de las relativas al transporte terrestre de conformidad con la legislación vigente y las demás que se implementen al efecto.

El párrafo tercero del Artículo 3 de la Ley 769 de 2002 establece que serán vigiladas y controladas por la Superintendencia de Puertos y Transporte las autoridades, los organismos de tránsito, las entidades públicas o privadas que constituyan organismos de apoyo.

El artículo 28 de la Resolución 217 de 2014, señala que la Superintendencia de Puertos y Transporte será la entidad encargada de vigilar y controlar a los Centro de Reconocimiento de Conductores.

La Resolución No. 9699 del 2014 mediante *"la cual se reglamentan las características técnicas del sistema de seguridad documental denominado "Sistema de Control y Vigilancia" para los Centros de Reconocimiento de Conductores para garantizar la legitimidad de los certificados y la protección al usuario de la falsificación y se realiza una derogatoria orgánica sobre la materia."*

En el artículo segundo *ibidem* es claro que *"El Sistema de Control y Vigilancia es una infraestructura tecnológica operada por cualquier ente público o privado previamente validado por la Superintendencia de Puertos y Transporte, o por quien esta delegue, para asegurar el cumplimiento de los parámetros técnicos mínimos y de otra índole dictados en la presente Resolución y de los que se fijen posteriormente, que le permita prestar con calidad el servicio para garantizar la expedición segura del certificado de aptitud física mental y de coordinación motriz; (...)"* por lo que salta a la vista que la naturaleza del SICOV está en preservar la fiabilidad el sistema de vigilancia y control establecido en la norma (...) se encuentra dirigido a garantizar la fidelidad y autenticidad del certificado de aptitud física, mental y de coordinación motriz, en propias palabras del Consejo de Estado en Sentencia No. 11001-0324-000-2012-00211-00 del veintinueve (29) de abril del dos mil quince (2015). M.P.: **GUILLERMO VARGAS AYALA**

El artículo 19 de la Ley 1702 del 2013 estableció las causales de suspensión y cancelación aplicables a los organismos de apoyos, reglamentado por el Decreto 1479 del 2014, donde estableció el procedimiento para la suspensión preventiva, suspensión o cancelación de la habilitación de los organismos de apoyo al tránsito

El artículo 8 del Decreto 1479 de 2014, *"Por el cual se reglamenta el artículo 19 de la Ley 1702 de 2013 y se dictan otras disposiciones"*, determinó respecto de la suspensión preventiva, que en ejercicio de la competencia que se le asigna el artículo 19 de la Ley 1702 de 2013, la Superintendencia de Puertos y Transporte podrá ordenar la suspensión preventiva de habilitación de un organismo de apoyo al tránsito, hasta por el término de seis (6) meses, prorrogables por otro periodo igual, cuando se establezca que el servicio o la continuidad del mismo pueden verse alterados; cuando se ponga en riesgo a los usuarios, o cuando se pueda afectar o poner en riesgo el material probatorio para las actuaciones en curso. Así mismo el artículo señala que *"...En todo caso, será el Ministerio de Transporte la entidad competente para expedir el acto administrativo por medio del cual se dé cumplimiento a lo ordenado por la Superintendencia."*

Por medio de la cual se abre investigación administrativa contra el Centro de Reconocimiento de Conductores **CENTRO DE RECONOCIMIENTO DE CONDUCTORES CERTIFIABLE SAS**, con Matrícula Mercantil No. **2533463**, propiedad de la empresa **CENTRO DE RECONOCIMIENTO DE CONDUCTORES CERTIFIABLE S.A.S.** con NIT. **900712223 - 6**

Es menester señalar que la Corte Constitucional en Sentencia de constitucionalidad C-703 del seis (6) de septiembre de dos mil diez (2010), magistrado ponente Gabriel Eduardo Mendoza Martelo, se pronunció respecto a la improcedencia de los recursos administrativos contra la medida preventiva en el Derecho Administrativo Sancionatorio de la siguiente manera:

*"De otra parte, descartado su carácter de sanción y determinada su índole preventiva (refiriéndose la Corte a la medida preventiva), es obvio que la ejecución y el efecto inmediato que corresponden a su naturaleza riñen abiertamente con la posibilidad de que su aplicación pueda ser retrasada mientras se deciden recursos previamente interpuestos, máxime si su finalidad es enfrentar un hecho o situación que, conforme a una primera y seria valoración, afecte o genere un riesgo grave..."*

*(...)Sobre este particular algunos intervinientes destacan la potestad de configuración reconocida al legislador y el hecho mismo de que, en numerosas oportunidades, la previsión de recursos o de la segunda instancia no han sido exigidas como condiciones esenciales de la constitucionalidad de procedimientos que no las establecen respecto de algunas decisiones, incluso judiciales, a lo cual cabría agregar que la decisión motivada puede ser demandada ante la respectiva jurisdicción o que el procedimiento sancionatorio ofrece suficientes condiciones para dilucidar lo concerniente a las medidas preventivas."*

No es el ánimo de esta entidad generar perjuicio a sus investigados, por el contrario es un principio fundamental rector del sector transporte garantizar la seguridad del sistema, en general siendo el carácter de la investigación sancionatoria administrativa de índole preventivo; por ello advierte que en caso de decidir imponer la suspensión preventiva prevista en el Artículo 8 del Decreto 1479 de 2014, el levantamiento de la misma podrá ser solicitado por el investigado en cualquier momento, siempre que se demuestre que la causa que la originó fue superada o se verifique que la misma ha sido subsanada.

#### HECHOS

1. El Centro de Reconocimiento de Conductores **CENTRO DE RECONOCIMIENTO DE CONDUCTORES CERTIFIABLE SAS**, con Matrícula Mercantil No. **2533463**, propiedad de la empresa **CENTRO DE RECONOCIMIENTO DE CONDUCTORES CERTIFIABLE S.A.S.** con NIT. **900712223 - 6**, es sujeto de vigilancia, inspección y control de la Superintendencia de Puertos y Transporte por ser un organismo de apoyo dentro del sector transporte.
2. El Centro de Reconocimiento de Conductores **CENTRO DE RECONOCIMIENTO DE CONDUCTORES CERTIFIABLE SAS**, con Matrícula Mercantil No. **2533463**, propiedad de la empresa **CENTRO DE RECONOCIMIENTO DE CONDUCTORES CERTIFIABLE S.A.S.** con NIT. **900712223 - 6**, fue habilitado por el Ministerio de Transporte mediante la Resolución No. **770 del 27 de marzo del 2015**.
3. El 05 de mayo del 2016, el Sistema de Control y Vigilancia mediante radicado No. 2016-560-030841-2 pone en conocimiento de esta Superintendencia de las presuntas irregularidades en las que está incurriendo el Centro de Reconocimiento de Conductores **CENTRO DE RECONOCIMIENTO DE CONDUCTORES CERTIFIABLE SAS**, con Matrícula Mercantil No. **2533463**, propiedad de la empresa **CENTRO DE RECONOCIMIENTO DE**

Por medio de la cual se abre investigación administrativa contra el Centro de Reconocimiento de Conductores **CENTRO DE RECONOCIMIENTO DE CONDUCTORES CERTIFIABLE SAS**, con Matrícula Mercantil No. 2533463, propiedad de la empresa **CENTRO DE RECONOCIMIENTO DE CONDUCTORES CERTIFIABLE S.A.S.** con NIT. 900712223 - 6

- CONDUCTORES CERTIFIABLE S.A.S. con NIT. 900712223 - 6**, donde presuntamente se detectó la existencia de un software invasivo que presuntamente afecta el funcionamiento adecuado del Sistema de Control y Vigilancia por lo que podría en riesgo la prestación del servicio o seguridad del mismo.
4. Mediante el radicado No. 2016-560-032151-2 del 12/05/2016 la empresa Olimpia SISEC allega informes de investigación al coordinador de Investigaciones y Control de la delegada de Tránsito y Transporte; adjuntando 24 informes de investigación de los 3.940 procesos con inconsistencias, aludiendo al Centro de Reconocimiento de Conductores **CENTRO DE RECONOCIMIENTO DE CONDUCTORES CERTIFIABLE SAS**, con Matrícula Mercantil No. 2533463, propiedad de la empresa **CENTRO DE RECONOCIMIENTO DE CONDUCTORES CERTIFIABLE S.A.S.** con NIT. 900712223 - 6, dentro del informe comentado.
  5. El 12 de mayo del 2016 mediante el Radicado No. 2016-560-032156-2, la empresa Olimpia SISEC remite CD con la información del listado de procesos con inconsistencias, hallados en la ciudad de Bogotá, en los cuales se menciona al Centro de Reconocimiento de Conductores **CENTRO DE RECONOCIMIENTO DE CONDUCTORES CERTIFIABLE SAS**, con Matrícula Mercantil No. 2533463, propiedad de la empresa **CENTRO DE RECONOCIMIENTO DE CONDUCTORES CERTIFIABLE S.A.S.** con NIT. 900712223 - 6.
  6. Mediante el radicado No. 2016-560-037617-2 del 03/06/2016, la empresa Olimpia SISEC allega CD con el informe de los 24 centros de reconocimiento de conductores que se encuentran vinculados a la investigación penal en la Fiscalía 131. Dado el caso que los CRC vinculados al proceso requieran información, deberán remitirse a la Fiscalía 131 Unidad Estructura de Apoyo, ubicada en los juzgados de Paloquemao Bogotá.

#### FORMULACIÓN DE CARGOS

**CARGO PRIMERO:** Durante el proceso de auditoría al Centro de Reconocimiento de Conductores **CENTRO DE RECONOCIMIENTO DE CONDUCTORES CERTIFIABLE SAS**, con Matrícula Mercantil No. 2533463, propiedad de la empresa **CENTRO DE RECONOCIMIENTO DE CONDUCTORES CERTIFIABLE S.A.S.** con NIT. 900712223 - 6, presuntamente se encontró que las fotografías tomadas, no corresponde a la persona en tiempo real o tomadas en el centro si no a fotografías tomadas a imágenes fijas, transgrediendo la disposición contenida en el numeral 8 del artículo 19 de la Ley 1702 de 2013:

*"Artículo 19 Reglamentado por el Decreto 1479 de 2014. Causales de Suspensión y Cancelación de la Habilitación de Organismos de Apoyo y de Tránsito. Procederá la suspensión y cancelación de la habilitación de los organismos de apoyo por parte de la autoridad que la haya otorgado o por su superior inmediato cuando se incurra en cualquiera de las siguientes faltas:*

*(...) 8. Expedir certificados sin comparecencia del usuario"*

Por medio de la cual se abre investigación administrativa contra el Centro de Reconocimiento de Conductores **CENTRO DE RECONOCIMIENTO DE CONDUCTORES CERTIFIABLE SAS**, con Matrícula Mercantil No. **2533463**, propiedad de la empresa **CENTRO DE RECONOCIMIENTO DE CONDUCTORES CERTIFIABLE S.A.S.** con NIT. **900712223 - 6**

Lo anterior en consideración de lo dispuesto en el numeral 24 del artículo 11 de la Resolución No. 217 del 2014 que expone:

*"24. Garantizar por un mecanismo idóneo los siguientes aspectos: la presencia del usuario aspirante en el centro o institución especializada; la realización de las pruebas y evaluaciones por los medios o especialistas; que el certificado se expida desde la ubicación geográfica del centro o institución especializada; y que dichas pruebas se hagan desde los equipos de cómputo de los centros o instituciones especializadas con el fin de evitar un posible fraude en la expedición del mencionado certificado." (Subrayado fuera del Texto).*

El incumplimiento a las precitadas disposiciones da lugar a la sanción expresamente señalada en los párrafos segundo y tercero del artículo 19 de la Ley 1702 del 2013, el cual consagra:

*"Artículo 19. Causales de Suspensión y Cancelación de la Habilitación de Organismos de Apoyo y de Tránsito. Procederá la suspensión y cancelación de la habilitación de los organismos de apoyo por parte de la autoridad que la haya otorgado o por su superior inmediato cuando se incurra en cualquiera de las siguientes faltas:*

*(...)La suspensión podrá ordenarse también preventivamente cuando se haya producido alteración del servicio y la continuidad del mismo ofrezca riesgo a los usuarios o pueda facilitar la supresión o alteración del material probatorio para la investigación.*

*La suspensión de la habilitación acarrea la suspensión del servicio al usuario la cual deberá anunciar públicamente en sus instalaciones y la pérdida de la interconexión con el Registro Único Nacional de Tránsito RUNT para cada sede en que se haya cometido la falta."*

Materia reglamentada por el Decreto 1479 del 2014 compilado en el Artículo 2.3.9.3.2 en el Decreto 1079 del 2015:

*"Artículo 9°. Suspensión o Cancelación de la habilitación. La suspensión o cancelación de la habilitación de los organismos de apoyo al tránsito procederá una vez agotado el procedimiento Sancionatorio previsto en el Capítulo III del Código de Procedimiento Administrativo y de lo Contencioso Administrativo, siempre que se logre establecer, por parte de la Superintendencia de Puertos y Transporte, la ocurrencia de las causales establecidas en el artículo 19 de la Ley 1702 de 2013.*

*Parágrafo: La suspensión de la habilitación procederá por el término mínimo de 6 meses y hasta por 24 meses, periodo que se graduará teniendo en cuenta los criterios previstos en el artículo 50 de la ley 1437 de 2011." (Subrayado fuera del Texto).*

**CARGO SEGUNDO:** Durante el proceso de auditoría al Centro de Reconocimiento de Conductores **CENTRO DE RECONOCIMIENTO DE CONDUCTORES CERTIFIABLE SAS**, con Matrícula Mercantil No. **2533463**, propiedad de la empresa **CENTRO DE RECONOCIMIENTO DE CONDUCTORES CERTIFIABLE S.A.S.** con NIT. **900712223 - 6**, presuntamente se encontró que las huellas dactilares capturadas, no coinciden morfológicamente entre sí frente a la del documento de identidad, presuntamente trasgrediendo la disposición contenida en el numeral 17 del artículo 19 de la Ley 1702 del 2013:

*"Artículo 19. Reglamentado por el Decreto 1479 de 2014. Causales de Suspensión y Cancelación de la Habilitación de Organismos de Apoyo y de Tránsito. Procederá la suspensión y cancelación de la habilitación de los organismos de apoyo por parte de la autoridad que la haya otorgado o por su superior inmediato cuando se incurra en cualquiera de las siguientes faltas:*

Por medio de la cual se abre investigación administrativa contra el Centro de Reconocimiento de Conductores **CENTRO DE RECONOCIMIENTO DE CONDUCTORES CERTIFIABLE SAS**, con Matrícula Mercantil No. 2533463, propiedad de la empresa **CENTRO DE RECONOCIMIENTO DE CONDUCTORES CERTIFIABLE S.A.S.** con NIT. 900712223 - 6

(...) 17. No atender el régimen de prohibiciones señalado en las normas legales y reglamentarias."

Presuntamente evadiendo el procedimiento de los parámetros técnicos mínimos y de otra índole para la expedición del certificado de aptitud física, mental y de coordinación motriz dictados en los artículos 15 al 22 de la Resolución No. 217 del 2014.

**Artículo 15. Procedimiento para obtener el Certificado de Aptitud Física, Mental y de Coordinación Motriz.** Para obtener el Certificado de Aptitud Física, Mental y de Coordinación Motriz, el interesado deberá obtener a través del sistema de asignación de citas, la cita para la realización del examen en un Centro de Reconocimiento de Conductores ubicado en la Jurisdicción municipal o departamental del Organismo de Tránsito ante el cual se vaya a solicitar, refrendar o recategorizar la licencia de conducción, para que previo a la expedición del certificado, se surta el procedimiento de identificación y evaluación respectivo del candidato. Lo anterior, sin perjuicio de lo establecido en el artículo tercero del presente acto administrativo.

**Artículo 16. Registro del candidato.** Previo a la realización de las evaluaciones médicas el Centro de Reconocimiento de Conductores deberá surtir el siguiente proceso:

a) Requerir al candidato la presentación del documento de identidad original, para la toma de la información con lectores de código de barras para el registro de los datos personales;

b) Registrar, autenticar y validar la identificación biométrica de la huella dactilar de los dedos Índice derecho e izquierdo ante el Sistema RUNT, a través de los lectores que cuenten con la funcionalidad de huella viva. En el evento en que el solicitante no tenga huellas de identificación dactilares en los índices derecho e izquierdo, el Centro de Reconocimiento de Conductores procederá a tomar las huellas dactilares de otros dedos.

Para los casos en que el candidato no cuente con huellas en ninguno de sus dedos, se seguirá el procedimiento de identificación que para tales casos prevea la Registraduría Nacional del Estado Civil.

c) Tomar una fotografía del candidato, capturada a través de una cámara con sensor digital de alta definición.

**Artículo 17. Evaluación del candidato.** Agotado el procedimiento de identificación, los profesionales de la salud, valorarán:

1. Capacidades de visión y orientación auditiva,
2. La agudeza visual y campimetría,
3. Los tiempos de reacción y recuperación al encandilamiento,
4. La capacidad de coordinación entre la aceleración y el frenado,
5. La coordinación integral motriz de la persona,
6. La discriminación de colores y la phoria horizontal y vertical.

Una vez finalizado el examen de Aptitud Física y de Coordinación Motriz, el candidato deberá registrar nuevamente la huella para la autenticación, validación y cargue del examen en el sistema RUNT.

**Artículo 18. Pruebas.** Los profesionales de cada área deberán realizar las siguientes pruebas, para la expedición del certificado.

1. Capacidad mental y de coordinación motriz. Se deberá realizar pruebas de:

Por medio de la cual se abre investigación administrativa contra el Centro de Reconocimiento de Conductores **CENTRO DE RECONOCIMIENTO DE CONDUCTORES CERTIFIABLE SAS**, con Matrícula Mercantil No. 2533463, propiedad de la empresa **CENTRO DE RECONOCIMIENTO DE CONDUCTORES CERTIFIABLE S.A.S.** con NIT. 900712223-6

a) **Capacidad mental.** Capacidad que tiene el aspirante de responder a un estímulo como resultado de un proceso cerebral producto del aprendizaje, de forma que se encuentre en condiciones de relacionarse con su entorno, mantener el sentido de la realidad, de la orientación temporo-espacial, de la comprensión y discernimiento para la construcción de pensamiento lógico; y

b) **Coordinación integral motriz.** Destreza del candidato para ejecutar acciones precisas y rápidas utilizando la visión, la audición y los miembros superiores y/o inferiores en forma simultánea. Incluye la coordinación manual, bimanual y la coordinación entre la aceleración y el frenado.

2. **Capacidad de visión.** Se evaluarán las condiciones mínimas de visión del individuo para conducir un vehículo automotor de manera segura.

3. **Capacidad auditiva.** Se determinarán los niveles mínimos de audición que tiene la persona en cada uno de los oídos y su orientación auditiva.

4. **Capacidad física general.** Una vez efectuadas las pruebas anteriores, el candidato deberá someterse a una evaluación de medicina general, en la que además de las pruebas físicas generales, el profesional de la salud indagará al solicitante, ayudado con una entrevista estructurada, sobre su historial médico o diagnóstico clínico.

**Artículo 19. Repetición.** Cuando se presenten dudas en algunos de los factores evaluados durante la entrevista médica, el profesional de la salud del área respectiva podrá solicitar la repetición de cualquiera de las pruebas.

**Artículo 20. Informe de la evaluación.** Los Centros de Reconocimiento de Conductores, conservará en medio físico o magnético los resultados, parciales y consolidados de las exploraciones y valoraciones efectuadas para medir la capacidad de visión, capacidad auditiva, capacidad mental y de coordinación motriz y capacidad física general.

Estos resultados, parciales y totales, al igual que la entrevista de antecedentes referidos al historial médico o diagnóstico clínico del examinado, se diligenciarán en medio físico, magnético o digital en el formato "Informe de Evaluación Física, Mental y de Coordinación Motriz", el cual se deberá ajustar a lo determinado en el Anexo 1 de la presente resolución.

**Artículo 21. Limitaciones.** En caso de que los médicos evaluadores detecten durante la valoración que el candidato posee limitaciones que le impiden conducir, se abstendrán de expedir el certificado e ingresarán en el sistema la razón del rechazo.

Parágrafo. El uso de los elementos que permitan superar la limitación, deberán ser descritos en el certificado.

**Artículo 22. Expedición del Certificado de Aptitud Física, Mental y de Coordinación Motriz.** El médico certificador, en nombre y representación del Centro de Reconocimiento de Conductores donde se realizaron las pruebas, con base en los registros consignados en el Informe de Evaluación Física, Mental y de Coordinación Motriz, verificará si los resultados obtenidos por el aspirante se encuentran dentro de los parámetros y límites establecidos en el Anexo 1 de la presente resolución "Rangos de Evaluación de las Aptitudes Físicas, Mentales y de Coordinación Motriz requeridas para obtener por primera vez, recategorizar y/o refrendar la licencia de conducción", para efectos de expedir el certificado.

Si el candidato cumple con el procedimiento y posee la aptitud física, mental y coordinación motriz adecuada para conducir un vehículo, de manera sistematizada se procederá a registrar esta información en el Registro Único Nacional de Tránsito (RUNT), para que genere el Número de Identificación Nacional del Certificado de Aptitud Física, Mental y de Coordinación Motriz.

El Certificado de Aptitud Física, Mental y de Coordinación Motriz deberá firmarse, digitalmente por el profesional de la salud autorizado en nombre y representación del Centro de reconocimiento de Conductores y llevará la fotografía impresa del solicitante.



Por medio de la cual se abre investigación administrativa contra el Centro de Reconocimiento de Conductores **CENTRO DE RECONOCIMIENTO DE CONDUCTORES CERTIFIABLE SAS**, con Matrícula Mercantil No. 2533463, propiedad de la empresa **CENTRO DE RECONOCIMIENTO DE CONDUCTORES CERTIFIABLE S.A.S.** con NIT. 900712223 - 6

*Una vez surtido el proceso, el Centro de reconocimiento de Conductores integrará o su archivo físico o digital el certificado debidamente numerado y hará entrega del Certificado de Aptitud Física, Mental y de Coordinación Motriz, al candidato como constancia de aprobado.*

*Parágrafo. Tanto el informe, como el Certificado de Aptitud Física, Mental y de Coordinación Motriz, deberán ser registrados en el RUNT, por el funcionario que el Centro de Reconocimiento de Conductores delegue o asigne.*

*El RUNT validará la información cargada por cada uno de los certificadores, con el fin de controlar que el Certificado de Aptitud Física, Mental y de Coordinación Motriz, se haga desde las direcciones IP autorizadas a las sedes del Centro de Reconocimiento de Conductores, siguiendo los protocolos y parámetros que para el efecto se definan. Este registro deberá incluir además los patrones almacenados correspondientes a los datos del aspirante y la identificación biométrica de las huellas dactilares.*

Lo anterior en consideración de lo dispuesto en el artículo 6° de la Resolución No. 9699 del 2014, que señala:

*"Artículo 6°. Investigación Administrativa. Los Centros de Reconocimiento de Conductores deberán cumplir con las condiciones de seguridad señaladas en esta resolución y las demás normas que la modifiquen, sustituyan o adicionen para la expedición y reporte de los certificados de aptitud física mental y de coordinación motriz como documento válido para obtener la licencia de conducción; so pena de iniciar por parte de esta Superintendencia las investigaciones administrativas a que haya lugar."*

El incumplimiento a las precitadas disposiciones da lugar a la sanción expresamente prevista en los párrafos segundo y tercero del artículo 19 de la Ley 1702 del 2013, el cual consagra:

*"Artículo 19. Causales de Suspensión y Cancelación de la Habilitación de Organismos de Apoyo y de Tránsito. Procederá la suspensión y cancelación de la habilitación de los organismos de apoyo por parte de la autoridad que la haya otorgado o por su superior inmediato cuando se incurra en cualquiera de las siguientes faltas:*

*(...)La suspensión podrá ordenarse también preventivamente cuando se haya producido alteración del servicio y la continuidad del mismo ofrezca riesgo a los usuarios o pueda facilitar la supresión o alteración del material probatorio para la investigación.*

*La suspensión de la habilitación acarrea la suspensión del servicio al usuario la cual deberá anunciarse públicamente en sus instalaciones y la pérdida de la interconexión con el Registro Único Nacional de Tránsito RUNT para cada sede en que se haya cometido la falta."*

Materia reglamentada por el Decreto 1479 del 2014 compilado en el Artículo 2.3.9.3.2 en el Decreto 1079 del 2015:

*"Artículo 9°. Suspensión o Cancelación de la habilitación. La suspensión o cancelación de la habilitación de los organismos de apoyo al tránsito procederá una vez agotado el procedimiento Sancionatorio previsto en el Capítulo III del Código de Procedimiento Administrativo y de lo Contencioso Administrativo, siempre que se logre establecer, por parte de la Superintendencia de Puertos y Transporte, la ocurrencia de las causales establecidas en el artículo 19 de la Ley 1702 de 2013*

*Parágrafo: La suspensión de la habilitación procederá por el término mínimo de 6 meses y hasta por 24 meses, periodo que se graduará teniendo en cuenta los criterios previstos en el artículo 50 de la ley 1437 de 2011." (Subrayado fuera del Texto).*

Por medio de la cual se abre investigación administrativa contra el Centro de Reconocimiento de Conductores **CENTRO DE RECONOCIMIENTO DE CONDUCTORES CERTIFIABLE SAS**, con Matrícula Mercantil No. 2533463, propiedad de la empresa **CENTRO DE RECONOCIMIENTO DE CONDUCTORES CERTIFIABLE S.A.S.** con NIT. 900712223 - 6

**CARGO TERCERO:** Durante el proceso de auditoría al Centro de Reconocimiento de Conductores **CENTRO DE RECONOCIMIENTO DE CONDUCTORES CERTIFIABLE SAS**, con Matrícula Mercantil No. 2533463, propiedad de la empresa **CENTRO DE RECONOCIMIENTO DE CONDUCTORES CERTIFIABLE S.A.S.** con NIT. 900712223 - 6, se encontró que el documento de identidad soporte del enrolamiento presuntamente no se escaneo con los equipos autorizados por Olimpia Management S.A.; presuntamente incurriendo en la disposición contenida en el numeral 12 del artículo 3° de la Resolución 9699 del 2014, disponiendo:

*"Artículo 3°. Requisitos del Sistema de Control y Vigilancia. Para la realización de los exámenes de aptitud física, mental y de coordinación motriz, todos los Centros de Reconocimiento de Conductores en virtud del parágrafo del artículo 89 de la Ley 1450 del 2011, deberán dar cumplimiento a los siguientes protocolos de seguridad:*

(...)

*12. El Sistema de Control y Vigilancia se conectará por medio de una Red Privada Virtual (VPN - Virtual Private Network) la cual tendrá dispositivos de seguridad y comunicaciones que permitan controlar y validar geográficamente la ubicación de los sistemas antes mencionados los cuales estarán instalados en cada Centro de Reconocimiento de Conductores. La finalidad de lo anterior es poder tener certeza de que los certificados que se expidan realmente sean resultado de la realización de los exámenes de aptitud física, mental y de coordinación motriz desde la sede acreditada y en la dirección que se reporta, pudiendo controlar y autorizar los equipos en mención de cada Centro de Reconocimiento de Conductores."*

El incumplimiento a las precitadas disposiciones da lugar a la sanción expresamente señalada en los parágrafos segundo y tercero del artículo 19 de la Ley 1702 del 2013, el cual consagra:

*"Artículo 19. Causales de Suspensión y Cancelación de la Habilitación de Organismos de Apoyo y de Tránsito. Procederá la suspensión y cancelación de la habilitación de los organismos de apoyo por parte de la autoridad que la haya otorgado o por su superior inmediato cuando se incurra en cualquiera de las siguientes faltas:*

*(...) La suspensión podrá ordenarse también preventivamente cuando se haya producido alteración del servicio y la continuidad del mismo ofrezca riesgo a los usuarios o pueda facilitar la supresión o alteración del material probatorio para la investigación.*

*La suspensión de la habilitación acarrea la suspensión del servicio al usuario la cual deberá anunciar públicamente en sus instalaciones y la pérdida de la interconexión con el Registro Único Nacional de Tránsito RUNT para cada sede en que se haya cometido la falta."*

Materia reglamentada por el Decreto 1479 del 2014 compilado en el Artículo 2.3.9.3.2 en el Decreto 1079 del 2015:

*"Artículo 9°. Suspensión o Cancelación de la habilitación. La suspensión o cancelación de la habilitación de los organismos de apoyo al tránsito procederá una vez agotado el procedimiento Sancionatorio previsto en el Capítulo III del Código de Procedimiento Administrativo y de lo Contencioso Administrativo, siempre que se logre establecer, por parte de la Superintendencia de Puertos y Transporte, la ocurrencia de las causales establecidas en el artículo 19 de la Ley 1702 de 2013*

*Parágrafo: La suspensión de la habilitación procederá por el término mínimo de 6 meses y hasta por 24 meses, periodo que se graduará teniendo en cuenta los criterios previstos en el artículo 50 de la ley 1437 de 2011. (Subrayado fuera del Texto)*

Por medio de la cual se abre investigación administrativa contra el Centro de Reconocimiento de Conductores **CENTRO DE RECONOCIMIENTO DE CONDUCTORES CERTIFIABLE SAS**, con Matrícula Mercantil No. **2533463**, propiedad de la empresa **CENTRO DE RECONOCIMIENTO DE CONDUCTORES CERTIFIABLE S.A.S.** con NIT. **900712223 - 6**

**CARGO CUARTO:** El Centro de Reconocimiento de Conductores **CENTRO DE RECONOCIMIENTO DE CONDUCTORES CERTIFIABLE SAS**, con Matrícula Mercantil No. **2533463**, propiedad de la empresa **CENTRO DE RECONOCIMIENTO DE CONDUCTORES CERTIFIABLE S.A.S.** con NIT. **900712223 - 6**, presuntamente pone en riesgo la fidelidad y autenticidad del certificado de aptitud física, mental y de coordinación motriz por lo que evitaría asegurar el cumplimiento de los parámetros técnicos mínimos y de otra índole dictados en la Resolución No. 217 del 2014 de los que hace integra parte los anexos de la Resolución No. 12336 del 2012, presuntamente violando la disposición contenida en el numeral 17 del artículo 19 de la Ley 1702 del 2013:

*"Artículo 19. Reglamentado por el Decreto 1479 de 2014. Causales de Suspensión y Cancelación de la Habilitación de Organismos de Apoyo y de Tránsito. Procederá la suspensión y cancelación de la habilitación de los organismos de apoyo por parte de la autoridad que la haya otorgado o por su superior inmediato cuando se incurra en cualquiera de las siguientes faltas:*

*17. No atender el régimen de prohibiciones señalado en las normas legales y reglamentarias."*

Lo anterior en consideración de lo dispuesto en el artículo 6° de la Resolución No. 9699 del 2014, que señala:

*"Artículo 6°. Investigación Administrativa. Los Centros de Reconocimiento de Conductores deberán cumplir con las condiciones de seguridad señaladas en esta resolución y las demás normas que la modifiquen, sustituyan o adicione para la expedición y reporte de los certificados de aptitud física, mental y de coordinación motriz como documento válido para obtener la licencia de conducción, so pena de iniciar por parte de esta Superintendencia las investigaciones administrativas a que haya lugar."*

El incumplimiento a la precitada disposición da lugar a la sanción expresamente prevista en los párrafos segundo y tercero del artículo 19 de la Ley 1702 del 2013, el cual consagra:

*"Artículo 19. Causales de Suspensión y Cancelación de la Habilitación de Organismos de Apoyo y de Tránsito. Procederá la suspensión y cancelación de la habilitación de los organismos de apoyo por parte de la autoridad que la haya otorgado o por su superior inmediato cuando se incurra en cualquiera de las siguientes faltas:*

*La suspensión podrá ordenarse también preventivamente cuando se haya producido alteración del servicio y la continuidad del mismo ofrezca riesgo a los usuarios o pueda facilitar la supresión o alteración del material probatorio para la investigación.*

*La suspensión de la habilitación acarrea la suspensión del servicio al usuario la cual deberá anunciar públicamente en sus instalaciones y la pérdida de la interconexión con el Registro Único Nacional de Tránsito RUNT para cada sede en que se haya cometido la falta."*

Materia reglamentada por el Decreto 1479 del 2014 compilado en el Artículo 2.3.9.3.2 en el Decreto 1079 del 2015:

*Artículo 9°. Suspensión o Cancelación de la habilitación. La suspensión o cancelación de la habilitación de los organismos de apoyo al tránsito procederá una vez agotado el procedimiento Sancionatorio previsto en el Capítulo III del Código de Procedimiento*

Por medio de la cual se abre investigación administrativa contra el Centro de Reconocimiento de Conductores **CENTRO DE RECONOCIMIENTO DE CONDUCTORES CERTIFIABLE SAS**, con Matrícula Mercantil No. 2533463, propiedad de la empresa **CENTRO DE RECONOCIMIENTO DE CONDUCTORES CERTIFIABLE S.A.S.** con NIT. 900712223 - 6

*Administrativo y de lo Contencioso Administrativo, siempre que se logre establecer, por parte de la Superintendencia de Puertos y Transporte, la ocurrencia de las causales establecidas en el artículo 19 de la Ley 1702 de 2013*

**Parágrafo: La suspensión de la habilitación procederá por el término mínimo de 6 meses y hasta por 24 meses, periodo que se graduará teniendo en cuenta los criterios previstos en el artículo 50 de la ley 1437 de 2011.**

**CARGO QUINTO:** El Centro de Reconocimiento de Conductores **CENTRO DE RECONOCIMIENTO DE CONDUCTORES CERTIFIABLE SAS**, con Matrícula Mercantil No. 2533463, propiedad de la empresa **CENTRO DE RECONOCIMIENTO DE CONDUCTORES CERTIFIABLE S.A.S.** con NIT. 900712223 - 6, presuntamente pone en riesgo la información cargada en el RUNT al no verificar de manera adecuado la fiabilidad y seguridad de los certificados de aptitud física, mental y de coordinación motriz mediante el sistema de control y vigilancia (SICOV), presuntamente violando la disposición contenida en el numeral 4 del artículo 19 de la Ley 1702 del 2013:

*"Artículo 19. Reglamentado por el **Decreto 1479 de 2014**. Causales de Suspensión y Cancelación de la Habilitación de Organismos de Apoyo y de Tránsito. Procederá la suspensión y cancelación de la habilitación de los organismos de apoyo por parte de la autoridad que la haya otorgado o por su superior inmediato cuando se incurra en cualquiera de las siguientes faltas:*

*4. Alterar o modificar la información reportada al RUNT o poner en riesgo la información de este."*

Lo anterior en consideración que la validación mediante el Sistema de Control y Vigilancia funge un carácter obligatorio desde la Circular No. 18 del 2015 expedida por esta Superintendencia de Puertos y Transporte, que expone:

*"(...) la plataforma del RUNT verificara que previamente se hubiera cumplido con el registro de la información en el SICOV, validando el tipo de trámite, la categoría y las restricciones a que haya lugar (...)."*

El incumplimiento a la precitada disposición da lugar a la sanción expresamente prevista en los parágrafos segundo y tercero del artículo 19 de la Ley 1702 del 2013, el cual consagra:

*"Artículo 19. Causales de Suspensión y Cancelación de la Habilitación de Organismos de Apoyo y de Tránsito. Procederá la suspensión y cancelación de la habilitación de los organismos de apoyo por parte de la autoridad que la haya otorgado o por su superior inmediato cuando se incurra en cualquiera de las siguientes faltas:*

*... La suspensión podrá ordenarse también preventivamente cuando se haya producido alteración del servicio y la continuidad del mismo ofrezca riesgo a los usuarios o pueda facilitar la supresión o alteración del material probatorio para la investigación.*

*La suspensión de la habilitación acarrea la suspensión del servicio al usuario la cual deberá anunciar públicamente en sus instalaciones y la pérdida de la interconexión con el Registro Único Nacional de Tránsito RUNT para cada sede en que se haya cometido la falta."*

Materia reglamentada por el Decreto 1479 del 2014 compilado en el Artículo 2.3.9.3.2 en el Decreto 1079 del 2015:

Por medio de la cual se abre investigación administrativa contra el Centro de Reconocimiento de Conductores **CENTRO DE RECONOCIMIENTO DE CONDUCTORES CERTIFIABLE SAS**, con Matrícula Mercantil No. **2533463**, propiedad de la empresa **CENTRO DE RECONOCIMIENTO DE CONDUCTORES CERTIFIABLE S.A.S.** con NIT. **900712223 - 6**

*Artículo 9°. Suspensión o Cancelación de la habilitación. La suspensión o cancelación de la habilitación de los organismos de apoyo al tránsito procederá una vez agotado el procedimiento Sancionatorio previsto en el Capítulo III del Código de Procedimiento Administrativo y de lo Contencioso Administrativo, siempre que se logre establecer, por parte de la Superintendencia de Puertos y Transporte, la ocurrencia de las causales establecidas en el artículo 19 de la Ley 1702 de 2013*

**Parágrafo: La suspensión de la habilitación procederá por el término mínimo de 6 meses y hasta por 24 meses, período que se graduará teniendo en cuenta los casos previstos en el artículo 50 de la ley 1437 de 2011.**

### PRUEBAS

Dentro del expediente obran como pruebas las siguientes:

1. Radicado No. 2016-560-030841 del 5 de mayo del 2016 mediante el cual el operador del Sistema de Control y Vigilancia allegó queja formal contra el Centro de Reconocimiento de Conductores.
2. Resolución de habilitación No. 770 del 27 de marzo del 2015 expedida por el Ministerio de Transporte.
3. Radicado No. 2016-560-032151-2 del 12 de mayo de 2016 donde se envían los 24 informes de investigación con los 3.940 procesos para cada Centro de Reconocimiento de Conductores
4. Informe remitido por el operador OLIMPIA SISEC a la Superintendencia de Transporte, con los procesos de inconsistencias, adjuntando el CD con la información del listado de inconsistencias en la ciudad de Bogotá D.C., con el Radicado No. 2016-560-032156-2 del 12/05/2016.
5. Mediante el radicado No. 2016-560-037617-2 del 03/06/2016, la empresa Olimpia SISEC allega CD con el informe de los 24 centros de reconocimiento de conductores que se encuentran vinculados a la investigación penal en la Fiscalía 131. Dado el caso que los CRC vinculados al proceso requieran información, deberán remitirse a la Fiscalía 131 Unidad Estructura de Apoyo, ubicada en los juzgados de Paloquemao Bogotá.
6. Todos los documentos que lleguen a hacer parte del expediente contentivo de la presente investigación administrativa.

En mérito de lo expuesto,

### RESUELVE

**ARTÍCULO PRIMERO:** Ordenar la Apertura de Investigación Administrativa al Centro de Reconocimiento de Conductores **CENTRO DE RECONOCIMIENTO DE CONDUCTORES CERTIFIABLE SAS**, con Matrícula Mercantil No. **2533463**, propiedad de la empresa **CENTRO DE RECONOCIMIENTO DE CONDUCTORES CERTIFIABLE S.A.S.** con NIT. **900712223 - 6**, de acuerdo a lo expuesto en la parte motiva de la presente Resolución.

Por medio de la cual se abre investigación administrativa contra el Centro de Reconocimiento de Conductores **CENTRO DE RECONOCIMIENTO DE CONDUCTORES CERTIFIABLE SAS**, con Matrícula Mercantil No. 2533463, propiedad de la empresa **CENTRO DE RECONOCIMIENTO DE CONDUCTORES CERTIFIABLE S.A.S.** con NIT. 900712223 - 6

**ARTICULO SEGUNDO:** Ordenar de forma inmediata y de manera preventiva en virtud que el servicio o la continuidad del mismo pueden verse alterados, que se suspenda la prestación del servicio por parte del Centro de Reconocimiento de Conductores **CENTRO DE RECONOCIMIENTO DE CONDUCTORES CERTIFIABLE SAS**, con Matrícula Mercantil No. 2533463, propiedad de la empresa **CENTRO DE RECONOCIMIENTO DE CONDUCTORES CERTIFIABLE S.A.S.** con NIT. 900712223 - 6, y la pérdida de la interconexión con el Registro Único Nacional de Tránsito RUNT, por el término de seis (6) meses o hasta tanto se demuestre que la suspensión de la acreditación de calidad fue superada.

El cumplimiento de la presente orden administrativa será acreditado mediante certificado expedido por parte de la Subdirección de Tránsito del Ministerio de Transporte, la cual será anexada al expediente.

**ARTÍCULO TERCERO:** NOTIFICAR personalmente del contenido de la presente Resolución al Representante Legal o quien haga sus veces del Centro de Reconocimiento de Conductores **CENTRO DE RECONOCIMIENTO DE CONDUCTORES CERTIFIABLE SAS**, con Matrícula Mercantil No. 2533463, propiedad de la empresa **CENTRO DE RECONOCIMIENTO DE CONDUCTORES CERTIFIABLE S.A.S.** con NIT. 900712223 - 6, ubicado en la CL 22 SUR NO. 29 C 43, en la Ciudad de **BOGOTA D.C.**, de conformidad con los artículos 66 y s.s. del Código de Procedimiento Administrativo y de lo Contencioso Administrativo.

**ARTÍCULO CUARTO:** Una vez notificada la presente Resolución, correr traslado por el término de quince (15) días hábiles al Centro de Reconocimiento de Conductores para que responda por escrito los cargos formulados y solicite las pruebas que considere pertinentes.

**ARTICULO QUINTO:** Remítase copia de la misma por parte del grupo de notificaciones de la Superintendencia de Puertos y Transporte al Ministerio de Transporte para su cumplimiento.

**ARTÍCULO SEXTO:** Contra la presente Resolución no procede Recurso alguno.

20225

09 JUN 2016

**NOTIFIQUESE Y CÚMPLASE**

  
**JORGE ANDRES ESCOBAR FAJARDO**  
Superintendente Delegado de Tránsito y Transporte  
Terrestre Automotor

Proyectó: Fernando Perez

Revisó: Dr. Hernando Tatís Gil, Asesor del Despacho - Designado con la funciones de Coord. Grupo Investigaciones y Control.

C:\Users\Fernandoperez\Desktop\2016-830 INVESTIGACIONES Y CONTROL\830-34 INVESTIGACIONES ADMINISTRATIVAS\2016- JUNIO\CRC\AP) CERTIFIABLE SAS.docx

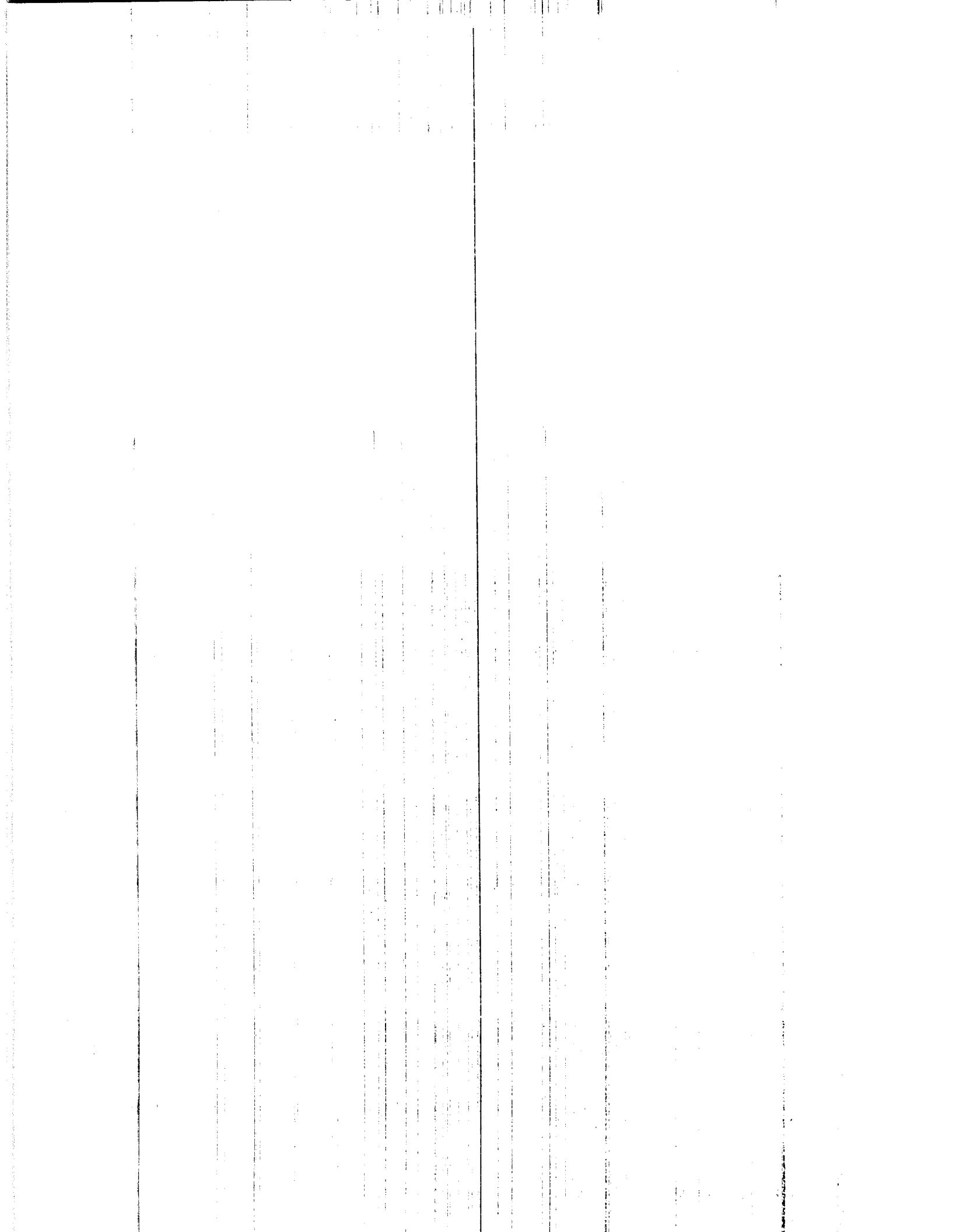



**CAMARA DE COMERCIO DE BOGOTA**

Documento Informativo para uso exclusivo de la entidad que lo esta consultando

\*\*\*\*\*  
ESTE CERTIFICADO FUE GENERADO ELECTRONICAMENTE Y CUENTA CON UN CODIGO DE VERIFICACION QUE LE PERMITE SER VALIDADO SOLO UNA VEZ, INGRESANDO A WWW.CCB.ORG.CO  
\*\*\*\*\*

RECUERDE QUE ESTE CERTIFICADO LO PUEDE ADQUIRIR DESDE SU CASA U OFICINA DE FORMA FACIL, RAPIDA Y SEGURA EN WWW.CCB.ORG.CO  
\*\*\*\*\*

CERTIFICADO DE EXISTENCIA Y REPRESENTACION LEGAL O INSCRIPCION DE DOCUMENTOS.

LA CAMARA DE COMERCIO DE BOGOTA, CON FUNDAMENTO EN LAS MATRICULAS E INSCRIPCIONES DEL REGISTRO MERCANTIL

CERTIFICA:

NOMBRE : CENTRO DE RECONOCIMIENTO DE CONDUCTORES CERTIFIABLE SAS  
SIGLA : CRC CERTIFIABLE SAS  
N.I.T. : 900712223-6 ADMINISTRACION : DIRECCION SECCIONAL DE IMPUESTOS DE BOGOTA, REGIMEN COMUN  
DOMICILIO : BOGOTA D.C.

CERTIFICA:

MATRICULA NO: 02428055 DEL 17 DE MARZO DE 2014

CERTIFICA:

RENOVACION DE LA MATRICULA :31 DE MARZO DE 2016

ULTIMO AÑO RENOVADO : 2016

CERTIFICA:

DIRECCION DE NOTIFICACION JUDICIAL : CL 22 SUR NO. 29 C 43

MUNICIPIO : BOGOTA D.C.

EMAIL DE NOTIFICACION JUDICIAL : certifiablesas@gmail.com

DIRECCION COMERCIAL : CL 22 SUR NO. 29 C 43

MUNICIPIO : BOGOTA D.C.

EMAIL COMERCIAL : certifiablesas@gmail.com

CERTIFICA:

CONSTITUCION: QUE POR ACTA NO. SIN NUM DE ASAMBLEA DE ACCIONISTAS DEL 7 DE ENERO DE 2014, INSCRITA EL 17 DE MARZO DE 2014 BAJO EL NUMERO 01816872 DEL LIBRO IX, SE CONSTITUYO LA SOCIEDAD COMERCIAL DENOMINADA CENTRO DE RECONOCIMIENTO DE CONDUCTORES CERTIFIABLE SAS.

CERTIFICA:

VIGENCIA: QUE LA SOCIEDAD NO SE HALLA DISUELTA. DURACION HASTA EL 7 DE ENERO DE 2024

CERTIFICA:

OBJETO SOCIAL: LA SOCIEDAD SE DEDICARÁ A LA EXPEDICIÓN DE CERTIFICADOS DE APTITUD FÍSICA, MENTAL Y DE COORDINACIÓN MOTRIZ PARA CONDUCTORES. LA SOCIEDAD PODRÁ LLEVAR A CABO EN GENERAL, TODAS LAS OPERACIONES, DE CUALQUIER NATURALEZA QUE ELLAS FUEREN, ASÍ COMO CUALQUIER ACTIVIDAD SIMILAR, CONEXA O COMPLEMENTARIA QUE PERMITA FACILITAR O DESARROLLAR EL COMERCIO O LA INDUSTRIA DE LA SOCIEDAD. LA SOCIEDAD NO PODRÁ SER GARANTE EN OBLIGACIONES DE LOS ADMINISTRADORES, SOCIOS, NI DE TERCERAS PERSONAS, CODEUDORES, NI COARRENDATARIOS EN CONTRATOS DE LOS ADMNISTRADORES, SOCIOS, NI DE TERCERAS PERSONAS, SALVO QUE LO AUTORICE EXPRESAMENTE LA ASAMBLEA GENERAL DE ACCIONISTAS, SIEMPRE Y CUANDO TENGAN RELACIÓN DIRECTA CON LA ACTIVIDAD PRINCIPAL DE LA COMPAÑIA. NINGUNO DE LOS SOCIOS PODRÁ SER CODEUDOR DE OBLIGACIONES DE TERCEROS, SALVO QUE SE TRATE DE OBLIGACIONES DEL CÓNUYGE O DE PARIENTES DENTRO DEL PRIMER GRADO DE LOS MISMOS SOCIOS DE LA COMPAÑIA Y QUE LA ASAMBLEA DE ACCIONISTAS LO APRUEBE. LA EMPRESA EJERCERÁ SU OBJETO DE MANERA DIRECTA, O A TRAVÉS DE TERCEROS O EN CONVENIOS CON ELLOS.

CERTIFICA:

CAPITAL:

\*\* CAPITAL AUTORIZADO \*\*





**RUEES**  
 Registro Único Empresarial y Social  
 Cámara de Comercio

**CAMARA DE COMERCIO DE BOGOTA**

Documento informativo para uso exclusivo de la entidad que lo esta consultando

VALOR : \$5,000,000.00  
 NO. DE ACCIONES : 500.00  
 VALOR NOMINAL : \$10,000.00

**\*\* CAPITAL SUSCRITO \*\***

VALOR : \$5,000,000.00  
 NO. DE ACCIONES : 500.00  
 VALOR NOMINAL : \$10,000.00

**\*\* CAPITAL PAGADO \*\***

VALOR : \$5,000,000.00  
 NO. DE ACCIONES : 500.00  
 VALOR NOMINAL : \$10,000.00

**CERTIFICA:**

REPRESENTACIÓN LEGAL: LA SOCIEDAD TENDRÁ UN GERENTE QUIEN SERÁ SU REPRESENTANTE LEGAL, TENDRÁ A SU CARGO LA ADMINISTRACIÓN Y GESTIÓN DE LOS NEGOCIOS SOCIALES CON SUJECCIÓN A LA LEY, A ESTOS ESTATUTOS, A LOS REGLAMENTOS Y DECISIONES DE LA ASAMBLEA DE ACCIONISTAS, ÉSTE A SU VEZ TENDRÁ UN SUBGERENTE QUIEN TENDRÁ SUS MISMAS FACULTADES Y LO REEMPLAZARÁ EN SUS FALTAS ABSOLUTAS O TEMPORALES. EL GERENTE Y SUBGERENTE SERÁN DESIGNADOS POR LA ASAMBLEA DE ACCIONISTAS, EL PERIODO SERÁ DE UN (1) AÑO CONTADO A PARTIR DE SU ELECCIÓN, PERO PODRÁN SER REELEGIDOS INDEFINIDAMENTE O REMOVIDOS LIBREMENTE ANTES DEL VENCIMIENTO DEL MISMO.

**CERTIFICA:**

**\*\* NOMBRAMIENTOS \*\***

QUE POR ACTA NO. SIN NUM DE ASAMBLEA DE ACCIONISTAS DEL 7 DE ENERO DE 2014, INSCRITA EL 17 DE MARZO DE 2014 BAJO EL NUMERO 01816872 DEL LIBRO IX, FUE (RON) NOMBRADO (S):

| NOMBRE   | IDENTIFICACION       |
|--|----------------------|
| REPRESENTANTE LEGAL<br>CAÑIZARES OCAMPO AURA MARIA | C.C. 000000039634405 |

**CERTIFICA:**

FACULTADES DEL REPRESENTANTE LEGAL: EL REPRESENTANTE LEGAL PODRÁ CELEBRAR O EJECUTAR TODOS LOS ACTOS Y CONTRATOS COMPRENDIDOS EN EL OBJETO SOCIAL O QUE SE RELACIONEN DIRECTAMENTE CON LA EXISTENCIA Y EL FUNCIONAMIENTO DE LA SOCIEDAD, SALVO LAS LIMITACIONES POR CUANTÍA QUE REQUIERAN EXPRESA AUTORIZACIÓN DE LA ASAMBLEA.

**CERTIFICA:**

QUE LA SOCIEDAD TIENE MATRICULADOS LOS SIGUIENTES ESTABLECIMIENTOS:  
 NOMBRE : CENTRO DE RECONOCIMIENTO DE CONDUCTORES CERTIFIABLE SAS  
 MATRICULA NO : 02533463 DE 19 DE ENERO DE 2015  
 RENOVACION DE LA MATRICULA : EL 31 DE MARZO DE 2016  
 ULTIMO AÑO RENOVADO : 2016

**CERTIFICA:**

DE CONFORMIDAD CON LO ESTABLECIDO EN EL CODIGO DE PROCEDIMIENTO ADMINISTRATIVO Y DE LO CONTENIDOS Y DE LA LEY 962 DE 2005, LOS ACTOS ADMINISTRATIVOS DE REGISTRO AQUI CERTIFICADOS QUEDAN EN FIRME DIEZ (10) DIAS HABILIS DESPUES DE LA FECHA DE INSCRIPCION, SIEMPRE QUE NO SEAN OBJETO DE RECURSOS.

\* \* \* EL PRESENTE CERTIFICADO NO CONSTITUYE PERMISO DE \* \* \*  
 \* \* \* FUNCIONAMIENTO EN NINGUN CASO \* \* \*

**INFORMACION COMPLEMENTARIA**

LOS SIGUIENTES DATOS SOBRE PLANEACION DISTRITAL SON INFORMATIVOS  
 FECHA DE ENVIO DE INFORMACION A PLANEACION DISTRITAL : 28 DE MAYO DE 2016



**CAMARA DE COMERCIO DE BOGOTA**  
Documento informativo para uso exclusivo de la entidad que lo esta consultando

SEÑOR EMPRESARIO, SI SU EMPRESA TIENE ACTIVOS INFERIORES A 30.000 SMLMV Y UNA PLANTA DE PERSONAL DE MENOS DE 200 TRABAJADORES, USTED TIENE DERECHO A RECIBIR UN DESCUENTO EN EL PAGO DE LOS PARAFISCALES DE 75% EN EL PRIMER AÑO DE CONSTITUCION DE SU EMPRESA, DE 50% EN EL SEGUNDO AÑO Y DE 25% EN EL TERCER AÑO. LEY 590 DE 2000 Y DECRETO 525 DE 2009.

RECUERDE INGRESAR A [www.supersociedades.gov.co](http://www.supersociedades.gov.co) PARA VERIFICAR SI SU EMPRESA ESTA OBLIGADA A REMITIR ESTADOS FINANCIEROS. EVITE SANCIONES.

\*\*\*\*\*  
\*\* ESTE CERTIFICADO REFLEJA LA SITUACION JURIDICA DE LA \*\*  
\*\* SOCIEDAD HASTA LA FECHA Y HORA DE SU EXPEDICION... \*\*  
\*\*\*\*\*

EL SECRETARIO DE LA CAMARA DE COMERCIO,  
\*\* CERTIFICADO CON DESTINO A AUTORIDAD COMPETENTE, SIN COSTO \*\*

\*\*\*\*\*  
PARA VERIFICAR QUE EL CONTENIDO DE ESTE CERTIFICADO CORRESPONDA CON LA INFORMACION QUE REPOSA EN LOS REGISTROS PUBLICOS DE LA CAMARA DE COMERCIO DE BOGOTA, EL CODIGO DE VERIFICACION PUEDE SER VALIDADO POR SU DESTINATARIO SOLO UNA VEZ, INGRESANDO A [WWW.CCB.ORG.CO](http://WWW.CCB.ORG.CO)  
\*\*\*\*\*

ESTE CERTIFICADO FUE GENERADO ELECTRONICAMENTE CON FIRMA DIGITAL Y CUENTA CON PLENA VALIDEZ JURIDICA CONFORME A LA LEY 527 DE 1999.

\*\*\*\*\*  
FIRMA MECANICA DE CONFORMIDAD CON EL DECRETO 2150 DE 1995 Y LA AUTORIZACION IMPARTIDA POR LA SUPERINTENDENCIA DE INDUSTRIA Y COMERCIO, MEDIANTE EL OFICIO DEL 18 DE NOVIEMBRE DE 1996.

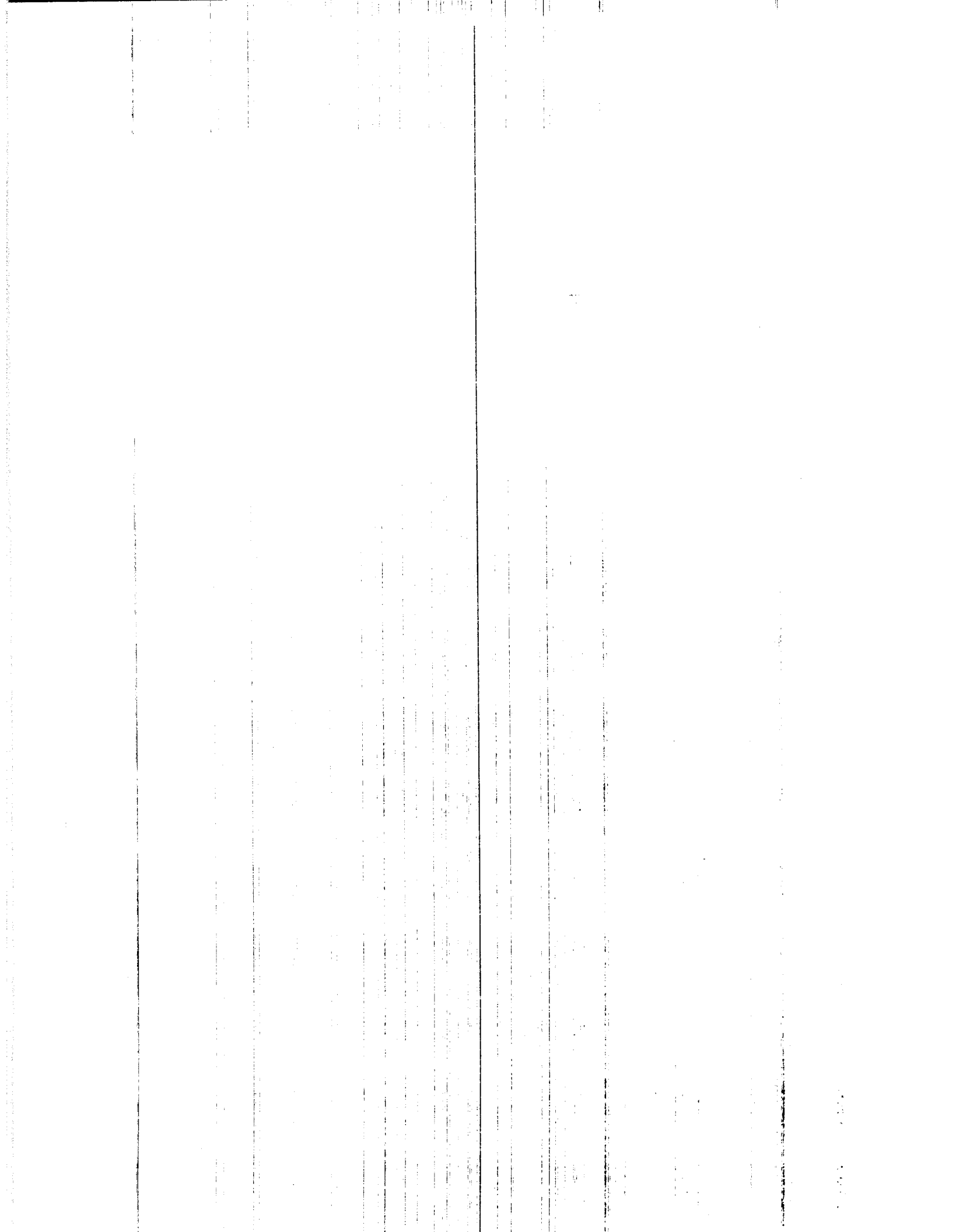



Superintendencia de Puertos y Transporte  
República de Colombia



Al contestar, favor citar en el asunto este  
No. de Registro 20165500429581



Bogotá, 10/06/2016

Señor  
Representante Legal y/o Apoderado (a)  
**CRC CERTIFIABLE SAS**  
CALLE 22 SUR No 29 C - 43  
BOGOTA - D.C.

**ASUNTO: CITACION NOTIFICACION**

Respetado(a) señor(a):

De manera atenta, me permito comunicarle que la Superintendencia de Puertos y Transporte, expidió la(s) resolución(es) No(s) **20225 de 9/6/2016** por la(s) cual(es) se **ABRE** una(s) investigación(es) administrativa(s) a esa empresa.

En consecuencia, debe acercarse a la Secretaria General de esta Entidad, ubicada en la **Calle 37 No. 28B-21 Barrio Soledad** de la ciudad de Bogotá, con el objeto que se surta la correspondiente notificación personal; de no ser posible, ésta se surtirá por aviso de conformidad con el artículo 69 del Código de Procedimiento Administrativo y de lo Contencioso Administrativo.

En los eventos en que se otorgue autorización para surtir la notificación personal, se debe especificar los números de las resoluciones respecto de las cuales autoriza la notificación, para tal efecto en la página web de la entidad [www.supertransporte.gov.co](http://www.supertransporte.gov.co), link "**Resoluciones y edictos investigaciones administrativas**" se encuentra disponible un modelo de autorización, el cual podrá ser tomado como referencia. Así mismo se deberá presentar copia del decreto de nombramiento y acta de posesión, si es del caso.

En el caso que desee hacer uso de la opción de realizar el trámite de notificación electrónica para futuras ocasiones, usted señor(a) representante legal deberá diligenciar en su totalidad la autorización que se encuentra en el archivo Word anexo a la Circular 16 del 18 de junio de 2012 la cual se encuentra en la página web de la Entidad [www.supertransporte.gov.co](http://www.supertransporte.gov.co) en el link "**Circulares Supertransporte**" y remitirlo a la **Calle 37 No. 28B-21 Barrio Soledad** de la ciudad de Bogotá.

Sin otro particular.

**VALENTINA RUBIANO RODRIGUEZ\***  
**COORDINADORA GRUPO NOTIFICACIONES**

Transcribió: KAROLLEAL

Revisó: JUAN CORREDOR

C:\Users\yoanasanchez\Desktop\PLANTILLA UNICA AVISOS\03-MODELO CITATORIO EMPRESA - NUEVO CODIGO 456.doc

GD-REG-23-V3-28-Dic-2015

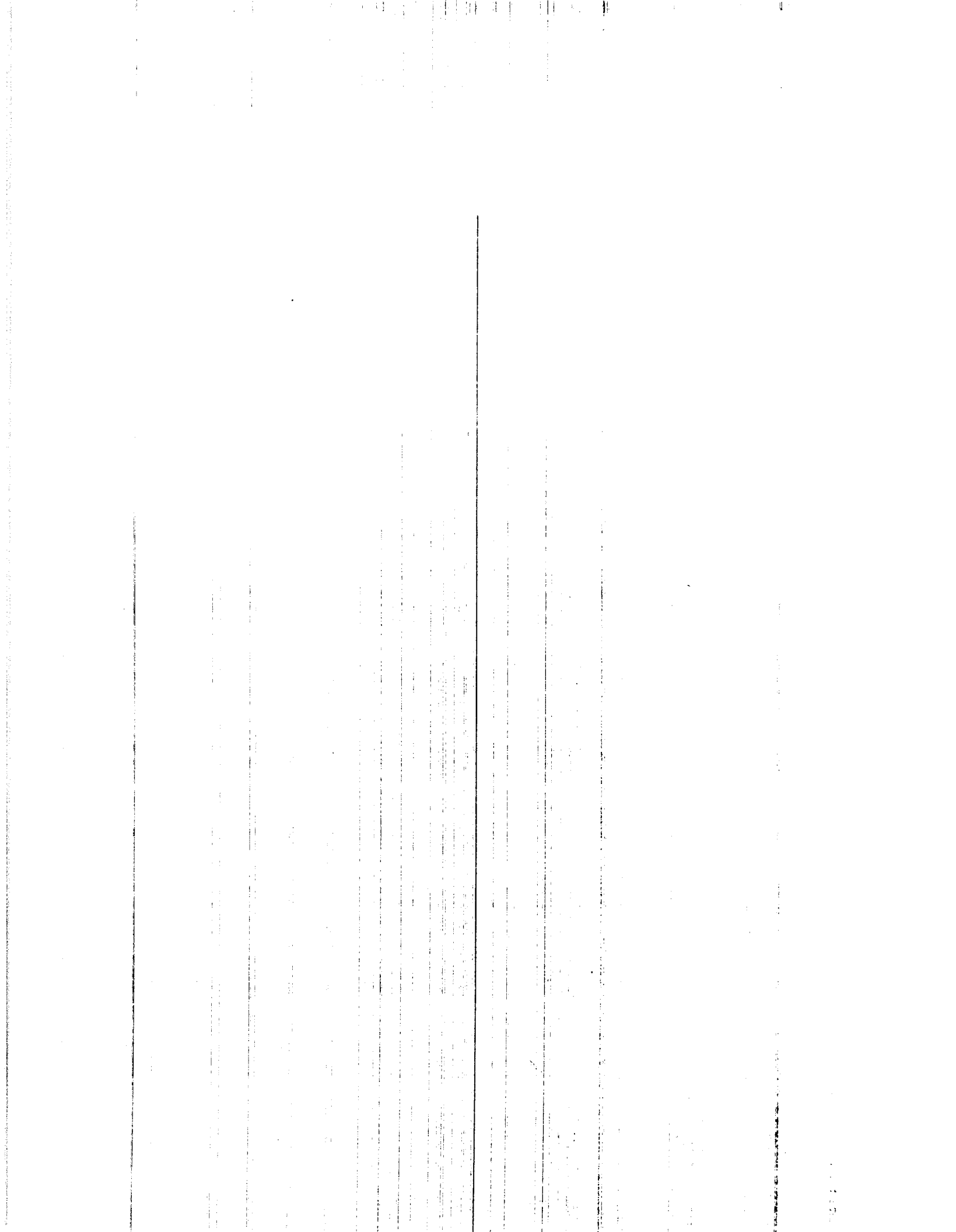

**Representante legal y/  
 CRC CERTIFIABLE SAS  
 CALLE 22 SUR No 29 C -  
 BOGOTA - D.C.**

**472** Servicios Postales Nacionales S.A.  
 NIT 900.062917-9  
 DG 25 G 95 A 55  
 Línea Nat: 01 8000 1210

**REMITENTE**

Nombre/ Razón Social  
 SUPERINTENDENCIA DE  
 PUERTOS Y TRANSPORTES  
 Dirección: Calle 37 No. 28B-21  
 la soledad

Ciudad: BOGOTA D.C.  
 Departamento: BOGOTA D.C.  
 Código Postal: 11131139  
 Envío: RN593655625CO

**DESTINATARIO**

Nombre/ Razón Social:  
 CRC CERTIFIABLE SAS

Dirección: CALLE 22 SUR No 29 C - 43

Ciudad: BOGOTA D.C.

Departamento: BOGOTA D.C.

Código Postal: 11151105

Fecha Pre-Admisión:  
 23/06/2016 15:39:13

Min. Transporte Lic de carga 000700 del 20/05/  
 Min TIC Res Mensajería Express 001967 del 09/09/

|                          |                              |                          |                     |
|--------------------------|------------------------------|--------------------------|---------------------|
| <b>472</b>               | <b>Motivos de Devolución</b> | Desconocido              | No Existe Número    |
|                          |                              | Rehusado                 | No Reclamado        |
|                          |                              | Cerrado                  | No Contactado       |
|                          |                              | Fallecido                | Apartado Clausurado |
|                          | Dirección Errada             |                          |                     |
|                          | No Reside                    | Fuerza Mayor             |                     |
| Fecha 1:                 | 23 JUN 16                    | Fecha 2:                 | DIA MES AÑO         |
| Nombre del distribuidor: | <b>Oscar Acevedo</b>         | Nombre del distribuidor: |                     |
| Centro de distribución:  | <b>80.212.550</b>            | C.C.:                    |                     |
| Observaciones:           | <b>541</b>                   | Centro de Distribución:  |                     |
|                          | <b>Moto Ulises</b>           | Observaciones:           |                     |

BOGOTA D.C.  
 23 JUN 16 15:39:13  
 CRC CERTIFIABLE SAS