



Bogotá, 20/06/2016

Al contestar, favor citar en el asunto, este  
No. de Registro 20165500470001



20165500470001

Señor  
Representante Legal y/o Apoderado(a)  
**AGREMINAS LTDA**  
**CALLE 20 No 5 - 39**  
**SOACHA - CUNDINAMARCA**

**ASUNTO: NOTIFICACIÓN POR AVISO**

De manera atenta, me permito comunicarle que la Superintendencia de Puertos y Transporte, expidió la(s) resolución(es) No(s) **19393** de **07/06/2016** por la(s) cual(es) se **ABRE** una investigación administrativa a esa empresa.

De conformidad con el artículo 69 de la Ley 1437 de 2011 por la cual se expide el Código de Procedimiento Administrativo y de lo Contencioso Administrativo, se remite para lo pertinente copia íntegra de la(s) resolución(es) en mención, precisando que las mismas quedarán debidamente notificadas al finalizar el día siguiente a la fecha de entrega del presente aviso en el lugar de destino.

Adicionalmente, me permito informarle que los recursos que legalmente proceden y las autoridades ante quienes deben interponerse los mismos, se relacionan a continuación:

Procede recurso de reposición ante el Superintendente delegado de Tránsito y Transporte Terrestre Automotor dentro de los 10 días hábiles siguientes a la fecha de notificación.

SI  NO

Procede recurso de apelación ante el Superintendente de Puertos y Transporte dentro de los 10 días hábiles siguientes a la fecha de notificación.

SI  NO

Procede recurso de queja ante el Superintendente de Puertos y Transporte dentro de los 5 días hábiles siguientes a la fecha de notificación.

SI  NO

Si la(s) resolución(es) en mención corresponden a una(s) apertura de investigación, procede la presentación de descargos, para cuya radicación por escrito ante la Superintendencia de Puertos y Transporte cuenta con el plazo indicado en la parte resolutoria del acto administrativo que se anexa con el presente aviso.

Sin otro particular.

  
**VALENTINA RUBIANO RODRIGUEZ**  
**Coordinadora Grupo Notificaciones**

Anexo: Lo enunciado.

Transcribió: Yoana Sanchez\*\*

C:\Users\karollea\Desktop\ABRE.odt

REPÚBLICA DE COLOMBIA



MINISTERIO DE TRANSPORTE

SUPERINTENDENCIA DE PUERTOS Y TRANSPORTE

RESOLUCIÓN No. 19393 del 07 JUNIO 2016

Por la cual se abre investigación administrativa a la empresa de Servicio Público de Transporte Terrestre Automotor de Carga **AGREMINAS LTDA**, identificada con NIT. **900294146-2**

**EL SUPERINTENDENTE DELEGADO DE TRÁNSITO Y TRANSPORTE TERRESTRE AUTOMOTOR**

En ejercicio de las facultades legales y en especial las que le confiere el numeral 9 del artículo 44 del Decreto 101 de 2000, numerales 9 y 13 del artículo 14 del Decreto 1016 de 2000, artículos 3,4, 6 y 10 del Decreto 2741 de 2001 y el artículo 9 del Decreto 173 de 2001

**CONSIDERANDO**

De conformidad con lo previsto en el artículo 41 del Decreto 101 de 2000, modificado por el artículo 3 del Decreto 2741 de 2001, se delega en la Superintendencia de Puertos y Transporte "Supertransporte", la función de vigilar, inspeccionar y controlar la aplicación y el cumplimiento de las normas que rigen el sistema de tránsito y transporte.

Acorde con lo preceptuado en el artículo 42 del Decreto 101 de 2000, modificado por el artículo 4 del Decreto 2741 de 2001, son sujetos de vigilancia, inspección y control de la Superintendencia de Puertos y Transporte "Supertransporte", las personas jurídicas con o sin ánimo de lucro, las empresas unipersonales y las personas naturales que presten el servicio público de transporte.

En virtud de lo previsto en el numeral 9 del artículo 14 del Decreto 1016 de 2000 modificado por el artículo 10 del Decreto 2741 de 2001 la Superintendencia Delegada de Tránsito y Transporte Terrestre Automotor tiene entre otras, la función de asumir de oficio o a solicitud de cualquier autoridad o persona interesada, la investigación de las violaciones de las normas relativas al transporte terrestre de conformidad con la legislación vigente.

De conformidad con lo previsto en el Título I Capítulo IX de la Ley 336 de 1996 y artículo 51 del Decreto 3366 de 2003, establece: "*Cuando se tenga conocimiento de una infracción a las normas de transporte, la Autoridad Competente abrirá investigación...*"

353259 21 de agosto de 2014

Por la cual se abre investigación administrativa a la empresa de Servicio Público de Transporte Terrestre Automotor de Carga **AGREMINAS LTDA**, identificada con **900294146-2**

### I. HECHOS

Las Autoridades de Tránsito y Transporte en cumplimiento de sus funciones legales, elaboraron y trasladaron a esta Entidad el Informe Único de Infracción al Transporte N° **353259** de fecha **21 de agosto de 2014** impuesto al vehículo de placa **THY292**, el cual transportaba carga para la empresa de servicio público de transporte terrestre automotor de Carga **AGREMINAS LTDA** identificada con NIT. **900294146-2**, por presunta transgresión al artículo 1 de la Resolución 10800 de 2003, código de infracción **560** esto es, **"Permitir, facilitar, estimular, propiciar, autorizar, o exigir el transporte de mercancías con peso superior al autorizado, sin portar el permiso correspondiente."**, según los datos registrados en el respectivo ticket de báscula.

### II. CONSIDERACIONES DEL DESPACHO

Teniendo en cuenta que ésta Superintendencia es competente para adelantar las actuaciones administrativas a que hubiere lugar, en los eventos en que personas naturales o jurídicas, infrinjan de manera directa o indirecta las normas regulatorias del transporte terrestre automotor en el territorio nacional, se hace imperativo, con fundamento en el Informe Único de Infracción al Transporte que se enuncia en el acápite de pruebas, abrir investigación administrativa, previo el análisis jurídico y probatorio que se presenta a continuación:

### III. FUNDAMENTO NORMATIVO

Ley 336 de 1996, artículo 46, literal d), modificado por el artículo 96 de la Ley 1450 de 2011 que indica:

*"Artículo 46. Con base en la graduación que se establece en el presente artículo, las multas oscilarán entre 1 y 2.000 salarios mínimos mensuales vigentes teniendo en cuenta las implicaciones de la infracción y procederán en los siguientes casos:*

*(...) d) En los casos de incremento o disminución de las tarifas de prestación de servicios no autorizada, o cuando se compruebe que el equipo excede los límites permitidos sobre dimensiones, peso y carga".*

Decreto 173 de 2001, "Por el cual se reglamenta el servicio público de transporte terrestre automotor de carga."

Decreto 1842 de 2007, "Por el cual se modifica parcialmente el Decreto 173 de 2001"

Resolución 10800 de diciembre 12 de 2003 artículo 1°, código **560**

**"Permitir, facilitar, estimular, propiciar, autorizar, o exigir el transporte de mercancías con peso superior al autorizado, sin portar el permiso correspondiente."**

**RESOLUCIÓN No. 19393 Del 07 JUNIO 2016**

Por la cual se abre investigación administrativa a la empresa de Servicio Público de Transporte Terrestre Automotor de Carga **AGREMINAS LTDA**, identificada con **900294146-2**

Resolución 4100 del 28 de diciembre de 2004, "*Por la cual se adoptan los límites de pesos y dimensiones en los vehículos de transporte terrestre automotor de carga por carretera, para su operación normal en la red vial a nivel nacional.*"

Resolución 1782 del 08 de mayo de 2009, "*Por la cual se modifica el artículo 8° de la Resolución 4100 de 28 de Diciembre de 2004.*"

Resolución 11357 del 10 de diciembre de 2012, por la cual se modifica el artículo 5 de la Resolución 2888 del 14 de octubre de 2005.

**IV. PRUEBAS**

Informe Único de Infracción al Transporte

<b>INFORME</b>	<b>FECHA</b>	<b>PLACA</b>
<b>353259</b>	<b>21 de agosto de 2014</b>	<b>THY292</b>

Tiquete de Báscula No. "**001152**"

Teniendo en cuenta que el Informe Único de Infracción al Transporte N° **353259** de fecha **21 de agosto de 2014** y el tiquete de báscula "**001152 de 21 de agosto de 2014**" hacen parte del acervo probatorio que obra en el expediente, este Despacho, considera que existe mérito para abrir investigación administrativa e imputar el siguiente cargo a la empresa de servicio público de transporte terrestre automotor de Carga **AGREMINAS LTDA** identificada con NIT. **900294146-2**.

**V. FORMULACIÓN DE CARGOS**

**Cargo Único:** La empresa de servicio público de transporte terrestre automotor de Carga **AGREMINAS LTDA**, identificada con NIT. **900294146-2**, presuntamente transgredió lo dispuesto en el artículo 1°, código de infracción **560** esto es, "*(...) Permitir, facilitar, estimular, propiciar, autorizar, o exigir el transporte de mercancías con peso superior al autorizado, sin portar el permiso correspondiente. (...)*" de la Resolución 10800 de 2003, proferida por el Ministerio de Transporte, en concordancia con lo previsto en el literal d) del artículo 46 de la Ley 336 de 1996, modificado por el artículo 96 de la Ley 1450 de 2011; toda vez que el vehículo de placa **THY292** presuntamente transportaba mercancías excediendo el peso máximo autorizado, el día de los hechos antes citados, según el acervo probatorio allegado.

Así las cosas, de acuerdo a lo normado en el artículo 50 de la Ley 336 de 1996, "*cuando se tenga conocimiento de la comisión de una infracción a las normas de transporte, la autoridad competente abrirá investigación en forma inmediata mediante resolución motivada contra la cual no cabrá recurso alguno*", ante la presunta violación a la precitada normatividad, esta Superintendencia procede a iniciar investigación administrativa a la empresa **AGREMINAS LTDA**, con el fin de determinar su responsabilidad en los hechos ya mencionados.

Por la cual se abre investigación administrativa a la empresa de Servicio Público de Transporte Terrestre Automotor de Carga **AGREMINAS LTDA**, identificada con **900294146-2**

En este sentido, en el evento de comprobarse violación a la normatividad aludida, ello dará lugar a la imposición de la sanción señalada en el literal a) del párrafo del artículo 46 de la Ley 336 de 1996, que al tenor establece:

*“Artículo 46.-Con base en la graduación que se establece en el presente artículo, las multas oscilarán entre 1 y 2000 salarios mínimos mensuales vigentes teniendo en cuenta las implicaciones de la infracción y procederán en los siguientes casos:*

*Parágrafo.-Para la aplicación de las multas a que se refiere el presente artículo se tendrán en cuenta los siguientes parámetros relacionados con cada modo de transporte:*

*a. Transporte terrestre: de uno (1) a setecientos (700) salarios mínimos mensuales vigentes;*

*(...)”*

En mérito de lo expuesto,

**RESUELVE:**

**ARTÍCULO PRIMERO:** Abrir investigación administrativa a la empresa de servicio público de transporte terrestre automotor de Carga **AGREMINAS LTDA**, identificada con NIT. **900294146-2**, por presunta transgresión a lo dispuesto en el artículo 1º, código de infracción **560** de la Resolución 10800 de 2003, proferida por el Ministerio de Transporte, en concordancia con lo previsto en el literal d) del artículo 46 de la Ley 336 de 1996, modificado por el artículo 96 de la Ley 1450 de 2011, con fundamento en los argumentos expuestos en la parte motiva de ésta Resolución.

**ARTÍCULO SEGUNDO:** Tener como pruebas las documentales señaladas en el acápite de pruebas de la presente Resolución.

**ARTÍCULO TERCERO:** Notificar el contenido de la presente Resolución por conducto de la Secretaría General de la Superintendencia de Puertos y Transporte al Representante Legal y/o quien haga sus veces, de la empresa de servicio público de transporte terrestre automotor de Carga **AGREMINAS LTDA**, identificada con NIT. **900294146-2**, con domicilio en la ciudad de **SOACHA - CUNDINAMARCA**, en la **CL 20 5 39**, teléfono **7815179**, correo electrónico **AGREMINASLTDA@HOTMAIL.COM** o en su defecto por aviso de conformidad con los artículos 66 y siguientes del Código de Procedimiento Administrativo y de lo Contencioso Administrativo. Copia de la comunicación a que se refiere el presente artículo y la constancia de envío y recibo de la misma, deberá ser remitida a la Superintendencia Delegada de Tránsito y Transporte Terrestre Automotor para que forme parte del respectivo expediente, así como también del acto de notificación personal o del aviso, según el caso.

**ARTÍCULO CUARTO:** Correr traslado al investigado por un término de diez (10) días hábiles, contados a partir del día siguiente de la notificación del presente acto administrativo, conforme al artículo 51 del Decreto 3366 de 2003, para que por escrito responda los cargos aquí formulados, solicite y aporte las pruebas que considere

**RESOLUCIÓN No. 19393 Del 07 JUNIO 2016**

Por la cual se abre investigación administrativa a la empresa de Servicio Público de Transporte Terrestre Automotor de Carga **AGREMINAS LTDA**, identificada con **900294146-2**

pertinentes y conducentes para el esclarecimiento de los hechos. Al ejercer su derecho de defensa cite en el asunto el número de Informe Único de Infracción al Transporte

**ARTÍCULO QUINTO:** Contra la presente Resolución NO procede recurso alguno, según lo establecido en el artículo 50 de la Ley 336 de 1996.

**Dada en Bogotá D.C., a los 19393 del 07 JUNIO 2016**

**NOTIFÍQUESE Y CÚMPLASE**

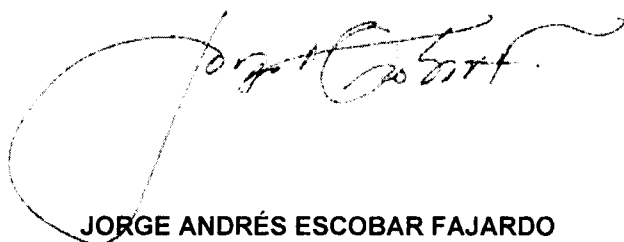

**JORGE ANDRÉS ESCOBAR FAJARDO**  
Superintendente Delegado de Tránsito y Transporte Terrestre Automotor

Proyectó: Doris Janeth Quiñones Arizala Analista de Información SIS  
Revisó: Mauricio Castilla Pérez – Abogado contratista  
Aprobó: Carlos Andrés Álvarez Muñeton Coordinador de Investigaciones a IUIT  
C:\Users\Documents\Apertura

**RESOLUCIÓN No. 19393 Del 07 JUNIO 2016**

**Por la cual se abre investigación administrativa a la empresa de Servicio Público de Transporte Terrestre Automotor de Carga AGREMINAS LTDA, identificada con 900294146-2**

# INFORME DE INFRACCIONES DE TRANSPORTE No. 353259

## 1. FECHA Y HORA

ASO	14	01	02	03	04	05	06	07	08	09	10	11	12	13	14	15	16	17	18	19	20	21	22	23	24	25	26	27	28	29	30
DIA	21	05	06	07	08	09	10	11	12	13	14	15	16	17	18	19	20	21	22	23	24	25	26	27	28	29	30	31	01	02	03



República de Colombia  
Ministerio de Transporte



POLICIA DE CARRETERAS

## 2. LUGAR DE LA INFRACCION

KILOMETRO O SITIO DESECCION Y CIUDAD  
**Via Bogota - Facatativay Km 01700 Bascula**

## 3. PLACA (MARQUE LAS LETRAS)

A	B	C	D	E	F	G	H	I	J	K	L	M	N	O	P	Q	R	S	T	U	V	W	X	Y	Z
A	B	C	D	E	F	G	H	I	J	K	L	M	N	O	P	Q	R	S	T	U	V	W	X	Y	Z
A	B	C	D	E	F	G	H	I	J	K	L	M	N	O	P	Q	R	S	T	U	V	W	X	Y	Z

## 4. PLACA (MARQUE LOS NUMEROS)

0	1	2	3	4	5	6	7	8	9
0	1	2	3	4	5	6	7	8	9
0	1	2	3	4	5	6	7	8	9
0	1	2	3	4	5	6	7	8	9

## 5. EXPEDIDA

**FUNDA**

6. SERVICIO

PARTICULAR

PUBLICO

## 7. CODIGO DE INFRACCION

0	1	2	3	4	5	6	7	8	9
0	1	2	3	4	5	6	7	8	9
0	1	2	3	4	5	6	7	8	9
0	1	2	3	4	5	6	7	8	9

## 8. CLASE DE VEHICULO

ALTOCOCHINIL	CAMION	
BUS	MICROBUS	
BISETA	VOLEQUETA	<input checked="" type="checkbox"/>
CAMPEÑO	CAMION TRACTOR	
CARBONETA	OTRO	
MOTOS Y SIMILARES		

## 9. DATOS DEL CONDUCTOR

DOCUMENTO DE IDENTIFICACION  
**C - C - 1024562523 -**

LICENCIA DE CONDUCCION  
**1024562523 -**

EXPEDIDA **05-08-2014** VENICE **05-08-2017**

NOMBRES Y APELLIDOS  
**Fabio Nelson Mayorga Garcia**

DIRECCION **Cra 7 No 19-96** TELEFONO **7865179**

## 10. PROPIETARIO DEL VEHICULO

**Alberto Delo (empresario)**

## 11. NOMBRE DE LA EMPRESA, ESTABLECIMIENTO EDUCATIVO O ASOCIACION DE PADRES DE FAMILIA (RAZON SOCIAL)

**Agencia Lider Cra 72 G No 43-14 sur**

## 12. LICENCIA DE TRANSITO

**10008927986 -**

## 13. TARJETA DE OPERACION

**NU**

## 14. DATOS DEL AGENTE

NOMBRES Y APELLIDOS **Fabian Velazquez Guzman** ENTIDAD **Selva - OECU**

PLACA **087434**

NOTA: EL AGENTE DE TRANSITO DE LA POLICIA DE CARRETERAS QUE FUEGA DIRECTA O INDIRECTAMENTE UNIBRO O DADIVA PARA RETARDAR O OMITIR ACTO PUNTO DE SU COMPROBACION EN RESERVA EN EL CASO ESTABLECIDO EN EL CODIGO PENAL (CONJUNCIÓN CONHECHO)

## 15. INMOVILIZACION

PATIO	TALLER	PARQUEADERO
-------	--------	-------------

## 16. OBSERVACIONES

Transporte adena Silice, Selva, No 2001, de la empresa agencias Lider Cra 72 G No 43-14 sur, Selva, tipo de bus No 001157 el cual greso, se financo a la empresa Velazquez & C

## 17. ESTE INFORME SE TENDRA COMO FIRMA PARA EL FIN DE LA INFRACCION REGISTRATIVA POR PARTE DE MI O DE EL NOMBRE DE LA AUTORIDAD INDEPENDIENTE

**Superintendencia de puertos y transporte**

FIRMA DEL AGENTE

FIRMA DEL CONDUCTOR

FIRMA DEL TESTIGO

*[Firma]*  
BAJO LA FEY DE JURAMENTO

**Fabio Mayorga**  
C.C No **1024562523**

C.C No

- AUTORIDAD DE TRANSITO -





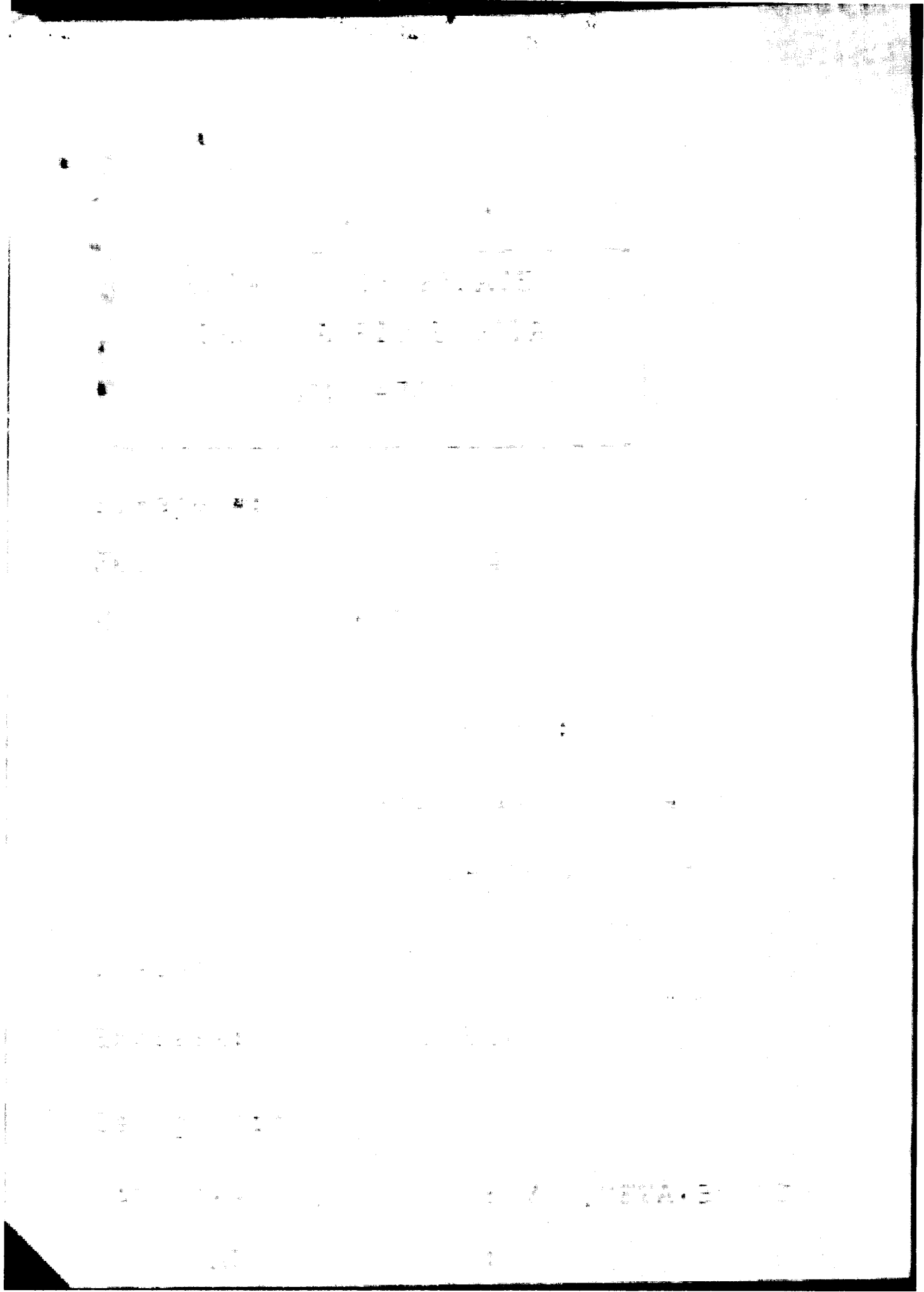



CERTIFICADO DE CALIBRACIÓN  
Certificate of Calibration

ACREDITADO



Industria y Comercio  
SUPERINTENDENCIA  
Resolución 34821 de Diciembre 13 de 2009

Número: CGR-1188  
Número  
Página 1 de 7

**LABORATORIO :** VANSOLIX S.A. Laboratorio de Calibración de Masa y Balanzas  
Laboratory  
**DIRECCIÓN :** Calle 23 No. 116-31 **TEL :** 4322390  
Address Bogotá D. C.

**SOLICITANTE :** CONCESIONES CCFC S.A.  
Customer km 0 - 700 Vía Fontibón - Mosquera, Funza - Cundinamarca

**INSTRUMENTO :** BASCULA ELECTRONICA  
Apparatus

**FABRICANTE :** METTLER TOLEDO  
Manufacturer

**MODELO :** IN0780  
Model

**NÚMERO DE SERIE :** B349069960  
Serial Number

**CÓDIGO INTERNO :** NO IDENTIFICADO  
Internal Code

**FECHA DE CALIBRACIÓN :** 2014-01-21  
Date of Calibration

**NÚMERO DE PÁGINAS DEL CERTIFICADO INCLUYENDO ANEXOS: Siete ( 7 )**  
Number of pages of this certificate and Documents Attached

**Este certificado expresa fielmente el resultado de las mediciones realizadas. No podrá ser reproducido parcialmente, excepto cuando se haya obtenido previamente permiso del laboratorio que lo emite.**

This certificate is an accurate record of the results of measurements performed. This certificate may not be partially reproduced, translated or the printed without permission of the issuing laboratory.



Superintendencia de Puertos y Transporte  
República de Colombia



Al contestar, favor citar en el asunto este No. de  
20165500413221



Bogotá, 8/06/2016

Señor  
Representante Legal y/o Apoderado (a)  
**AGREMINAS LTDA**  
CALLE 20 No 5 - 39  
SOACHA - CUNDINAMARCA

**ASUNTO: CITACION NOTIFICACION**

Respetado(a) señor(a):

De manera atenta, me permito comunicarle que la Superintendencia de Puertos y Transporte, expidió la(s) resolución(es) No(s) **19393 de 7/06/2016** por la(s) cual(es) se **ABRE** una(s) investigación(es) administrativa(s) a esa empresa.

En consecuencia debe acercarse a la Secretaria General de esta Entidad, ubicada en la **Calle 37 No. 28B-21 Barrio Soledad** de la ciudad de Bogotá, con el objeto que se surta la correspondiente notificación personal; de no ser posible, ésta se surtirá por aviso de conformidad con el artículo 69 del Código de Procedimiento Administrativo y de lo Contencioso Administrativo.

En los eventos en que se otorgue autorización para surtir la notificación personal, se debe especificar los números de las resoluciones respecto de las cuales autoriza la notificación, para tal efecto en la página web de la entidad [www.supertransporte.gov.co](http://www.supertransporte.gov.co), link "**Resoluciones y edictos investigaciones administrativas**" se encuentra disponible un modelo de autorización, el cual podrá ser tomado como referencia. Así mismo se deberá presentar copia del decreto de nombramiento y acta de posesión, si es del caso.

En el caso que desee hacer uso de la opción de realizar el trámite de notificación electrónica para futuras ocasiones, usted señor(a) representante legal deberá diligenciar en su totalidad la autorización que se encuentra en el archivo Word anexo a la Circular 16 del 18 de junio de 2012 la cual se encuentra en la página web de la Entidad [www.supertransporte.gov.co](http://www.supertransporte.gov.co) en el link "**Circulares Supertransporte**" y remitirlo a la **Calle 37 No. 28B-21 Barrio Soledad** de la ciudad de Bogotá.

Sin otro particular.

**VALENTINA RUBIANO RODRIGUEZ\***  
**COORDINADORA GRUPO NOTIFICACIONES**

Transcribió: KAROLLEAL  
Revisó: JUAN CORREDOR  
C:\Users\Karolleal\Desktop\03-MODELO CITATORIO EMPRESA - NUEVO CODIGO.odt

GD-REG-23-V3-28-Dic-2015

1

<b>472</b> Motivos de Devolución		Dirección: Erante No Recibe	Fecha: 22/06/16	Fuerza Mayor
No Existe Número No Reclamado No Contactado Apartado Clausurado	Desconocido Refusado Cerrado Faltación	No Recibe	Fecha: 23/06/16	Fuerza Mayor
Nombre del Distribuidor:		Nombre del distribuidor:		
Centro de Distribución:		Nombre del distribuidor:		
Observaciones:		Nombre del distribuidor:		

**Nombre del Distribuidor:**

Podrá reclamar su envío durante un tiempo de 30 días calendario a partir de la fecha de la segunda gestión en la siguiente dirección:

El envío será devuelto al Remitente

Para cualquier información adicional acerca de su envío favor comunicarse con nosotros a través de atención al cliente en Bogotá (57-1) 419 9239 o a nivel Nacional 01 8000 111 210

\* Ver condiciones al respaldo

oderado

**AGREMINAS LTDA**  
**CALLE 20 No 5 - 39**  
**SOACHA - CUNDINAMARCA**

**472** Servicios Postales Nacionales S.A.  
 NIT 900.062917-9  
 DG 25 G 95 A 55  
 Línea Nat 01 8000 111 210

**REMITENTE**  
 Nombre/ Razón Social: SUPERINTENDENCIA DE PUERTOS Y TRANSPORTES  
 Dirección: Calle 37 No. 28B-21 en soledad  
 Ciudad: BOGOTA D.C.  
 Departamento: BOGOTA D.C.  
 Código Postal: 11131139  
 Envío: RN592067971CO

**DESTINATARIO**  
 Nombre/ Razón Social: AGREMINAS LTDA  
 Dirección: CALLE 20 No 5 - 39  
 Ciudad: SOACHA  
 Departamento: CUNDINAMARCA  
 Código Postal: 25005129  
 Fecha Pre-Admisión: 21/06/2016 15:52:12  
 Min. Transporte Lic de carga 000700 del 20.  
 Min. TIC Reg Masividad Express 001067 del 05.

Carretero No 9425  
 112 de Soacha D.C.  
 Departamento por Soacha al Cundinamarca