



Bogotá, 20/10/2016

Al contestar, favor citar en el asunto, este  
No. de Registro **20165501084241**



20165501084241

Señor  
Representante Legal y/o Apoderado(a)  
**EJECUTRANS LTDA**  
**CARRERA 4A No. 4 - 19 ZONA URBANA**  
**LA PALMA - CUNDINAMARCA**

**ASUNTO: NOTIFICACIÓN POR AVISO**

De manera atenta, me permito comunicarle que la Superintendencia de Puertos y Transporte, expidió la(s) resolución(es) No(s) **54126** de **07/10/2016** por la(s) cual(es) se **ABRE** una investigación administrativa a esa empresa.

De conformidad con el artículo 69 de la Ley 1437 de 2011 por la cual se expide el Código de Procedimiento Administrativo y de lo Contencioso Administrativo, se remite para lo pertinente copia íntegra de la(s) resolución(es) en mención, precisando que las mismas quedarán debidamente notificadas al finalizar el día siguiente a la fecha de entrega del presente aviso en el lugar de destino.

Adicionalmente, me permito informarle que los recursos que legalmente proceden y las autoridades ante quienes deben interponerse los mismos, se relacionan a continuación:

Procede recurso de reposición ante el Superintendente delegado de Tránsito y Transporte Terrestre Automotor dentro de los 10 días hábiles siguientes a la fecha de notificación.

SI  NO

Procede recurso de apelación ante el Superintendente de Puertos y Transporte dentro de los 10 días hábiles siguientes a la fecha de notificación.

SI  NO

Procede recurso de queja ante el Superintendente de Puertos y Transporte dentro de los 5 días hábiles siguientes a la fecha de notificación.

SI  NO

Si la(s) resolución(es) en mención corresponden a una(s) apertura de investigación, procede la presentación de descargos, para cuya radicación por escrito ante la Superintendencia de Puertos y Transporte cuenta con el plazo indicado en la parte resolutoria del acto administrativo que se anexa con el presente aviso.

Sin otro particular.

  
**VALENTINA RUBIANO RODRIGUEZ**  
**Coordinadora Grupo Notificaciones**

Anexo: Lo enunciado  
Transcribió: Yoana Sanchez\*\*  
C:\Users\karolleal\Desktop\ABRE.odt

**REPÚBLICA DE COLOMBIA**



Libertad y Orden

**MINISTERIO DE TRANSPORTE**

**SUPERINTENDENCIA DE PUERTOS Y TRANSPORTE**

**RESOLUCIÓN No. 54126 del 07 OCTUBRE 2016**

Por la cual se abre investigación administrativa a la empresa de Servicio Público de Transporte Terrestre Automotor Especial **EJECUTRANS LIMITADA**, identificada con N.I.T **830091326-6**

**EL SUPERINTENDENTE DELEGADO DE TRÁNSITO Y TRANSPORTE TERRESTRE AUTOMOTOR**

En ejercicio de las facultades legales y en especial las que le confiere el numeral 9 del artículo 44 del Decreto 101 de 2000, numerales 9 y 13 del artículo 14 del Decreto 1016 de 2000, artículos 3,4, 6 y 10 del Decreto 2741 de 2001 y el artículo 2.2.1.6.1.2 del Decreto 1079 de 2015.

**CONSIDERANDO**

De conformidad con lo previsto en el artículo 41 del Decreto 101 de 2000, modificado por el artículo 3 del Decreto 2741 de 2001, se delega en la Superintendencia de Puertos y Transporte "Supertransporte", la función de vigilar inspeccionar y controlar la aplicación y el cumplimiento de las normas que rigen el sistema de tránsito y transporte.

Acorde con lo preceptuado en el artículo 42 del Decreto 101 de 2000, modificado por el artículo 4 del Decreto 2741 de 2001, son sujetos de vigilancia, inspección, y control de la Superintendencia de Puertos y Transporte "Supertransporte", las personas jurídicas con o sin ánimo de lucro, las empresas unipersonales y las personas naturales que presten el servicio público de transporte.

En virtud de lo previsto en el numeral 9 del artículo 14 del Decreto 1016 de 2000 modificado por el artículo 10 del Decreto 2741 de 2001 la Superintendencia Delegada de Tránsito y Transporte Terrestre Automotor tiene entre otras, la función de asumir de oficio o a solicitud de cualquier autoridad o persona interesada, la investigación de las violaciones de las normas relativas al transporte terrestre de conformidad con la legislación vigente.

De conformidad con lo previsto en el Título I Capítulo IX de la Ley 336 de 1996 y artículo 51 del Decreto 3366 de 2003, establece: *"Cuando se tenga conocimiento de una infracción a las normas de transporte, la Autoridad Competente abrirá investigación (...)"*

Por la cual se abre investigación administrativa a la empresa de Servicio Público de Transporte Terrestre Automotor Especial EJECUTRANS LIMITADA, identificada con NIT 830091326-6

### **I. HECHOS**

Las Autoridades de Tránsito y Transporte en cumplimiento de sus funciones legales, elaboraron y trasladaron a esta Entidad el Informe Único de Infracción al Transporte N° **348885** de fecha **6 de agosto de 2016** impuesto al vehículo de placa **SLJ065** vinculado a la empresa de servicio público de transporte terrestre automotor Especial **EJECUTRANS LIMITADA** identificada con el NIT. **830091326-6** por presunta transgresión al artículo 1° de la Resolución 10800 de 2003, código de infracción **587**.

### **II. CONSIDERACIONES DEL DESPACHO**

Teniendo en cuenta que esta Entidad es competente para adelantar las actuaciones administrativas a que hubiere lugar, en los eventos en que personas naturales o jurídicas, infrinjan de manera directa o indirecta las normas regulatorias del transporte terrestre automotor en el territorio nacional, se hace imperativo, con fundamento en el Informe de Infracción al Transporte que se enuncia en el acápite de pruebas, abrir investigación administrativa, previo el análisis jurídico y probatorio que se presenta a continuación:

### **III. FUNDAMENTO NORMATIVO**

Ley 336 del 20 de diciembre de 1996, artículo 46, literales d) y e):

**Artículo 46:** *Con base en la graduación que se establece en el presente artículo, las multas oscilarán entre 1 y 2000 salarios mínimos mensuales vigentes teniendo en cuenta las implicaciones de la infracción y procederán en los siguientes casos:*

(...)

*d) Modificado por el art. 96, Ley 1450 de 2011, en los casos de incremento o disminución de las tarifas de prestación de servicios no autorizada, (...)*"

(...)

*e) En todos los demás casos de conductas que no tengan asignada una sanción específica y constituyan violación a las normas del transporte.*

Decreto 1079 de 2015

*"Por medio del cual se expide el Decreto Único Reglamentario del Sector Transporte"*

Resolución 10800 de diciembre 12 de 2003 artículo 1°, código **587**, en concordancia con el código **518**:

**"Cuando se compruebe la inexistencia o alteración de los documentos que sustentan la operación del vehículo y sólo por el tiempo requerido para clarificar los hechos."**

**RESOLUCIÓN No. 54126 Del 07 OCTUBRE 2016**

Por la cual se abre investigación administrativa a la empresa de Servicio Público de Transporte Terrestre Automotor Especial EJECUTRANS LIMITADA, identificada con NIT 830091326-6

En concordancia con el código: **518**

***“Permitir la prestación del servicio sin llevar el Extracto del Contrato.”***

Decreto 3366 del 21 de Noviembre de 2003, artículo 47:

*“(...) Artículo 47. Inmovilización. Consiste en suspender temporalmente la circulación del vehículo por las vías públicas o privadas abiertas al público.*

*La inmovilización se impondrá como medida preventiva sin perjuicio de las sanciones que por la comisión de la falta se imponga a la empresa de transporte o al propietario del equipo. (...)”*

**IV. PRUEBAS**

Informe de Infracción al Transporte

<b>INFORME</b>	<b>FECHA</b>	<b>PLACA</b>
<b>348885</b>	<b>6 de agosto de 2016</b>	<b>SLJ065</b>

Teniendo en cuenta que el Informe Único de Infracción al Transporte N° **348885** de fecha **6 de agosto de 2016** hace parte del acervo probatorio que obra en el expediente, este Despacho, considera que existe mérito para abrir investigación administrativa e imputar el siguiente cargo a la empresa de servicio público de transporte terrestre automotor Especial **EJECUTRANS LIMITADA** identificada con NIT. **830091326-6**

**V. FORMULACIÓN DE CARGOS**

**Cargo Único:** La empresa de servicio público de transporte terrestre automotor Especial **EJECUTRANS LIMITADA**, identificada con NIT. **830091326-6**, presuntamente transgredió lo dispuesto en el artículo 1º, código de infracción **587** esto es, ***“(...) Cuando se compruebe la inexistencia o alteración de los documentos que sustentan la operación del vehículo y sólo por el tiempo requerido para clarificar los hechos. (...)”*** de la Resolución 10800 de 2003, proferida por el Ministerio de Transporte en concordancia con el código **518** de la misma Resolución que prevé ***“(...) Permitir la prestación del servicio sin llevar el Extracto del Contrato. (...)”***, acorde con lo normado en los literales d) y e) del artículo 46 de la Ley 336 de 1996.

Así las cosas, de acuerdo a lo normado en el artículo 50 de la Ley 336 de 1996, ***“cuando se tenga conocimiento de la comisión de una infracción a las normas de transporte, la autoridad competente abrirá investigación en forma inmediata mediante resolución motivada contra la cual no cabrá recurso alguno”***, ante la presunta violación a la precitada normatividad, esta Superintendencia procede a iniciar investigación administrativa a la empresa **EJECUTRANS LIMITADA**, con el fin de determinar su responsabilidad en los hechos ya mencionados.

**RESOLUCIÓN No. 54126 Del 07 OCTUBRE 2016**

Por la cual se abre investigación administrativa a la empresa de Servicio Público de Transporte Terrestre Automotor Especial EJECUTRANS LIMITADA, identificada con NIT 830091326-6

En este sentido, en el evento de comprobarse la violación a la normatividad aludida, ello dará lugar a la imposición de la sanción señalada en el literal a) del parágrafo del artículo 46 de la Ley 336 de 1996, que al tenor establece:

**Artículo 46.**-Con base en la graduación que se establece en el presente artículo, las multas oscilarán entre 1 y 2000 salarios mínimos mensuales vigentes teniendo en cuenta las implicaciones de la infracción y procederán en los siguientes casos:

(...)

d) Modificado por el art. 96, Ley 1450 de 2011. en los casos de incremento o disminución de las tarifas de prestación de servicios no autorizada, (...)"

(...)

e) En todos los demás casos de conductas que no tengan asignada una sanción específica y constituyan violación a las normas del transporte.

**Parágrafo.** -Para la aplicación de las multas a que se refiere el presente artículo se tendrán en cuenta los siguientes parámetros relacionados con cada modo de transporte:

a. Transporte terrestre: de uno (1) a setecientos (700) salarios mínimos mensuales vigentes;

(...)"

En mérito de lo expuesto,

**RESUELVE:**

**ARTÍCULO PRIMERO:** Abrir investigación administrativa a la empresa de servicio público de transporte terrestre automotor Especial **EJECUTRANS LIMITADA**, identificada con NIT. **830091326-6**, por presunta transgresión a lo dispuesto en el artículo 1º, código de infracción **587** de la Resolución 10800 de 2003, proferida por el Ministerio de Transporte en concordancia con el código **518** de la misma Resolución en atención a lo normado en los literales d) y e) del artículo 46 de la Ley 336 de 1996, con fundamento en los argumentos expuestos en la parte motiva de ésta Resolución.

**ARTÍCULO SEGUNDO:** Tener como pruebas las documentales señaladas en el acápite de pruebas de la presente Resolución.

**ARTICULO TERCERO:** Notificar el contenido de la presente Resolución por conducto de la Secretaria General de la Superintendencia de Puertos y Transporte al Representante Legal y/o quien haga sus veces, de la empresa de servicio público de transporte terrestre automotor Especial **EJECUTRANS LIMITADA**, identificada con NIT. **830091326-6**, con

**RESOLUCIÓN No. 54126 Del 07 OCTUBRE 2016**

Por la cual se abre investigación administrativa a la empresa de Servicio Público de Transporte Terrestre Automotor Especial EJECUTRANS LIMITADA, identificada con NIT 830091326-6

domicilio en la ciudad de **LA PALMA - CUNDINAMARCA**, en la **CRA. 4A NRO. 4-19 ZONA URBANA**, teléfono **3204777869**, correo electrónico **FACTURA.EJECUTRANS@HOTMAIL.COM** o en su defecto por aviso de conformidad con los artículos 66 y siguientes del Código de Procedimiento Administrativo y de lo Contencioso Administrativo. Copia de la comunicación a que se refiere el presente artículo y la constancia de envío y recibo de la misma, deberá ser remitida a la Superintendencia Delegada de Tránsito y Transporte Terrestre Automotor para que forme parte del respectivo expediente, así como también del acto de notificación personal o del aviso, según el caso.

**ARTÍCULO CUARTO:** Correr traslado al investigado por un término de diez (10) días hábiles, contados a partir del día siguiente de la notificación del presente acto administrativo, conforme al artículo 51 del Decreto 3366 de 2003, para que por escrito responda los cargos aquí formulados, solicite y aporte las pruebas que considere pertinentes y conducentes para el esclarecimiento de los hechos. Al ejercer su derecho de defensa cite en el asunto el número de Informe Único de Infracción al Transporte.

**ARTÍCULO QUINTO:** Contra la presente Resolución NO procede recurso alguno, según lo establecido en el artículo 50 de la Ley 336 de 1996.

**Dada en Bogotá D.C., a los 54126 del 07 OCTUBRE 2016**

**NOTIFÍQUESE Y CÚMPLASE**

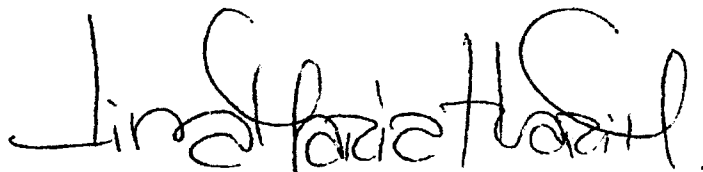

**LINA MARIA MARGARITA HUARI MATEUS**  
Superintendente Delegado de Tránsito y Transporte Terrestre Automotor

Proyectó: Doris Janeth Quiñones Arizala Analista de información SIS  
Revisó: Mauricio Castilla Pérez – Abogado contratista.  
Aprobó: Carlos Andrés Álvarez Muñeton Coordinador de Investigaciones a IUIT  
C:\Users\Superintendencia\Apertura

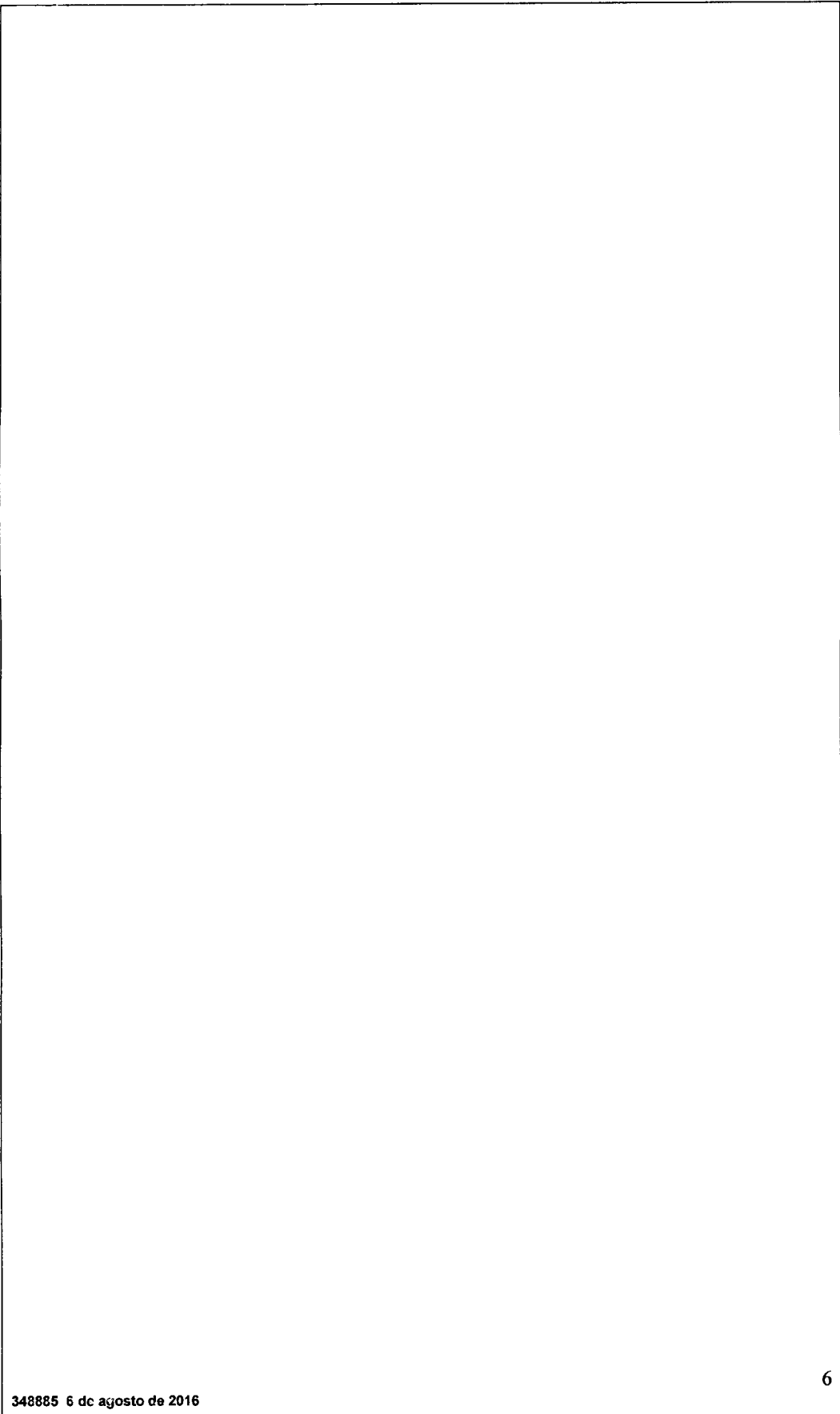

Alcaldía de

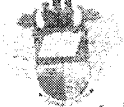

Zipaquirá

Fecha de Entrada

# PLANILLA DE SERVICIOS E INVENTARIO DEFINITIVO PATIO DE VEHÍCULOS

DESPACHO No.

GRUA

CÓDIGO

NOMBRE DEL CONDUCTOR

D M A  
26 08 2014

Hora

Fecha de Salida

D M A  
Hora



INVENTARIO No. V 0122

DIRECCIÓN INICIAL

LIVIANO

MEDIANO

DIRECCIÓN FINAL

PESADO

MOTO/BICITAXI

SERVICIOS ESPECIALES

TARIFA TIPO DE SERVICIO

DATOS VEHICULO

PLACA

MARCA

COLOR

TIPO DE VEHICULO

CLASE DE VEHICULO

AUTOMÓVIL  
 CAMIÓN  
 DIPLOMATICO

BUS  
 MICROBUS  
 PARTICULAR

BUSETA  
 VOLQUETA  
 PÚBLICO

CAMPERO  
 TRACTOCAMIÓN  
 OFICIAL

CAMIONETA  
 OTRO  
 OTRO

DATOS DEL PROPIETARIO POSEEDOR

NOMBRE:

DIRECCIÓN:

C.C.

DE

TEL. RES:

TEL. OF:

INVENTARIO PRELIMINAR EXTERNO DEL VEHICULO										
COD.	PARTE	CANT.	B	M	R	D	C	I	R	
1	CAPO									
2	FAROLAS									
3	COCUYOS									
4	PERSIANA									
5	PARABRISAS									
6	PLUMILLAS									
7	EMBLEMAS									
8	BOMPER									
9	EXPLORADORAS									
10	LIMPIABRISAS									
11	DIRECCIONALES									
12	BOMPERETAS									
13	PORTAPLACA									
14	VELAS									
<b>LADO IZQUIERDO</b>										
15	ANTENA									
16	GUARDABARROS DELANTEROS									
17	GUARDABARROS TRASEROS									
18	TARJETA DELANTERA									
19	TARJETA TRASERA									
20	TAPA GASOLINA									
21	VIDRIO PUERTA DELANTERA									
22	VIDRIO PUERTA TRASERA									
23	CHAPA PUERTA DELANTERA									
24	CHAPA PUERTA TRASERA									
25	ESPEJO LATERAL									
26	LLANTAS									
27	RINES									
28	DIRECCIONALES									
29	GUARDAPOLVO									
30	VIGIAS									
31	EMBLEMAS									
32	COPAS									
33	BURBUJAS									
34	BOCELES									
<b>PARTE POSTERIOR</b>										
35	STOP									
36	LUCES DE REVERSA									
37	BOMPER									
38	PARABRISAS									
39	PUERTA TRASERA									
40	SPOILER									
41	LLANTA REPUESTO									
42	PUERTA TRASERA Y/O BAUL									
43	TAPA GASOLINA									
44	BOMPERETAS									
45	PORTAPLACA									
46	TERCER STOP									
47	EMBLEMAS									
<b>LADO DERECHO</b>										
48	ANTENA									
49	GUARDABARRO DELANTERO									
50	GUARDABARRO TRASERO									
51	PUERTA DELANTERA									
52	PUERTA TRASERA									
53	TAPA GASOLINA									
54	VIDRIO PUERTA DELANTERA									
55	VIDRIO PUERTA TRASERA									
56	CHAPA PUERTA DELANTERA									
57	CHAPA PUERTA TRASERA									
58	ESPEJO LATERAL									
59	LLANTAS									
60	RINES									
61	DIRECCIONALES									
62	GUARDAPOLVO									
63	VIGIAS									
64	EMBLEMAS									
65	COPAS									
66	BURBUJAS									
67	BOCELES									
68	LUZ INTERIOR									
69	BAJO									
70	CARPA									
71	BAFLES									
72	TAPETE									
73	TAPIZADA									
74	COJINES ASIENTOS									
75	RELOJ ELECTRICO									
76	ESPEJO RETROVISOR									
77	GUANTERA									
78	CONTROL CALEFACCION									
79	CONTROL AIRE ACONDICIONADO									
80	MANIJAS INTERNAS									
81	SWITH DIRECCIONAL									
82	SWITH PITO									
83	CENICERO									
84	CINTURON DE SEGURIDAD									
85	TAXIMETRO									
86	REGISTRADORA									
87	BOSTER									
88	TORPEDO									
89	CORTINAS									
90	CABECEROS									
91	RADIO									
92	SEGURO CAPO									
93	SEGURO PUERTAS									
94	TABLERO									
95	TIMON									
96	ENCENDEODR									
97	TACOMETRO									
98	DESCANSABRAZOS									
99	FORROS COJINES									
100	FORRO TECHO									
101	SOON ROOF									

ESTADO: BUENO  MALO  REGULAR  DANADO  COMPLETO  INCOMPLETO  ROTO

Estado del Vehiculo:  ABOLLADURAS  RAYONES  FALTAN PARTES  OTROS

OBSERVACIONES: *luz de freno izquierda no funciona, luces traseras izquierda y derecha no funcionan, espejo retrovisor izquierdo no funciona, espejo retrovisor derecho no funciona, espejo retrovisor central no funciona, espejo retrovisor izquierdo no funciona, espejo retrovisor derecho no funciona, espejo retrovisor central no funciona.*

Elementos observados dentro del Vehiculo:

CÓDIGO DE INFRACCIÓN:

COMPARENDO No.

ACCIDENTE DE TTO.

NOMBRE DEL AGENTE DE TRÁNSITO: *[Firma]*

PLACA: *57294*

NOMBRE DE AUXILIAR DE PATIO: *[Firma]*

NOMBRE DEL USUARIO: *[Firma]*

FIRMA: *[Firma]*

FIRMA: *[Firma]*

FIRMA Y SELLO DEL PATIO OFICIAL: *[Firma]*



# INFORME DE INFRACCIONES DE TRANSPORTE No. 348885

## 1. FECHA Y HORA

ANIO	MES				DIA					MINUTOS																				
16	01	02	03	04	06	07	08	09	10	11	12	13	14	15	16	17	18	19	20	21	22	23	24	25	26	27	28	29	30	31
06	05	06	07	08	09	10	11	12	13	14	15	16	17	18	19	20	21	22	23	24	25	26	27	28	29	30	31	32	33	34
06	08	09	10	11	12	13	14	15	16	17	18	19	20	21	22	23	24	25	26	27	28	29	30	31	32	33	34	35	36	37



República de Colombia  
Ministerio de Transporte



POLICIA DE CARRETERAS

## 2. LUGAR DE LA INFRACCION

VIA KILOMETRO O SOLO EN DIRECCION Y SENTIDO

Cll 8 con Carrera 1 Terraplen.

## 3. PLACA (MARQUE LAS LETRAS)

A	B	C	D	E	F	G	H	I	J	K	L	M	N	O	P	Q	R	S	T	U	V	W	X	Y	Z
A	B	C	D	E	F	G	H	I	J	K	L	M	N	O	P	Q	R	S	T	U	V	W	X	Y	Z
A	B	C	D	E	F	G	H	I	J	K	L	M	N	O	P	Q	R	S	T	U	V	W	X	Y	Z

## 4. PLACA (MARQUE LOS NUMEROS)

0	1	2	3	4	5	6	7	8	9
0	1	2	3	4	5	6	7	8	9
0	1	2	3	4	5	6	7	8	9

## 5. EXPEDIDA

CH/A

## 7. CODIGO DE INFRACCION

0	1	2	3	4	5	6	7	8	9
0	1	2	3	4	5	6	7	8	9
0	1	2	3	4	5	6	7	8	9

## 6. CLASE DE VEHICULO

AUTOMOVIL	CAMION
BUS	MICROBUS
BLISTERIA	VOLQUETA
CAMPERO	CAMION TRACTOR
CAMIONETA	OTRO
MOTOS Y SIMILARES	

## 10. DATOS DEL CONDUCTOR

DOCUMENTO DE IDENTIDAD: 11515791

LICENCIA DE CONDUCCION: 11515791 CB

EXPEDIDA: 11-01-2014 VENCE: 11-01-2017

NOMBRES Y APELLIDOS: HECTOR JOAQUIN YEPEZ

DIRECCION: Cll 7 # 24-108 TELEFONO: 39334973

## 11. NOMBRE DE LA EMPRESA, ESTABLECIMIENTO EDUCATIVO O ASOCIACION DE PADRES DE FAMILIA (RAZON SOCIAL)

EJECUTRAANS LTDA.

## 12. LICENCIA DE TRANSITO

10010842884

## 13. TARJETA DE OPERACION

0926838

## RANGO DE ACCION

U

## 14. DATOS DEL AGENTE

NOMBRES Y APELLIDOS: H. Martin Babativa

ENTIDAD: Seta Decon

PLAZA: 08788

## 15. INMOVILIZACION

PATOS: ESTZ

CATER:

PARQUEADERO:

## 16. OBSERVACIONES

Camjo fecha 05-05-2016 Corrijo placa vehiculo SUJ-065 No porta FUEC y transporta PASAJEROS de Pacho - A ZAPA

## 17. ESTE INFORME SE TIENE COMO PRUEBA PARA EL INICIO DE LA INVESTIGACION ADMINISTRATIVA POR PARTE DEL (INDICAR EL NOMBRE DE LA AUTORIDAD CORRESPONDIENTE)

SUPERINTENDENCIA DE PUERTOS Y TRANSPORTE

## FIRMA DEL AGENTE

[Firma]

BAJO CRAVAN DE JURAMENTO

## FIRMA DEL CONDUCTOR

[Firma]

C.C. No. 11515791

AUTORIDAD DE TRANSITO

## FIRMA DEL TESTIGO

[Firma]

C.C. No.

Modelo en CD/Formato digital - Formato impreso en 31 de mayo de 2014 - 15:40:27

# INFORME DE INFRACCIONES DE TRANSPORTE No. 348885

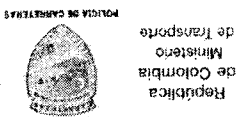

MES		HORA		MINUTOS	
01	02	03	04	05	06
07	08	09	10	11	12
13	14	15	16	17	18
19	20	21	22	23	24
25	26	27	28	29	30

**2. LUGAR DE LA INFRACCION**  
 VIA KILOMETRO EL SITIO DIRECCION Y CIUDAD  
 Calle 100 y Carrera 7, Bogotá

**3. PLACA (MARQUE LAS LETRAS)**

A	B	C	D	E	F	G	H	I	J	K	L	M	N	O	P	Q	R	S	T	U	V	W	X	Y	Z
A	B	C	D	E	F	G	H	I	J	K	L	M	N	O	P	Q	R	S	T	U	V	W	X	Y	Z
A	B	C	D	E	F	G	H	I	J	K	L	M	N	O	P	Q	R	S	T	U	V	W	X	Y	Z

**4. PLACA (MARQUE LOS NUMEROS)**

0	1	2	3	4	5	6	7	8	9
0	1	2	3	4	5	6	7	8	9
0	1	2	3	4	5	6	7	8	9
0	1	2	3	4	5	6	7	8	9

**5. DATOS DEL CONDUCTOR**

DOCUMENTO DE IDENTIDAD	1111111111
LICENCIA DE CONDUCCION	1111111111
EXPEDIDA	11-01-2017
VENCE	11-01-2017
NOMBRES Y APELLIDOS	JOAQUIN TORRES
DIRECCION	CALLE 100 Y CARRERA 7
TELEFONO	3102483

**6. PROPIETARIO DEL VEHICULO**

Nombre y Apellidos: JOAQUIN TORRES  
 Dirección: Calle 100 y Carrera 7  
 Teléfono: 3102483

**11. NOMBRE DE LA EMPRESA, ESTABLECIMIENTO EDUCATIVO O ASOCIACION DE PADRES DE FAMILIA (RAZON SOCIAL)**  
 ESTABLECIMIENTO EDUCATIVO

**12. HONORARIO DE TRANSPORTE**

Placa No: 00126838  
 Tipo de Vehículo: Camión

**13. TARJETA DE OPERACION**

Placa No: 00126838  
 Tipo de Vehículo: Camión

**14. DATOS DEL AGENTE**

Nombre y Apellido: Sergio Decan  
 Entidad: Policía Nacional

**15. OBSERVACIONES**  
 Llegó al lugar de los hechos para verificar el estado del vehículo y encontrar el conductor. No se pudo encontrar al conductor. Se retiró el vehículo y se dejó en custodia.

**16. INMOVILIZACION**

PATOS: 00126838  
 TALLER: 00126838  
 PARQUEADERO: 00126838

**17. FIRMA DEL AGENTE**  
 FIRMA DEL CONDUCTOR  
 FIRMA DEL TESTIGO



Superintendencia de Puertos y Transporte  
República de Colombia



Al contestar, favor citar en el asunto este  
No. de Registro 20165501023871



Bogotá, 07/10/2016

Señor  
Representante Legal y/o Apoderado (a)  
**EJECUTRANS LTDA**  
CARRERA 4A No. 4 - 19 ZONA URBANA  
LA PALMA - CUNDINAMARCA

**ASUNTO:** CITACION NOTIFICACION

Respetado(a) señor(a):

De manera atenta, me permito comunicarle que la Superintendencia de Puertos y Transporte, expidió la(s) resolución(es) No(s) **54126 de 07/10/2016** por la(s) cual(es) se **ABRE** una(s) investigación(es) administrativa(s) a esa empresa.

En consecuencia debe acercarse a la Secretaria General de esta Entidad, ubicada en la **Calle 37 No. 28B-21 Barrio Soledad** de la ciudad de Bogotá, con el objeto que se surta la correspondiente notificación personal; de no ser posible, ésta se surtirá por aviso de conformidad con el artículo 69 del Código de Procedimiento Administrativo y de lo Contencioso Administrativo.

En los eventos en que se otorgue autorización para surtir la notificación personal, se debe especificar los números de las resoluciones respecto de las cuales autoriza la notificación, para tal efecto en la página web de la entidad [www.supertransporte.gov.co](http://www.supertransporte.gov.co), link "**Resoluciones y edictos investigaciones administrativas**" se encuentra disponible un modelo de autorización, el cual podrá ser tomado como referencia. Así mismo se deberá presentar copia del decreto de nombramiento y acta de posesión, si es del caso.

En el caso que desee hacer uso de la opción de realizar el trámite de notificación electrónica para futuras ocasiones, usted señor(a) representante legal deberá diligenciar en su totalidad la autorización que se encuentra en el archivo Word anexo a la Circular 16 del 18 de junio de 2012 la cual se encuentra en la página web de la Entidad [www.supertransporte.gov.co](http://www.supertransporte.gov.co) en el link "**Circulares Supertransporte**" y remitirlo a la **Calle 37 No. 28B-21 Barrio Soledad** de la ciudad de Bogotá.

Sin otro particular.

**VALENTINA RUBIANO RODRIGUEZ\***  
**COORDINADORA GRUPO NOTIFICACIONES**

Transcribió: FELIPE PARDO PARDO

Revisó: VANESSA BARRERA

C:\Users\felipepardo\Desktop\CITAT 53916.odt

GD-REG-23-V3-28-Dic-2015

Representante Legal y/o Apoderado  
**EJECUTRANS LTDA**  
**CARRERA 4A No. 4 - 19 ZONA URBANA**  
**LA PALMA - CUNDINAMARCA**

472	<b>Motivos de Devolución</b>		Desconocido	No Existe Número
	Rehusado	No Reclamado	Cerrado	No Contactado
	Fallecido	Apartado Clausurado	Fuerza Mayor	
	Dirección Errada			
	No Reside			
Fecha 1:	DIA	MES	AÑO	R D
	28	06	2016	
Nombre del distribuidor:	Erolina Barón			
C.C.	C.C. 38.877.520			
Centro de Distribución:	Observaciones			
Se devolvió para el municipio de Pacho				

472  
 Servicios Postales Nacionales S.A.  
 Tel: 800 062917-9  
 DG 25 G 95 A 55  
 Línea Nat. 01 8000 111 210

**REMITENTE**

Nombre/ Razón Social:  
 SUPERINTENDENCIA DE PUERTOS Y TRANSPORTES - Dependencia  
 Dirección: Calle 37 No. 28B-21 Barrio La Soledad.

Ciudad: BOGOTÁ D.C.

Departamento: BOGOTÁ D.C.

Código Postal: 111311395

Envío: RN558297028CO

**DESTINATARIO**

Nombre/ Razón Social:  
 EJECUTRANS LTDA

Dirección: CARRERA 4A No. 4 - 19 ZONA URBANA

Ciudad: LA PALMA\_CUNDINAMARCA

Departamento: CUNDINAMARCA

Código Postal: 253801200

Fecha Pre-Admisión:  
 24/10/2015 16:33:05

Men. Transporte Loc. de carga 000200 del 20/05/2015  
 Fin. Il. Post. Mensajería Expressa 000667 del 08/09/2015