



Superintendencia de Puertos y Transporte
República de Colombia



Al contestar, favor citar en el asunto, este
No. de Registro 20165500699811



20165500699811

Bogotá, 03/08/2016

Señor
Representante Legal y/o Apoderado(a)
CRC DEL NORTE S.A.S.
CALLE 29 No. 30 - 39
DON MATIAS - ANTIOQUIA

ASUNTO: NOTIFICACIÓN POR AVISO

De manera atenta, me permito comunicarle que la Superintendencia de Puertos y Transporte, expidió la(s) resolución(es) No(s) **32206** de **19/07/2016** por la(s) cual(es) se **ABRE** una investigación administrativa a esa empresa.

De conformidad con el artículo 69 de la Ley 1437 de 2011 por la cual se expide el Código de Procedimiento Administrativo y de lo Contencioso Administrativo, se remite para lo pertinente copia íntegra de la(s) resolución(es) en mención, precisando que las mismas quedarán debidamente notificadas al finalizar el día siguiente a la fecha de entrega del presente aviso en el lugar de destino.

Adicionalmente, me permito informarle que los recursos que legalmente proceden y las autoridades ante quienes deben interponerse los mismos, se relacionan a continuación:

Procede recurso de reposición ante el Superintendente delegado de Transito y Transporte Terrestre Automotor dentro de los 10 días hábiles siguientes a la fecha de notificación.

SI NO

Procede recurso de apelación ante el Superintendente de Puertos y Transporte dentro de los 10 días hábiles siguientes a la fecha de notificación.

SI NO

Procede recurso de queja ante el Superintendente de Puertos y Transporte dentro de los 5 días hábiles siguientes a la fecha de notificación.

SI NO

Si la(s) resolución(es) en mención corresponden a una(s) apertura de investigación, procede la presentación de descargos, para cuya radicación por escrito ante la Superintendencia de Puertos y Transporte cuenta con el plazo indicado en la parte resolutive del acto administrativo que se anexa con el presente aviso.

Sin otro particular.

VALENTINA RUBIANO RODRIGUEZ
Coordinadora Grupo Notificaciones

Anexo: Lo enunciado.
Transcribió: Yoana Sanchez**
C:\Users\karollea\Desktop\ABRE.odt

1

206

REPÚBLICA DE COLOMBIA



Libertad y Orden

MINISTERIO DE TRANSPORTE
SUPERINTENDENCIA DE PUERTOS Y TRANSPORTE

RESOLUCIÓN No. DE

(3 2 0 6 19 JUL 2016

Por medio de la cual se abre investigación administrativa contra el Centro de Reconocimiento de Conductores **CENTRO DE RECONOCIMIENTO DE CONDUCTORES DEL NORTE CRC S.A.S.** con matrícula mercantil No. **54959102** de propiedad de la empresa **CENTRO DE RECONOCIMIENTO DE CONDUCTORES DEL NORTE CRC SAS**, identificada con el NIT. **900620756 - 4**.

**EL SUPERINTENDENTE DELEGADO DE TRÁNSITO Y TRANSPORTE TERRESTRE
AUTOMOTOR**

En ejercicio de las facultades legales y en especial las que le confieren el artículo 41 y 44 del Decreto 101 de 2000, el artículo 14 del Decreto 1016 de 2000, modificados por el Decreto 2741 de 2001, el párrafo 3 del artículo 3 de la Ley 769 de 2002, Artículo 19 de la Ley 1702 del 2013 reglamentado por el Decreto 1479 de 2014, Decreto Compilatorio 1079, Resolución 9699 del 2014 modificada por la Resolución 13829 del 2014 y el anexo técnico expedido por la Resolución 13830 del 2014 de la Superintendencia de Puertos y Transporte, Resolución 217 del 2014 del Ministerio de Transporte y

CONSIDERANDO

De conformidad con lo previsto en el artículo 41 del Decreto 101 de 2000, modificado por el Decreto 2741 de 2001, se delega en la Superintendencia de Puertos y Transporte SUPERTRANSPORTE, la función de Inspeccionar, Vigilar y Controlar la aplicación y el cumplimiento de las normas que rigen el sistema de Tránsito y Transporte.

Acorde con lo preceptuado en el artículo 42 del Decreto 101 de 2000, modificado por el Decreto 2741 de 2001, son sujetos de inspección, vigilancia y control de la Superintendencia de Puertos y Transporte "Supertransporte", entre otras las personas jurídicas con o sin ánimo de lucro, las empresas unipersonales y las personas naturales que presten el servicio público de transporte y las demás que determinen las normas legales.

11

Por medio de la cual se abre investigación administrativa contra el CENTRO DE RECONOCIMIENTO DE CONDUCTORES DEL NORTE CRC S.A.S. con matrícula mercantil No. 54959102 de propiedad de la empresa CENTRO DE RECONOCIMIENTO DE CONDUCTORES DEL NORTE CRC SAS, identificada con el NIT. 900620756 - 4

En virtud de lo previsto en el numeral 9 del artículo 14 del Decreto 1016 de 2000 modificado por el artículo 10 del Decreto 2741 de 2001, la Superintendencia Delegada de Tránsito y Transporte Terrestre Automotor tiene entre otras, la función de asumir de oficio o a solicitud de cualquier autoridad o persona interesada, la investigación de las violaciones de las normas relativas a las funciones de los organismos de tránsito, así como de las relativas al transporte terrestre de conformidad con la legislación vigente y las demás que se implementen al efecto.

El párrafo tercero del Artículo 3 de la Ley 769 de 2002 establece que serán vigiladas y controladas por la Superintendencia de Puertos y Transporte las autoridades, los organismos de tránsito, las entidades públicas o privadas que constituyan organismos de apoyo.

El artículo 28 de la Resolución 217 de 2014, señala que la Superintendencia de Puertos y Transporte será la entidad encargada de vigilar y controlar a los Centro de Reconocimiento de Conductores.

El artículo 19 de la Ley 1702 del 2013 estableció las causales de suspensión y cancelación aplicables a los organismos de apoyo, reglamentado por el Decreto 1479 del 2014, donde estableció el procedimiento para la suspensión preventiva, suspensión o cancelación de la habilitación de los organismos de apoyo al tránsito

La Resolución 9699 del 2014 modificada por la Resolución 13829 del 2014 expedida por la Superintendencia de Puertos y Transportes reglamenta las características técnicas del sistema de seguridad documental denominado "Sistema de Control y Vigilancia" para los Centros de Reconocimiento de Conductores para garantizar la legitimidad de los certificados y la protección al usuario de la falsificación la cual en su artículo 6° señaló: "Investigación Administrativa. Los Centros de Reconocimiento de Conductores deberán cumplir con las condiciones de seguridad señaladas en esta resolución y las demás normas que la modifiquen, sustituyan o adicionen para la expedición y reporte de los certificados de aptitud física mental y de coordinación motriz como documento válido para obtener la licencia de conducción, so pena de iniciar por parte de esta Superintendencia las investigaciones administrativas a que haya lugar."

HECHOS

1. El Centro de Reconocimiento de Conductores **CENTRO DE RECONOCIMIENTO DE CONDUCTORES DEL NORTE CRC S.A.S.** con matrícula mercantil No. 54959102 de propiedad de la empresa **CENTRO DE RECONOCIMIENTO DE CONDUCTORES DEL NORTE CRC SAS**, identificada con el NIT. 900620756 - 4, fue habilitado por el Ministerio de Transporte mediante la Resolución No. 4571 del 06-11-2013.
2. La Superintendencia de Puertos y Transporte recibió el 08-06-2016 mediante radicado no. 2016-560-038644-2 informe de operación sospechosa remitido por el operador OLIMPIA SISEC respecto al Centro de Reconocimiento de Conductores **CENTRO DE RECONOCIMIENTO DE CONDUCTORES DEL NORTE CRC S.A.S.** con matrícula mercantil No. 54959102 de propiedad de la empresa **CENTRO DE RECONOCIMIENTO DE CONDUCTORES DEL NORTE CRC SAS**, identificada con el NIT. 900620756 - 4.

FORMULACIÓN DE CARGOS

UNICO CARGO: El Centro de Reconocimiento de Conductores **CENTRO DE RECONOCIMIENTO DE CONDUCTORES DEL NORTE CRC S.A.S.** con matrícula mercantil No. 54959102 de propiedad de la empresa **CENTRO DE RECONOCIMIENTO DE CONDUCTORES DEL NORTE CRC SAS**,

Por medio de la cual se abre investigación administrativa contra el **CENTRO DE RECONOCIMIENTO DE CONDUCTORES DEL NORTE CRC S.A.S.** con matrícula mercantil No. **54959102** de propiedad de la empresa **CENTRO DE RECONOCIMIENTO DE CONDUCTORES DEL NORTE CRC SAS**, identificada con el NIT. **900620756 - 4**

identificada con el NIT. **900620756 - 4**, presuntamente vulneró los parámetros de seguridad establecidos en el Sistema de Control y Vigilancia por una presunta suplantación del especialista, evidenciado por el operador OLIMPIA SISEC con la validación manual de identidad, inconsistencias que se han presentado desde el 24 de junio de 2015 al 16 de julio de 2015 con un total **101** posibles procesos.

Por lo anterior el Centro de Reconocimiento de Conductores **CENTRO DE RECONOCIMIENTO DE CONDUCTORES DEL NORTE CRC S.A.S.** con matrícula mercantil No. **54959102** de propiedad de la empresa **CENTRO DE RECONOCIMIENTO DE CONDUCTORES DEL NORTE CRC SAS**, identificada con el NIT. **900620756 - 4**, presuntamente incumple lo dispuesto en los numerales 11 y 17 del artículo 19 de la Ley 1702 del 2013.

"Artículo 19. Causales de Suspensión y Cancelación de la Habilitación de Organismos de Apoyo y de Tránsito. Procederá la suspensión y cancelación de la habilitación de los organismos de apoyo por parte de la autoridad que la haya otorgado o por su superior inmediato cuando se incurra en cualquiera de las siguientes faltas:

11. No hacer los reportes e informes obligatorios de acuerdo con lo que sobre el particular señalen el Ministerio de Transporte y la Superintendencia de Puertos y Transporte.

17. No atender el régimen de prohibiciones señalado en las normas legales y reglamentarias.

Lo anterior en concordancia con lo dispuesto en el numeral 8° del artículo 3° de la Resolución 9699 del 2014

"Artículo 3°. Requisitos del Sistema de Control y Vigilancia. Para la realización de los exámenes de aptitud física, mental y de coordinación motriz, todos los Centros de Reconocimiento de Conductores en virtud del parágrafo del artículo 89 de la Ley 1450 del 2011, deberán dar cumplimiento a los siguientes protocolos de seguridad: (...)

8. El Sistema de Control y Vigilancia podrá activar las validaciones del especialista o médico en una de las pruebas, al comienzo o al final de las mismas, y de manera aleatoria. Las validaciones se realizarán a través de la huella con la funcionalidad activa de dedo vivo."

Por lo que presuntamente incumple lo contenido en el numerales 2° y 24° del Artículo 11 de la Resolución 217 de 2014 del Ministerio de Transporte:

ARTÍCULO 11. OBLIGACIONES DE LOS CENTROS DE RECONOCIMIENTO DE CONDUCTORES. Para certificar la aptitud física, mental y de coordinación motriz de los candidatos a obtener por primera vez, recategorizar y/o refrendar la licencia de conducción, los Centros de Reconocimiento de Conductores, deberán cumplir con las siguientes obligaciones: (...)

2. Expedir Certificados de Aptitud Física, Mental y de Coordinación Motriz, sólo cuando se haya efectuado la evaluación completa, y aprobado todos los parámetros establecidos en la presente resolución.

24. Garantizar por un mecanismo idóneo los siguientes aspectos: la presencia del usuario aspirante en el centro o institución especializada; la realización de las pruebas y evaluaciones por los medios o especialistas; que el certificado se expida desde la ubicación geográfica del centro o institución especializada; y que dichas pruebas se hagan desde los equipos de cómputo de los centros o instituciones especializadas con el fin de evitar un posible fraude en la expedición del mencionado certificado.

El incumplimiento a las citadas disposiciones da lugar a la sanción expresamente prevista en los parágrafos segundo y tercero del artículo 19 de la Ley 1702 del 2013, el cual consagra:

"Artículo 19. Causales de Suspensión y Cancelación de la Habilitación de Organismos de Apoyo y de Tránsito. Procederá la suspensión y cancelación de la habilitación de los organismos de apoyo por parte de la autoridad que la haya otorgado o por su superior inmediato cuando se incurra en cualquiera de las siguientes faltas:

...
La suspensión podrá ordenarse también preventivamente cuando se haya producido alteración del servicio y la continuidad del mismo ofrezca riesgo a los usuarios o pueda facilitar la supresión o alteración del material probatorio para la investigación.

La suspensión de la habilitación acarrea la suspensión del servicio al usuario la cual deberá anunciar públicamente en sus instalaciones y la pérdida de la interconexión con el Registro Único Nacional de Tránsito RUNT para cada sede en que se haya cometido la falta."

Por medio de la cual se abre investigación administrativa contra el CENTRO DE RECONOCIMIENTO DE CONDUCTORES DEL NORTE CRC S.A.S. con matrícula mercantil No. 54959102 de propiedad de la empresa CENTRO DE RECONOCIMIENTO DE CONDUCTORES DEL NORTE CRC SAS, identificada con el NIT. 900620756 - 4

Materia reglamentada por el Decreto 1479 del 2014 compilado en el Artículo 2.3.9.3.2 en el Decreto 1079 del 2015:

Artículo 9°. Suspensión o Cancelación de la habilitación. La suspensión o cancelación de la habilitación de los organismos de apoyo al tránsito procederá una vez agotado el procedimiento Sancionatorio previsto en el Capítulo III del Código de Procedimiento Administrativo y de lo Contencioso Administrativo, siempre que se logre establecer, por parte de la Superintendencia de Puertos y Transporte, la ocurrencia de las causales establecidas en el artículo 19 de la Ley 1702 de 2013

Parágrafo: La suspensión de la habilitación procederá por el término mínimo de 6 meses y hasta por 24 meses, periodo que se graduará teniendo en cuenta los criterios previstos en el artículo 50 de la ley 1437 de 2011.

PRUEBAS

Dentro del expediente obran como pruebas las siguientes:

1. Informe de operación sospechosa entregado ante esta entidad por el Operador Olimpia SISEC mediante radicado no. 2016-560-038644-2 con fecha del 08 de junio del 2016.
2. Tabla de la plena identificación de los casos donde presuntamente se realizó con la suplantación del especialista identificados por el operador homologado del SICOV.
3. Resolución de Habilidadación expedida por el Ministerio de Transporte.
4. Todos los documentos que lleguen a hacer parte del expediente contentivo de la presente investigación administrativa.

En mérito de lo anteriormente expuesto,

RESUELVE

ARTÍCULO PRIMERO: Ordenar La Apertura de Investigación Administrativa al Centro de Reconocimiento de Conductores CENTRO DE RECONOCIMIENTO DE CONDUCTORES DEL NORTE CRC S.A.S. con matrícula mercantil No. 54959102 de propiedad de la empresa CENTRO DE RECONOCIMIENTO DE CONDUCTORES DEL NORTE CRC SAS, identificada con el NIT. 900620756 - 4, de acuerdo a lo expuesto en la parte motiva de la presente Resolución.

ARTÍCULO SEGUNDO: NOTIFICAR personalmente del contenido de la presente Resolución al Representante Legal o quien haga sus veces del Centro de Reconocimiento de Conductores CENTRO DE RECONOCIMIENTO DE CONDUCTORES DEL NORTE CRC S.A.S. con matrícula mercantil No. 54959102 de propiedad de la empresa CENTRO DE RECONOCIMIENTO DE CONDUCTORES DEL NORTE CRC SAS, identificada con el NIT. 900620756 - 4, ubicado en la Calle 29 30 39, en la ciudad de DON MATIAS (ANTIOQUIA), de conformidad con los artículos 66 y s.s. del Código de Procedimiento Administrativo y de lo Contencioso Administrativo.

PARÁGRAFO: En cumplimiento de lo establecido en el artículo 2.2.1.7.8.4. del Decreto 1595 del 2015 COMUNICAR el contenido del presente acto administrativo por conducto de la Secretaría General de la Superintendencia de Puertos y Transporte / Grupo de Notificaciones al Organismo Nacional de Acreditación de Colombia – ONAC ubicado en la AV. CALLE 26 #57-41, TORRE 8, OFICINA 1001 de la Ciudadela Empresarial Sarmiento Angulo de la ciudad de BOGOTÁ D.C.

Por medio de la cual se abre investigación administrativa contra el CENTRO DE RECONOCIMIENTO DE CONDUCTORES DEL NORTE CRC S.A.S. con matrícula mercantil No. 54959102 de propiedad de la empresa CENTRO DE RECONOCIMIENTO DE CONDUCTORES DEL NORTE CRC SAS, identificada con el NIT. 900620756 - 4

ARTÍCULO TERCERO: Una vez notificada la presente Resolución, correr traslado por el término de quince (15) días hábiles al Centro de Reconocimiento de Conductores para que responda por escrito los cargos formulados y solicite las pruebas que considere pertinentes.

ARTICULO CUARTO: Una vez surtida la respectiva notificación, remítase copia de la misma al Grupo de Investigaciones y Control de la Delegada de Tránsito y Transporte Terrestre Automotor, para que obre dentro del expediente.

ARTICULO QUINTO: Contra la presente Resolución no procede Recurso alguno.

3 2 2 0 6 1 9 JUL 2016

NOTIFIQUESE Y CÚMPLASE.

JORGE ANDRÉS ESCOBAR FAJARDO
Superintendente Delegada Tránsito y
Transporte Terrestre Automotor

Proyecto: Mateo Severino

Revisó: Liliana Riaño, Hernando Tatis Gil, Asesor del Despacho – Designado con la funciones de Coord. Grupo Investigaciones y Control

Anexos: Relación de los 101 casos de suplantación en un (1) folio.

Número de Expediente	Número de Usuario	Fecha Pagadero	CRC	Institución	Estado	Declaración	Declarante	
4527655	1037544913	SOR YAMILE GUERRA JI	25/06/2015 08:46	CRC DEL NORTE CRC S.A.S	NO	SI	1044507821	JORGE ANDRES QUINCHIA GARCIA
4527661	1037544913	SOR YAMILE GUERRA JI	25/06/2015 08:46	CRC DEL NORTE CRC S.A.S	NO	SI	1044507821	JORGE ANDRES QUINCHIA GARCIA
4529866	1037544913	SOR YAMILE GUERRA JI	25/06/2015 10:23	CRC DEL NORTE CRC S.A.S	SI	NO	32559531	CLAUDIA PATRICIA MARTINEZ CUARTAS
4530171	1037544913	SOR YAMILE GUERRA JI	25/06/2015 10:41	CRC DEL NORTE CRC S.A.S	NO	SI	1044506899	FREDDY ALONSO GUERRA ARROYAVE
4531364	1037544913	SOR YAMILE GUERRA JI	25/06/2015 11:42	CRC DEL NORTE CRC S.A.S	SI	NO	8157571	DEIBY LEANDRO CASTRILLON QUINTERO
4537640	1037544913	SOR YAMILE GUERRA JI	26/06/2015 10:26	CRC DEL NORTE CRC S.A.S	SI	NO	98467344	HECTOR JAVIER TABORDA SOTO
4538060	1037544913	SOR YAMILE GUERRA JI	26/06/2015 10:44	CRC DEL NORTE CRC S.A.S	SI	SI	70193522	JHON ALVEIRO GOMEZ GOMEZ
4538641	1037544913	SOR YAMILE GUERRA JI	26/06/2015 11:18	CRC DEL NORTE CRC S.A.S	NO	SI	15325774	FREDDY ALBERTO JIMENEZ MONTOYA
4543518	1037544913	SOR YAMILE GUERRA JI	27/06/2015 08:33	CRC DEL NORTE CRC S.A.S	NO	SI	15272760	HERNAN DARIO CEBALLOS LOPEZ
4543683	1037544913	SOR YAMILE GUERRA JI	27/06/2015 08:52	CRC DEL NORTE CRC S.A.S	NO	SI	1023724646	ANA CRISTINA VELASQUEZ CASTAÑEDA
4543839	1037544913	SOR YAMILE GUERRA JI	27/06/2015 09:14	CRC DEL NORTE CRC S.A.S	SI	SI	15329930	JOHN FREDY BERRIO LOPERA
4544147	1037544913	SOR YAMILE GUERRA JI	27/06/2015 09:28	CRC DEL NORTE CRC S.A.S	SI	SI	98462806	HUMBERTO DE JESUS SERNA MONSALVE
4543980	1037544913	SOR YAMILE GUERRA JI	27/06/2015 09:34	CRC DEL NORTE CRC S.A.S	NO	SI	1042771624	CARLOS ALFREDO MARTINEZ CARDENAS
4544361	1037544913	SOR YAMILE GUERRA JI	27/06/2015 09:49	CRC DEL NORTE CRC S.A.S	SI	NO	1037548411	CRISTIAN BARRIENTOS MESA
4544599	1037544913	SOR YAMILE GUERRA JI	27/06/2015 10:09	CRC DEL NORTE CRC S.A.S	SI	SI	8153309	JESUS ALIRIO MEDINA TAMAYO
4548656	1037544913	SOR YAMILE GUERRA JI	30/06/2015 10:16	CRC DEL NORTE CRC S.A.S	SI	NO	8156211	GUSTAVO ENRIQUE MESA VIANA
4549083	1037544913	SOR YAMILE GUERRA JI	30/06/2015 10:41	CRC DEL NORTE CRC S.A.S	SI	SI	15274598	EUCLIDES DE JESUS ORREGO MENESES
4549491	1037544913	SOR YAMILE GUERRA JI	30/06/2015 10:58	CRC DEL NORTE CRC S.A.S	SI	NO	1023724573	CRISTIAN CAMILO PATIÑO PEREZ
4549506	1037544913	SOR YAMILE GUERRA JI	30/06/2015 10:58	CRC DEL NORTE CRC S.A.S	SI	NO	1023724573	CRISTIAN CAMILO PATIÑO PEREZ
4550964	1037544913	SOR YAMILE GUERRA JI	30/06/2015 11:36	CRC DEL NORTE CRC S.A.S	NO	SI	1044502242	HUGO ALONSO MUÑOZ CIFUENTES
4554437	1037544913	SOR YAMILE GUERRA JI	30/06/2015 15:58	CRC DEL NORTE CRC S.A.S	SI	NO	70732184	HENRY VALENCIA BUITRAGO
4557211	1037544913	SOR YAMILE GUERRA JI	01/07/2015 09:20	CRC DEL NORTE CRC S.A.S	NO	SI	71411276	FLAVIO ALBERTO ORREGO MURIEL
4557504	1037544913	SOR YAMILE GUERRA JI	01/07/2015 09:28	CRC DEL NORTE CRC S.A.S	SI	NO	13543406	JUAN PABLO DURAN REY
4559675	1037544913	SOR YAMILE GUERRA JI	01/07/2015 10:51	CRC DEL NORTE CRC S.A.S	SI	SI	71744890	JUAN DIEGO PALACIO VELEZ
4561670	1037544913	SOR YAMILE GUERRA JI	01/07/2015 12:19	CRC DEL NORTE CRC S.A.S	SI	NO	15274932	JUAN FERNANDO MEDINA PEREZ
4563551	1037544913	SOR YAMILE GUERRA JI	01/07/2015 15:07	CRC DEL NORTE CRC S.A.S	SI	SI	3573591	LUIS HERNANDO CHAVARRIA GONZALEZ
4564168	1037544913	SOR YAMILE GUERRA JI	01/07/2015 15:17	CRC DEL NORTE CRC S.A.S	SI	NO	70977366	JHON JAIRO SEPULVEDA BERRIO
4564461	1037544913	SOR YAMILE GUERRA JI	01/07/2015 15:32	CRC DEL NORTE CRC S.A.S	SI	SI	70979357	JUAN CARLOS SALDARRIAGA ORREGO
4566860	1037544913	SOR YAMILE GUERRA JI	02/07/2015 08:44	CRC DEL NORTE CRC S.A.S	NO	SI	1035833267	HERNAN DARIO PEREZ MONSALVE
4568124	1037544913	SOR YAMILE GUERRA JI	02/07/2015 09:35	CRC DEL NORTE CRC S.A.S	NO	SI	1042773133	TARSICIO DE JESUS PEÑA RESTREPO
4568332	1037544913	SOR YAMILE GUERRA JI	02/07/2015 09:52	CRC DEL NORTE CRC S.A.S	SI	SI	1042768633	JOHN ESTEBAN VELEZ HERRERA
4568574	1037544913	SOR YAMILE GUERRA JI	02/07/2015 10:09	CRC DEL NORTE CRC S.A.S	NO	SI	1042764395	GILBERTO ARLEY MARTINEZ JARAMILLO
4568861	1037544913	SOR YAMILE GUERRA JI	02/07/2015 10:33	CRC DEL NORTE CRC S.A.S	SI	SI	15322748	MARINO ALBERTO QUICENO OLAYA
4571561	1037544913	SOR YAMILE GUERRA JI	02/07/2015 12:06	CRC DEL NORTE CRC S.A.S	SI	SI	1042766916	GUSTAVO ALONSO BUILES RESTREPO
4574929	1037544913	SOR YAMILE GUERRA JI	02/07/2015 16:11	CRC DEL NORTE CRC S.A.S	SI	NO	42901528	MARLENY DEL SOCORRO RESTREPO AGUILAR
4577016	1037544913	SOR YAMILE GUERRA JI	03/07/2015 08:52	CRC DEL NORTE CRC S.A.S	NO	SI	1007321991	CRISTIAN CAMILO CASAS OCHOA
4578665	1037544913	SOR YAMILE GUERRA JI	03/07/2015 09:48	CRC DEL NORTE CRC S.A.S	SI	NO	8152568	JOSE FERNANDO AGUDELO BALVIN
4583851	1037544913	SOR YAMILE GUERRA JI	03/07/2015 14:22	CRC DEL NORTE CRC S.A.S	SI	NO	8153830	DANILO URIBE LOPERA
4587497	1037544913	SOR YAMILE GUERRA JI	04/07/2015 08:39	CRC DEL NORTE CRC S.A.S	NO	SI	1045047693	NICOLAS DE JESUS CORRALES MARIN
4587499	1037544913	SOR YAMILE GUERRA JI	04/07/2015 08:39	CRC DEL NORTE CRC S.A.S	NO	SI	1045047693	NICOLAS DE JESUS CORRALES MARIN
4587679	1037544913	SOR YAMILE GUERRA JI	04/07/2015 09:00	CRC DEL NORTE CRC S.A.S	SI	SI	32225951	OLGA PATRICIA PALACIO ZAPATA
4587856	1037544913	SOR YAMILE GUERRA JI	04/07/2015 09:18	CRC DEL NORTE CRC S.A.S	NO	SI	1044505149	ADRIANA MARIA VANEGAS PIEDRAHITA
4588032	1037544913	SOR YAMILE GUERRA JI	04/07/2015 09:31	CRC DEL NORTE CRC S.A.S	NO	SI	1044505426	LUIS FELIPE MUÑOZ ARIAS
4588033	1037544913	SOR YAMILE GUERRA JI	04/07/2015 09:31	CRC DEL NORTE CRC S.A.S	NO	SI	1044505426	LUIS FELIPE MUÑOZ ARIAS
4588742	1037544913	SOR YAMILE GUERRA JI	04/07/2015 10:06	CRC DEL NORTE CRC S.A.S	NO	SI	8157401	JAIME ORLANDO GONZALEZ ORREGO
4591336	1037544913	SOR YAMILE GUERRA JI	04/07/2015 12:22	CRC DEL NORTE CRC S.A.S	NO	SI	3469572	BEUSARIO DE JESUS OSORIO
4592770	1037544913	SOR YAMILE GUERRA JI	06/07/2015 08:54	CRC DEL NORTE CRC S.A.S	SI	NO	2114836	GONZALO HERRERA CONTRERAS
4593006	1037544913	SOR YAMILE GUERRA JI	06/07/2015 09:15	CRC DEL NORTE CRC S.A.S	SI	NO	15319356	GUSTAVO ALBERTO MESA VARGAS
4594084	1037544913	SOR YAMILE GUERRA JI	06/07/2015 09:51	CRC DEL NORTE CRC S.A.S	SI	SI	1040323058	EDWIN SANTIAGO GOMEZ ZAPATA
4595287	1037544913	SOR YAMILE GUERRA JI	06/07/2015 10:56	CRC DEL NORTE CRC S.A.S	SI	NO	1044503084	JONATHAN FERNANDO MONSALVE PALACIO
4595976	1037544913	SOR YAMILE GUERRA JI	06/07/2015 11:32	CRC DEL NORTE CRC S.A.S	NO	SI	98469887	REINALDO DE JESUS RUA MARTINEZ
4597311	1037544913	SOR YAMILE GUERRA JI	06/07/2015 12:24	CRC DEL NORTE CRC S.A.S	SI	NO	1035831409	JOHN WILDER MEDINA LOPERA
4599570	1037544913	SOR YAMILE GUERRA JI	06/07/2015 15:40	CRC DEL NORTE CRC S.A.S	SI	SI	70977317	ALADIER OSORIO PEREZ
4602303	1037544913	SOR YAMILE GUERRA JI	07/07/2015 09:05	CRC DEL NORTE CRC S.A.S	SI	SI	8155806	JOAQUIN GUILLERMO ROJAS
4606367	1037544913	SOR YAMILE GUERRA JI	07/07/2015 12:24	CRC DEL NORTE CRC S.A.S	SI	SI	8318865	CARLOS ARTURO CALLE ZAPATA
4606729	1037544913	SOR YAMILE GUERRA JI	07/07/2015 12:41	CRC DEL NORTE CRC S.A.S	SI	SI	8155282	BERNARDO ALCIDES VALBUENA JIMENEZ
4608149	1037544913	SOR YAMILE GUERRA JI	07/07/2015 14:44	CRC DEL NORTE CRC S.A.S	SI	SI	8152748	JOHN JAIRO TABORDA MEDINA
4608015	1037544913	SOR YAMILE GUERRA JI	07/07/2015 14:52	CRC DEL NORTE CRC S.A.S	NO	SI	70197257	FREDDY ALEXANDER TAMAYO AVENDAÑO
4611251	1037544913	SOR YAMILE GUERRA JI	08/07/2015 08:57	CRC DEL NORTE CRC S.A.S	NO	SI	8156469	JESUS EDUARDO VELEZ TOBON
4612541	1037544913	SOR YAMILE GUERRA JI	08/07/2015 09:47	CRC DEL NORTE CRC S.A.S	NO	SI	8151841	EDILBERTO DE JESUS RESTREPO OSORIO
4612892	1037544913	SOR YAMILE GUERRA JI	08/07/2015 10:07	CRC DEL NORTE CRC S.A.S	SI	SI	10951627	OSCAR DARIO BELTRAN FONNEGRA
4614070	1037544913	SOR YAMILE GUERRA JI	08/07/2015 11:29	CRC DEL NORTE CRC S.A.S	SI	SI	71411080	MIGUEL ALCIDES OSORIO OSORIO
4615623	1037544913	SOR YAMILE GUERRA JI	08/07/2015 12:12	CRC DEL NORTE CRC S.A.S	SI	NO	1023722253	MARIANO ALBEIRO PATIÑO GOMEZ
4615818	1037544913	SOR YAMILE GUERRA JI	08/07/2015 12:27	CRC DEL NORTE CRC S.A.S	NO	SI	7552873	MARTIN ALBERTO GRANADA GARCIA
4616815	1037544913	SOR YAMILE GUERRA JI	08/07/2015 14:16	CRC DEL NORTE CRC S.A.S	SI	NO	15324965	JOHN JAIRO CORREA ALVAREZ
4620513	1037544913	SOR YAMILE GUERRA JI	09/07/2015 10:25	CRC DEL NORTE CRC S.A.S	SI	SI	8157668	JORGE ANDRES ROJAS RESTREPO
4622074	1037544913	SOR YAMILE GUERRA JI	09/07/2015 10:40	CRC DEL NORTE CRC S.A.S	SI	NO	15317467	LUIS EDUARDO BETANCUR BETANCUR
4623283	1037544913	SOR YAMILE GUERRA JI	09/07/2015 11:07	CRC DEL NORTE CRC S.A.S	SI	NO	32225199	CRUZ ELENA MUNERA PEREZ
4623681	1037544913	SOR YAMILE GUERRA JI	09/07/2015 11:33	CRC DEL NORTE CRC S.A.S	SI	SI	71682251	JAVIER HUMBERTO MARIACA BARRERA

4625796	1037544913	SOR YAMILE GUERRA JI	09/07/2015 14:15	CRC DEL NORTE CRC S.A.S	NO	SI	8154357	JOSE LEANDRO RESTREPO TORRES
4626321	1037544913	SOR YAMILE GUERRA JI	09/07/2015 14:50	CRC DEL NORTE CRC S.A.S	NO	SI	1037547006	JUAN CAMILO ALVAREZ LOPEZ
4626968	1037544913	SOR YAMILE GUERRA JI	09/07/2015 15:35	CRC DEL NORTE CRC S.A.S	SI	SI	70979286	LUIS FERNANDO MAZO MAZO
4627425	1037544913	SOR YAMILE GUERRA JI	09/07/2015 16:04	CRC DEL NORTE CRC S.A.S	SI	NO	1044506066	DANIELA BALVIN BETANCUR
4627856	1037544913	SOR YAMILE GUERRA JI	09/07/2015 16:21	CRC DEL NORTE CRC S.A.S	SI	SI	98563331	EDINSON HENAO YEPES
4634847	1037544913	SOR YAMILE GUERRA JI	10/07/2015 14:40	CRC DEL NORTE CRC S.A.S	SI	NO	8156241	CESAR ASDRUBAL VERA GOMEZ
4634679	1037544913	SOR YAMILE GUERRA JI	10/07/2015 14:47	CRC DEL NORTE CRC S.A.S	SI	NO	8155408	FREYDY LEANDRO PALACIO PEREZ
4636316	1037544913	SOR YAMILE GUERRA JI	10/07/2015 15:41	CRC DEL NORTE CRC S.A.S	NO	SI	70977267	GUSTAVO ALBERTO BEDOYA YEPES
4638631	1037544913	SOR YAMILE GUERRA JI	11/07/2015 09:27	CRC DEL NORTE CRC S.A.S	NO	SI	1035833093	JUAN CARLOS LORA GIL
4638806	1037544913	SOR YAMILE GUERRA JI	11/07/2015 09:44	CRC DEL NORTE CRC S.A.S	NO	SI	1044500330	JUAN ESTEBAN JARAMILLO PEREZ
4639206	1037544913	SOR YAMILE GUERRA JI	11/07/2015 10:04	CRC DEL NORTE CRC S.A.S	SI	NO	8156582	JORGE IVAN GRISALES PEREZ
4639384	1037544913	SOR YAMILE GUERRA JI	11/07/2015 10:26	CRC DEL NORTE CRC S.A.S	SI	NO	15297193	WILMAR ANTONIO HERNANDEZ MACIAS
4642948	1037544913	SOR YAMILE GUERRA JI	13/07/2015 09:00	CRC DEL NORTE CRC S.A.S	SI	SI	15295917	ORLANDO DE JESUS ARANGO VILLA
4644487	1037544913	SOR YAMILE GUERRA JI	13/07/2015 10:07	CRC DEL NORTE CRC S.A.S	SI	SI	1044505920	JULIAN FELIPE MUNERA HENAO
4645539	1037544913	SOR YAMILE GUERRA JI	13/07/2015 10:48	CRC DEL NORTE CRC S.A.S	NO	SI	1042065389	YOMAR HERNANDO PEÑA QUINTERO
4645756	1037544913	SOR YAMILE GUERRA JI	13/07/2015 11:18	CRC DEL NORTE CRC S.A.S	NO	SI	16247196	JUAN JOSE MARIA DE VALDENEBRO JARAMILLO
4646149	1037544913	SOR YAMILE GUERRA JI	13/07/2015 11:32	CRC DEL NORTE CRC S.A.S	NO	SI	9294753	MIGUEL ANGEL MARTINEZ SARRUF
4648357	1037544913	SOR YAMILE GUERRA JI	13/07/2015 14:20	CRC DEL NORTE CRC S.A.S	SI	SI	15324073	DARIO CASAS GARCIA
4648503	1037544913	SOR YAMILE GUERRA JI	13/07/2015 15:01	CRC DEL NORTE CRC S.A.S	SI	NO	15324778	JHON JAIRO VASQUEZ MESA
4649236	1037544913	SOR YAMILE GUERRA JI	13/07/2015 15:06	CRC DEL NORTE CRC S.A.S	NO	SI	8154815	ANDRES ELIAS OSORIO PEREZ
4652503	1037544913	SOR YAMILE GUERRA JI	14/07/2015 08:59	CRC DEL NORTE CRC S.A.S	SI	SI	32562257	LENNY MARIA ECHAVARRIA MARTINEZ
4652706	1037544913	SOR YAMILE GUERRA JI	14/07/2015 09:25	CRC DEL NORTE CRC S.A.S	NO	SI	1000657362	JESUS ADRIAN PEREZ GOMEZ
4652917	1037544913	SOR YAMILE GUERRA JI	14/07/2015 09:40	CRC DEL NORTE CRC S.A.S	NO	SI	1042770692	CRISTIAN ARLES ARBOLEDA MUÑOZ
4653603	1037544913	SOR YAMILE GUERRA JI	14/07/2015 09:49	CRC DEL NORTE CRC S.A.S	SI	NO	15327554	GERMAN ALBERTO ALVAREZ CUARTAS
4654223	1037544913	SOR YAMILE GUERRA JI	14/07/2015 10:15	CRC DEL NORTE CRC S.A.S	SI	NO	1037450080	JUAN SEBASTIAN MORENO ZAPATA
4655486	1037544913	SOR YAMILE GUERRA JI	14/07/2015 11:09	CRC DEL NORTE CRC S.A.S	SI	NO	1037548437	BLADIMIR BARRIENTOS BUITRAGO
4657423	1037544913	SOR YAMILE GUERRA JI	14/07/2015 14:05	CRC DEL NORTE CRC S.A.S	SI	NO	1010047547	DEIBER ALBERTO ELORZA ZABALA
4662525	1037544913	SOR YAMILE GUERRA JI	15/07/2015 09:39	CRC DEL NORTE CRC S.A.S	SI	SI	71940672	FROILAN DE JESUS ZEA MARIN
4662829	1037544913	SOR YAMILE GUERRA JI	15/07/2015 10:03	CRC DEL NORTE CRC S.A.S	SI	SI	1042770037	YOVANY ALBERTO GAVIRIA ECHAVARRIA
4663022	1037544913	SOR YAMILE GUERRA JI	15/07/2015 10:22	CRC DEL NORTE CRC S.A.S	SI	SI	1007615671	NORBAY ALONSO LONDOÑO ARISTIZABAL
4664074	1037544913	SOR YAMILE GUERRA JI	15/07/2015 10:42	CRC DEL NORTE CRC S.A.S	NO	SI	1035831051	JULIAN DAVID ARANGO PEREZ
4666971	1037544913	SOR YAMILE GUERRA JI	15/07/2015 14:41	CRC DEL NORTE CRC S.A.S	NO	SI	42900605	MARIA AUXILIO MUNERA CATAÑO



CAMARA DE COMERCIO DE MEDELLIN
Documento informativo para uso exclusivo de la entidad que lo esta consultando

CERTIFICADO DE EXISTENCIA Y REPRESENTACION

LA CAMARA DE COMERCIO DE MEDELLIN PARA ANTIOQUIA, con fundamento en las matriculas e inscripciones del Registro Mercantil,

CERTIFICA

TIPO DE ENTIDAD: CENTRO DE RECONOCIMIENTO DE CONDUCTORES DEL NORTE CRC SAS
IDENTIFICACION: 21-499414-12
NOMBRE: DON MATEAS
CALLE: 66-620 / 68-4

CERTIFICA

Fecha de Renovación: Marzo 31 de 2015

ADVERTENCIA: ESTE COMERCIANTE O ENTIDAD SIN ANIMO DE LUCRO NO HA CUMPLIDO CON LA OBLIGACION LEGAL DE RENOVAR SU MATRICULA MERCANTIL O IDENTIFICACION. POR TAL RAZON LOS DATOS CORRESPONDEN A LA ÚLTIMA INFORMACION ADMINISTRADA POR EL COMERCIANTE O ENTIDAD, LA CUAL PODRÍA HABER SIDO FALSA.

CERTIFICA

DIRECCION DEL DOMICILIO PRINCIPAL: Calle 29 30 39 DON MATEAS, ANTIOQUIA, COLOMBIA

CERTIFICA

PEQUEÑA EMPRESA: De conformidad con lo declarado en el formulario de matricula y su anexo, el comerciante manifestó cumplir con los requisitos previstos en el artículo 2 de la ley 1429 de diciembre 29 de 2011 y en el artículo 1 del decreto 545 de febrero 25 de 2011.

CERTIFICA

CONSTITUCION: Que Por Documento Privado del 22 de mayo de 2013, del Único Accionista, registrado(a) en esta Cámara el 24 de mayo de 2013, en el Libro 9, bajo el número 9406, se constituyó una Sociedad Comercial Por Acciones Simplificada denominada:

CENTRO DE RECONOCIMIENTO DE CONDUCTORES DEL NORTE CRC SAS

CERTIFICA

FECHA: que hasta la fecha la sociedad ha sido reformada por el siguiente documento:

firmado del 28 de mayo de 2013, del Único Accionista.

CERTIFICA



CAMARA DE COMERCIO DE MEDELLIN
Documento informativo para uso exclusivo de la entidad que lo esta consultando

Objeto: Que la sociedad no se halla disuelta y su duración es indefinida.

OBJETO

Objeto: Mediante la sociedad tendrá como objeto principal prestar el servicio propio de expedición de certificados de aptitud física mental y de coordinación motriz para conductores y realización de exámenes teórico prácticos para conductores, realización de exámenes para obtener el certificado de aptitud física, mental y de coordinación motriz para el porteo y tenencia de armas, realización de exámenes de baja complejidad de optómetra, psicólogo, médico general y fono-audiólogo. La sociedad podrá realizar cualquier otra actividad civil o comercial que no tenga como finalidad distribución tanto en Colombia como en el extranjero.

La sociedad tendrá por objeto, en general, todas las operaciones, de cualquier naturaleza, que ella fueran relacionadas con el objeto principal, así como cualquier actividad similar, conexa o complementaria a él que permitan facilitar o desarrollar el comercio e la industria de la sociedad.

OPORTUNA

QUE EL CAPITAL DE LA SOCIEDAD ES:		NRO. ACCIONES	VALOR NOMINAL
AUTOTRANSA	\$2.000.000,00	2.000	\$1.000,00
SUSCRIPTO	\$2.000.000,00	2.000	\$1.000,00
PAGADO	\$2.000.000,00	2.000	\$1.000,00

OBJETO

REPRESENTACION LEGAL: La representación legal de la sociedad por acciones simplificada estará a cargo de una persona natural o jurídica, accionista o no, quien no tendrá suplentes.

OBJETO

ADMINISTRACION:

CARGO	NOMBRE	IDENTIFICACION
ADMINISTRADOR LEGAL	FRANCO ALONSO GONZALEZ	CIF: 99999999

El presente documento se emitió el día 27 de mayo de 2013, por parte de la entidad que lo emite, en el libro 8, folio 100 del tomo 1 de la matrícula mercantil de la cámara de comercio de Medellín.

OBJETO

RESPONSABILIDAD DEL REPRESENTANTE LEGAL: La sociedad será responsable, en el momento y lugar de su inscripción, de los actos que celebre por el representante legal, quien no tendrá suplentes o delegaciones por escrito de la institución y de la vigencia de los actos que celebre.

Por lo tanto, se entenderá que el representante legal podrá celebrar los actos que se refieren a los actos y contratos comprendidos en el objeto social de la sociedad.



CAMARA DE COMERCIO DE MEDELLIN
Documento informativo para uso exclusivo de la entidad que lo esta consultando

de las relaciones directamente con la existencia y el funcionamiento de la sociedad.

El representante legal se entenderá investido de los más amplios poderes para actuar en todas las circunstancias en nombre de la sociedad, con excepción de aquellas facultades que, de acuerdo con los estatutos de la misma, reservados los accionistas.

En las relaciones frente a terceros, la sociedad quedara obligada por los actos y contrato celebrados por el representante legal.

Queda prohibido al representante legal y los demás administradores de la sociedad, por sí o por intermedia persona, obtener bajo cualquier forma de personalidad jurídica pròpria o en parte de la sociedad u obtenciòn de parte de la sociedad legal, fianza o cualquier otro tipo de garantía personal o hipotecaria personal.

CERTIFICA

DIRECCIÓN(ES) PARA NOTIFICACION JUDICIAL

BOGOTÁ 100 39 DOH MANIAS, ANTIOQUIA, COLOMBIA

CERTIFICA

DIRECCIÓN(ES) ELECTRONICA PARA NOTIFICACION JUDICIAL

cmcc@ccar.gov.co

CERTIFICA

En la LA CAMARA DE COMERCIO DE MEDELLIN PARA ANTIOQUIA, no aparece inscripción posterior a la anteriormente mencionada, de documentos referentes a reforma, disolución, liquidación o nombramiento de representantes legales de la expresada entidad.

Los actos de inscripción aquí certificados quedan en firme diez (10) días hábiles después de la fecha de su notificación, siempre que los mismos no hayan sido objeto de los recursos, en los términos y en la oportunidad establecidas en los artículos 74 y 76 del Código de Procedimiento Administrativo y de lo Contencioso Administrativo.



Superintendencia de Puertos y Transporte
República de Colombia



Al contestar, favor citar en el asunto este
No. de Registro 20165500614871



Bogotá, 19/07/2016

Señor
Representante Legal y/o Apoderado (a)
CRC DEL NORTE S.A.S.
CALLE 29 No. 30 - 39
DON MATIAS - ANTIOQUIA

ASUNTO: CITACION NOTIFICACION

Respetado(a) señor(a):

De manera atenta, me permito comunicarle que la Superintendencia de Puertos y Transporte, expidió la(s) resolución(es) No(s) **32206 de 19/07/2016** por la(s) cual(es) se **ABRE** una(s) investigación(es) administrativa(s) a esa empresa.

En consecuencia debe acercarse a la Secretaria General de esta Entidad, ubicada en la **Calle 37 No. 28B-21 Barrio Soledad** de la ciudad de Bogotá, con el objeto que se surta la correspondiente notificación personal; de no ser posible, ésta se surtirá por aviso de conformidad con el artículo 69 del Código de Procedimiento Administrativo y de lo Contencioso Administrativo.

En los eventos en que se otorgue autorización para surtir la notificación personal, se debe especificar los números de las resoluciones respecto de las cuales autoriza la notificación, para tal efecto en la página web de la entidad www.supertransporte.gov.co, link "**Resoluciones y edictos investigaciones administrativas**" se encuentra disponible un modelo de autorización, el cual podrá ser tomado como referencia. Así mismo se deberá presentar copia del decreto de nombramiento y acta de posesión, si es del caso.

En el caso que desee hacer uso de la opción de realizar el trámite de notificación electrónica para futuras ocasiones, usted señor(a) representante legal deberá diligenciar en su totalidad la autorización que se encuentra en el archivo Word anexo a la Circular 16 del 18 de junio de 2012 la cual se encuentra en la página web de la Entidad www.supertransporte.gov.co en el link "**Circulares Supertransporte**" y remitirlo a la **Calle 37 No. 28B-21 Barrio Soledad** de la ciudad de Bogotá.

Sin otro particular.

VALENTINA RUBIANO RODRIGUEZ*
COORDINADORA GRUPO NOTIFICACIONES

Transcribió: FELIPE PARDO PARDO
Revisó: VANESSA BARRERA
C:\Users\felipepardo\Desktop\CITAT 32190.odt

GD-REG-23-V3-28-Dic-2015



472	Motivos de Devolución	Desconocido	No Existe Número
		Retusado	No Reclamado
	Dirección Errada	Cerrado	No Contactado
A	No Reside	Fallecido	Apartado Clausurado
	Fuerza Mayor		
Fecha 1:	9	16	16
		DIA	MES
			AÑO
Nombre del distribuidor:		Nombre del distribuidor:	
C.C.		C.C.	
Centro de Distribución:		Centro de Distribución:	
Observaciones		Observaciones	

Nombre del distribuidor: **Manaco**
 C.C.: **Don Matias**
 Observaciones: **NO RESIDE EN EL PAIS**

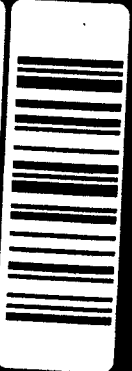

472 Servicios Postales Nacionales S.A.
 NT 800.052517-9
 DG 25 9 95 A 55
 Línea Nat. 01 8000 111 210

REMITENTE
 Nombre/ Razón Social
SUPERINTENDENCIA DE PUERTOS Y TRANSPORTES - Superintendencia
 Dirección: Calle 37 No. 28B-21 Barr
 la soledad
 Ciudad: BOGOTA D.C.
 Departamento: BOGOTA D.C.
 Código Postal: 111311395
 Envío: RN615509138CO

DESTINATARIO
 Nombre/ Razón Social:
CRC DEL NORTE S.A.S.
 Dirección: CALLE 29 No. 30 - 39
 Ciudad: DON MATIAS
 Departamento: ANTIOQUIA
 Código Postal:
 Fecha Pre-Admisión:
 04/08/2016 15:29:18
El transporte de carga (BREVIO) del 20/15/2016

Representante Legal y/o Apoderado
CRC DEL NORTE S.A.S.
CALLE 29 No. 30 - 39
DON MATIAS - ANTIOQUIA