



Bogotá, **04/08/2016**

Al contestar, favor citar en el asunto, este
No. de Registro **20165500702861**



20165500702861

Señor

Representante Legal y/o Apoderado(a)

WJR TRANSPORTES Y FACILITADOR LOGISTICO COMERCIAL DE CARGA S.A.S.

CARRERA 5E No. 16 - 68

MOSQUERA - CUNDINAMARCA

ASUNTO: NOTIFICACIÓN POR AVISO

De manera atenta, me permito comunicarle que la Superintendencia de Puertos y Transporte, expidió la(s) resolución(es) No(s) **33101** de **22/07/2016** por la(s) cual(es) se **ABRE** una investigación administrativa a esa empresa.

De conformidad con el artículo 69 de la Ley 1437 de 2011 por la cual se expide el Código de Procedimiento Administrativo y de lo Contencioso Administrativo, se remite para lo pertinente copia íntegra de la(s) resolución(es) en mención, precisando que las mismas quedarán debidamente notificadas al finalizar el día siguiente a la fecha de entrega del presente aviso en el lugar de destino.

Adicionalmente, me permito informarle que los recursos que legalmente proceden y las autoridades ante quienes deben interponerse los mismos, se relacionan a continuación:

Procede recurso de reposición ante el Superintendente delegado de Transito y Transporte Terrestre Automotor dentro de los 10 días hábiles siguientes a la fecha de notificación.

SI NO

Procede recurso de apelación ante el Superintendente de Puertos y Transporte dentro de los 10 días hábiles siguientes a la fecha de notificación.

SI NO

Procede recurso de queja ante el Superintendente de Puertos y Transporte dentro de los 5 días hábiles siguientes a la fecha de notificación.

SI NO

Si la(s) resolución(es) en mención corresponden a una(s) apertura de investigación, procede la presentación de descargos, para cuya radicación por escrito ante la Superintendencia de Puertos y Transporte cuenta con el plazo indicado en la parte resolutive del acto administrativo que se anexa con el presente aviso.

Sin otro particular.

VALENTINA RUBIANO RODRIGUEZ
Coordinadora Grupo Notificaciones

Anexo: Lo enunciado.

Transcribió: Yoana Sanchez**

C:\Users\karolleal\Desktop\ABRE.odt

REPÚBLICA DE COLOMBIA

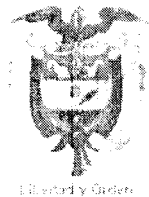

MINISTERIO DE TRANSPORTE

SUPERINTENDENCIA DE PUERTOS Y TRANSPORTE

RESOLUCIÓN No. 33101 del 22 JULIO 2016

Por la cual se abre investigación administrativa a la empresa de Servicio Público de Transporte Terrestre Automotor de Carga **WJR TRANSPORTES Y FACILITADOR LOGISTICO COMERCIAL DE CARGA S.A.S**, identificada con 900503961-7

EL SUPERINTENDENTE DELEGADO DE TRÁNSITO Y TRANSPORTE TERRESTRE AUTOMOTOR

En ejercicio de las facultades legales y en especial las que le confiere el Numeral 9 del artículo 44 del Decreto 101 de 2000, numerales 9 y 13 del artículo 14 del Decreto 1016 de 2000, artículos 3.4, 6 y 10 del Decreto 2741 de 2001 y el artículo 2.2.1.7.1.2. del Decreto 1079 de 2015.

CONSIDERANDO

De conformidad con lo previsto en el artículo 41 del Decreto 101 de 2000, modificado por el artículo 3 del Decreto 2741 de 2001, se delega en la Superintendencia de Puertos y Transporte "Supertransporte", la función de vigilar, inspeccionar y controlar la aplicación y el cumplimiento de las normas que rigen el sistema de tránsito y transporte.

Acorde con lo preceptuado en el artículo 42 del Decreto 101 de 2000, modificado por el artículo 4 del Decreto 2741 de 2001, son sujetos de vigilancia, inspección y control de la Superintendencia de Puertos y Transporte "Supertransporte", las personas jurídicas con o sin ánimo de lucro, las empresas unipersonales y las personas naturales que presten el servicio público de transporte.

En virtud de lo previsto en el numeral 9 del artículo 14 del Decreto 1016 de 2000 modificado por el artículo 10 del Decreto 2741 de 2001 la Superintendencia Delegada de Tránsito y Transporte Terrestre Automotor tiene entre otras, la función de asumir de oficio o a solicitud de cualquier autoridad o persona interesada, la investigación de las violaciones de las normas relativas al transporte terrestre de conformidad con la legislación vigente.

De conformidad con lo previsto en el Título I Capítulo IX de la Ley 336 de 1996 y artículo 51 del Decreto 3366 de 2003, establece: *"Cuando se tenga conocimiento de una infracción a las normas de transporte, la Autoridad Competente abrirá investigación..."*

Por la cual se abre investigación administrativa a la empresa de Servicio Público de Transporte Terrestre Automotor de Carga **WJR TRANSPORTES Y FACILITADOR LOGISTICO COMERCIAL DE CARGA S.A.S.**, identificada con 900503961-7

I. HECHOS

Las Autoridades de Tránsito y Transporte en cumplimiento de sus funciones legales, elaboraron y trasladaron a esta Entidad el Informe Único de Infracción al Transporte N° **382202** de fecha **24 de mayo de 2015** impuesto al vehículo de placa **TAD596**, el cual transportaba carga para la empresa de servicio público de transporte terrestre automotor de Carga **WJR TRANSPORTES Y FACILITADOR LOGISTICO COMERCIAL DE CARGA S.A.S** identificada con NIT. **900503961-7**, por presunta transgresión al artículo 1 de la Resolución 10800 de 2003, código de infracción **560** esto es, **"permitir, facilitar, estimular, propiciar, autorizar, o exigir el transporte de mercancías con peso superior al autorizado, sin portar el permiso correspondiente."**, según los datos registrados en el respectivo tiquete de báscula.

II. CONSIDERACIONES DEL DESPACHO

Teniendo en cuenta que ésta Superintendencia es competente para adelantar las actuaciones administrativas a que hubiere lugar, en los eventos en que personas naturales o jurídicas, infrinjan de manera directa o indirecta las normas regulatorias del transporte terrestre automotor en el territorio nacional, se hace imperativo, con fundamento en el Informe Único de Infracción al Transporte que se enuncia en el acápite de pruebas, abrir investigación administrativa, previo el análisis jurídico y probatorio que se presenta a continuación:

III. FUNDAMENTO NORMATIVO

Ley 336 de 1996, artículo 46, literal d), modificado por el artículo 96 de la Ley 1450 de 2011 que indica:

"Artículo 46. Con base en la graduación que se establece en el presente artículo, las multas oscilarán entre 1 y 2.000 salarios mínimos mensuales vigentes teniendo en cuenta las implicaciones de la infracción y procederán en los siguientes casos:

(...) d) En los casos de incremento o disminución de las tarifas de prestación de servicios no autorizada, o cuando se compruebe que el equipo excede los límites permitidos sobre dimensiones, peso y carga".

Decreto 1079 de 2015

"Por medio del cual se expide el Decreto Único Reglamentario del Sector Transporte"

Resolución 10800 de diciembre 12 de 2003 artículo 1°, código **560**

"permitir, facilitar, estimular, propiciar, autorizar, o exigir el transporte de mercancías con peso superior al autorizado, sin portar el permiso correspondiente."

Por la cual se abre investigación administrativa a la empresa de Servicio Público de Transporte Terrestre Automotor de Carga **WJR TRANSPORTES Y FACILITADOR LOGISTICO COMERCIAL DE CARGA S.A.S**, identificada con 900503961-7

Resolución 4100 del 28 de diciembre de 2004, "Por la cual se adoptan los límites de pesos y dimensiones en los vehículos de transporte terrestre automotor de carga por carretera, para su operación normal en la red vial a nivel nacional."

Resolución 1782 del 08 de mayo de 2009, "Por la cual se modifica el artículo 8º de la Resolución 4100 de 28 de Diciembre de 2004."

Resolución 11357 del 10 de diciembre de 2012, por la cual se modifica el artículo 5 de la Resolución 2888 del 14 de octubre de 2005.

IV. PRUEBAS

Informe Único de Infracción al Transporte

INFORME	FECHA	PLACA
382202	24 de mayo de 2015	TAD596

Tiquete de Báscula No. "000148"

Teniendo en cuenta que el Informe Único de Infracción al Transporte N° **382202** de fecha **24 de mayo de 2015** y el tiquete de báscula "000148 de 24 de mayo de 2015" hacen parte del acervo probatorio que obra en el expediente, este Despacho, considera que existe mérito para abrir investigación administrativa e imputar el siguiente cargo a la empresa de servicio público de transporte terrestre automotor de Carga **WJR TRANSPORTES Y FACILITADOR LOGISTICO COMERCIAL DE CARGA S.A.S** identificada con NIT. 900503961-7.

V. FORMULACIÓN DE CARGOS

Cargo Único: La empresa de servicio público de transporte terrestre automotor de Carga **WJR TRANSPORTES Y FACILITADOR LOGISTICO COMERCIAL DE CARGA S.A.S**, identificada con NIT. 900503961-7, presuntamente transgredió lo dispuesto en el artículo 1º, código de infracción **560** esto es, "(...) **permitir, facilitar, estimular, propiciar, autorizar, o exigir el transporte de mercancías con peso superior al autorizado, sin portar el permiso correspondiente.** (...)" de la Resolución 10800 de 2003, proferida por el Ministerio de Transporte, en concordancia con lo previsto en el literal d) del artículo 46 de la Ley 336 de 1996, modificado por el artículo 96 de la Ley 1450 de 2011; toda vez que el vehículo de placa **TAD596** presuntamente transportaba mercancías excediendo el peso máximo autorizado, el día de los hechos antes citados, según el acervo probatorio allegado.

Así las cosas, de acuerdo a lo normado en el artículo 50 de la Ley 336 de 1996, "cuando se tenga conocimiento de la comisión de una infracción a las normas de transporte, la autoridad competente abrirá investigación en forma inmediata mediante resolución motivada contra la cual no cabrá recurso alguno", ante la presunta violación a la precitada normatividad, esta Superintendencia procede a iniciar investigación administrativa a la

Por la cual se abre investigación administrativa a la empresa de Servicio Público de Transporte Terrestre Automotor de Carga **WJR TRANSPORTES Y FACILITADOR LOGISTICO COMERCIAL DE CARGA S.A.S**, identificada con 900503961-7

empresa **WJR TRANSPORTES Y FACILITADOR LOGISTICO COMERCIAL DE CARGA S.A.S**, con el fin de determinar su responsabilidad en los hechos ya mencionados.

En este sentido, en el evento de comprobarse violación a la normatividad aludida, ello dará lugar a la imposición de la sanción señalada en el literal a) del parágrafo del artículo 46 de la Ley 336 de 1996, que al tenor establece:

“Artículo 46.-Con base en la graduación que se establece en el presente artículo, las multas oscilarán entre 1 y 2000 salarios mínimos mensuales vigentes teniendo en cuenta las implicaciones de la infracción y procederán en los siguientes casos:

Parágrafo.-Para la aplicación de las multas a que se refiere el presente artículo se tendrán en cuenta los siguientes parámetros relacionados con cada modo de transporte:

a. Transporte terrestre: de uno (1) a setecientos (700) salarios mínimos mensuales vigentes:

(...)”

En mérito de lo expuesto,

RESUELVE:

ARTÍCULO PRIMERO: Abrir investigación administrativa a la empresa de servicio público de transporte terrestre automotor de Carga **WJR TRANSPORTES Y FACILITADOR LOGISTICO COMERCIAL DE CARGA S.A.S**, identificada con NIT. 900503961-7, por presunta transgresión a lo dispuesto en el artículo 1º, código de infracción 560 de la Resolución 10800 de 2003, proferida por el Ministerio de Transporte, en concordancia con lo previsto en el literal d) del artículo 46 de la Ley 336 de 1996, modificado por el artículo 96 de la Ley 1450 de 2011, con fundamento en los argumentos expuestos en la parte motiva de ésta Resolución.

ARTÍCULO SEGUNDO: Tener como pruebas las documentales señaladas en el acápite de pruebas de la presente Resolución.

ARTÍCULO TERCERO: Notificar el contenido de la presente Resolución por conducto de la Secretaría General de la Superintendencia de Puertos y Transporte al Representante Legal y/o quien haga sus veces, de la empresa de servicio público de transporte terrestre automotor de Carga **WJR TRANSPORTES Y FACILITADOR LOGISTICO COMERCIAL DE CARGA S.A.S**, identificada con NIT. 900503961-7, con domicilio en la ciudad de **MOSQUERA - CUNDINAMARCA**, en la **CARRERA 5E NO. 16 - 68**, teléfono **3137005967**, correo electrónico **WJRTRANSPORTEDECARGA@HOTMAIL.COM** o en su defecto por aviso de conformidad con los artículos 66 y siguientes del Código de Procedimiento Administrativo y de lo Contencioso Administrativo. Copia de la comunicación a que se refiere el presente artículo y la constancia de envío y recibo de la misma, deberá ser remitida a la Superintendencia Delegada de Tránsito y Transporte Terrestre Automotor para que forme parte del respectivo expediente, así como también del acto de notificación personal o del aviso, según el caso.

RESOLUCIÓN No.

33101

Del 22 JULIO 2016

Por la cual se abre investigación administrativa a la empresa de Servicio Público de Transporte Terrestre Automotor de Carga WJR TRANSPORTES Y FACILITADOR LOGISTICO COMERCIAL DE CARGA S.A.S, identificada con 900503961-7

ARTÍCULO CUARTO: Correr traslado al investigado por un término de diez (10) días hábiles, contados a partir del día siguiente de la notificación del presente acto administrativo, conforme al artículo 51 del Decreto 3366 de 2003, para que por escrito responda los cargos aquí formulados, solicite y aporte las pruebas que considere pertinentes y conducentes para el esclarecimiento de los hechos. Al ejercer su derecho de defensa cite en el asunto el número de Informe Único de Infracción al Transporte

ARTÍCULO QUINTO: Contra la presente Resolución NO procede recurso alguno, según lo establecido en el artículo 50 de la Ley 336 de 1996.

Dada en Bogotá D.C., a los 33101 del 22 JULIO 2016

NOTIFÍQUESE Y CÚMPLASE



JORGE ANDRÉS ESCOBAR FAJARDO

Superintendente Delegado de Tránsito y Transporte Terrestre Automotor

Proyectó: Doris Janeth Quiñones Arizala Analista de Información SIS
Revisó: Mauricio Castilla Perez – Abogado contratista.
Aprobó: Carlos Andres Alvarez Muneton Coordinador de Investigaciones a IJIT
C:\Users\Superintendencia\Aperturas

RESOLUCIÓN No.

33101

Del 22 JULIO 2016

Por la cual se abre investigación administrativa a la empresa de Servicio Público de Transporte Terrestre Automotor de Carga **WJR TRANSPORTES Y FACILITADOR LOGISTICO COMERCIAL DE CARGA S.A.S**, identificada con **900503961-7**

INFORME DE INFRACCIONES DE TRANSPORTE No. 382202

1. FECHA Y HORA

AÑO		MES				DÍA										HORAS																		
15	01	02	03	04	05	06	07	08	09	10	11	12	13	14	15	16	17	18	19	20	21	22	23	24	25	26	27	28	29	30	31			
24	09	10	11	12	13	14	15	16	17	18	19	20	21	22	23	24	25	26	27	28	29	30	31	00	01	02	03	04	05	06	07	08	09	10



República de Colombia
Ministerio de Transporte



POLICIA DE CARRETERAS

2. LUGAR DE LA INFRACCION

VIA KILOMETRO O SITIO DIRECCION Y CIUDAD

Via sinaleja-calamao km 05+500

3. PLACA (MARQUE LAS LETRAS)

A	B	C	D	E	F	G	H	I	J	K	L	M	N	O	P	Q	R	S	T	U	V	W	X	Y	Z
B	C	D	E	F	G	H	I	J	K	L	M	N	O	P	Q	R	S	T	U	V	W	X	Y	Z	
A	B	C	D	E	F	G	H	I	J	K	L	M	N	O	P	Q	R	S	T	U	V	W	X	Y	Z

4. PLACA (MARQUE LOS NUMEROS)

0	1	2	3	4	5	6	7	8	9
1	2	3	4	5	6	7	8	9	
0	1	2	3	4	5	6	7	8	9
0	1	2	3	4	5	6	7	8	9

5. EXPEDIDA

DDT. Ant

SERVICIO

PARTICULAR

PUBLICO

7. CODIGO DE INFRACCION

0	1	2	3	4	5	6	7	8	9
0	1	2	3	4	5	6	7	8	9
0	1	2	3	4	5	6	7	8	9
0	1	2	3	4	5	6	7	8	9

8. CLASE DE VEHICULO

AUTOMOVIL	CAMION	
BUS	MICROBUS	
BUSETA	VOLQUETA	
CAMPERO	CAMION TRACTOR	
CAMIONETA	OTRO	
MOTOS Y SIMILARES		

10. DATOS DEL CONDUCTOR

DOCUMENTO DE IDENTIDAD

70667375 - - - - -

LICENCIA DE CONDUCCION

5631000-9926804

EXPEDIDA

19-09-2012

VENGE

19-09-2015

9. PROPIETARIO DEL VEHICULO

Diego Vascos Velaz

NOMBRES Y APELLIDOS

Oscar Dario Agudelo Pulgarin

DIRECCION

Monter. - - - - -

TELEFONO

2845467

11. NOMBRE DE LA EMPRESA, ESTABLECIMIENTO EDUCATIVO O ASOCIACION DE PADRES DE FAMILIA (RAZON SOCIAL)

Hototransportes

12. LICENCIA DE TRANSITO

2002722827 - - - - -

13. TARJETA DE OPERACION

N U

14. DATOS DEL AGENTE

NOMBRES Y APELLIDOS

Alexander Chaveira Londo

ENTRADA

PLACA No.

091026

SETRA-DESUC

NOTA: EL AGENTE DE TRANSITO O DE POLICIA DE CARRETERAS QUE RECIBA DIRECTA O INDIRECTAMENTE ORDENES O DADIVAS PARA RETARDAR U OMITIR ACTOS PROPIOS DE SU CARGO INCURRIRA EN PUNOS OK SEGUN LO ESTABLECIDO EN EL CODIGO PENAL Y CONDUCION PORFOHO.

15. INMOVILIZACION

PATIOS	TALLER	PARCHADERO
--------	--------	------------

16. OBSERVACIONES

Anexo tarjeta de 448 con solo un piso de 1500 k. Despachado con Max tres to 20000747 wjk transportes SAS

17. ESTE INFORME SE TENDRA COMO PRUEBA PARA EL INICIO DE LA INVESTIGACION ADMINISTRATIVA POR PARTE DE (INDIQUE EL NOMBRE DE LA AUTORIDAD CORRESPONDIENTE)

Superintendencia de Transportes

FIRMA DEL AGENTE

FIRMA DEL CONDUCTOR

FIRMA DEL TESTIGO

BAJO GRAVEDAD DE JURAMENTO

D.E. No.

- AUTORIDAD DE TRANSITO -

70667375

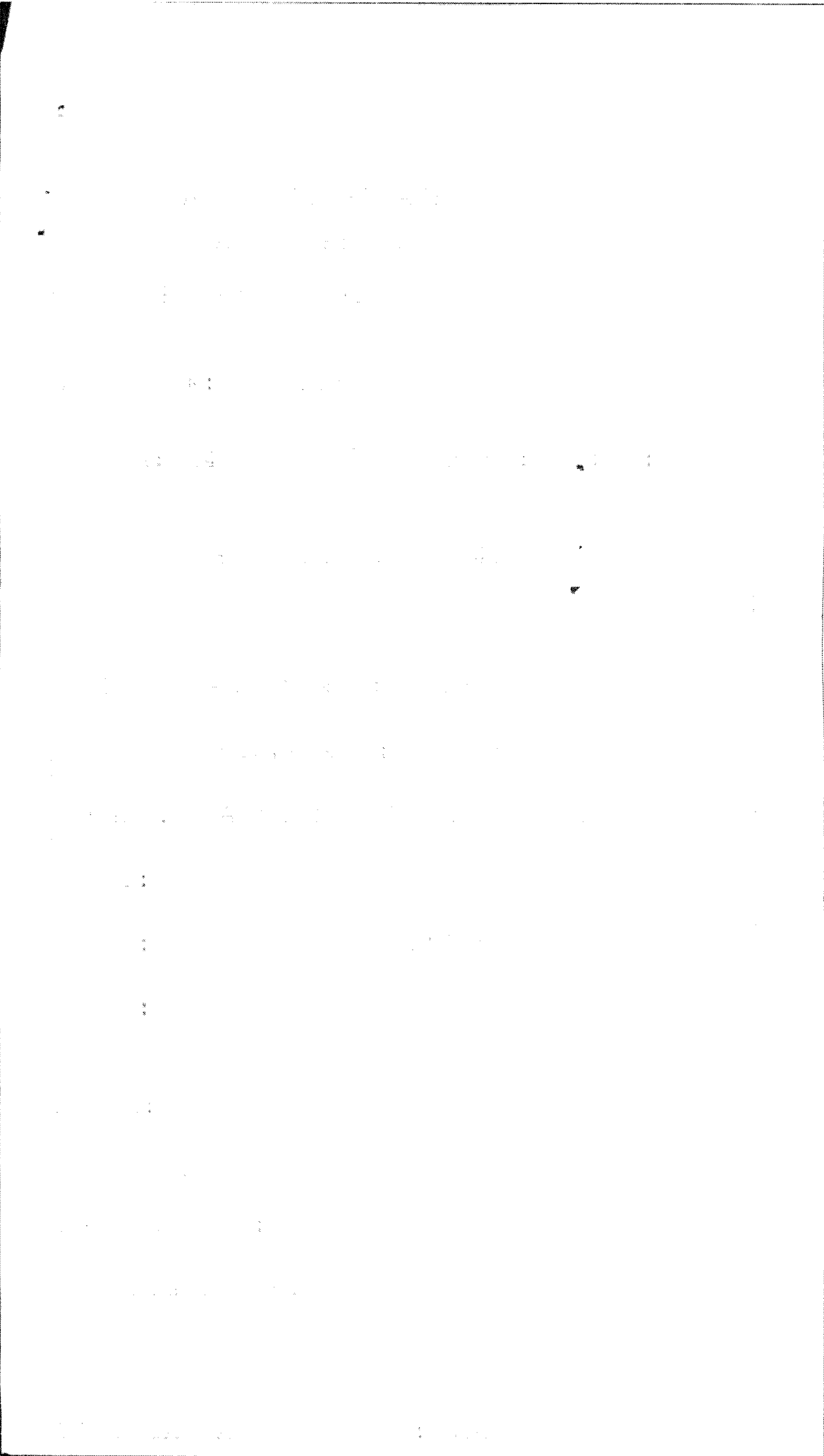



Superintendencia de Puertos y Transporte
República de Colombia



Al contestar, favor citar en el asunto este
No. de Registro 20165500625391



Bogotá, 22/07/2016

Señor
Representante Legal y/o Apoderado (a)
WJR TRANSPORTES Y FACILITADOR LOGISTICO COMERCIAL DE CARGA S.A.S.
CARRERA 5E No. 16 - 68
MOSQUERA - CUNDINAMARCA

ASUNTO: CITACION NOTIFICACION

Respetado(a) señor(a):

De manera atenta, me permito comunicarle que la Superintendencia de Puertos y Transporte, expidió la(s) resolución(es) No(s) **33101 de 22/07/2016** por la(s) cual(es) se **ABRE** una(s) investigación(es) administrativa(s) a esa empresa.

En consecuencia debe acercarse a la Secretaria General de esta Entidad, ubicada en la **Calle 37 No. 28B-21 Barrio Soledad** de la ciudad de Bogotá, con el objeto que se surta la correspondiente notificación personal; de no ser posible, ésta se surtirá por aviso de conformidad con el artículo 69 del Código de Procedimiento Administrativo y de lo Contencioso Administrativo.

En los eventos en que se otorgue autorización para surtir la notificación personal, se debe especificar los números de las resoluciones respecto de las cuales autoriza la notificación, para tal efecto en la página web de la entidad www.supertransporte.gov.co, link "**Resoluciones y edictos investigaciones administrativas**" se encuentra disponible un modelo de autorización, el cual podrá ser tomado como referencia. Así mismo se deberá presentar copia del decreto de nombramiento y acta de posesión, si es del caso.

En el caso que desee hacer uso de la opción de realizar el trámite de notificación electrónica para futuras ocasiones, usted señor(a) representante legal deberá diligenciar en su totalidad la autorización que se encuentra en el archivo Word anexo a la Circular 16 del 18 de junio de 2012 la cual se encuentra en la página web de la Entidad www.supertransporte.gov.co en el link "**Circulares Supertransporte**" y remitirlo a la **Calle 37 No. 28B-21 Barrio Soledad** de la ciudad de Bogotá.

Sin otro particular.

VALENTINA RUBIANO RODRIGUEZ*
COORDINADORA GRUPO NOTIFICACIONES

Transcribió: FELIPE PARDO PARDO

Revisó: VANESSA BARRERA B

C:\Users\felipepardo\Downloads\80258391_2016_07_22_09_14_03.odt

GD-REG-23-V3-28-Dic-2015

472	Motivos de Devolución		<input type="checkbox"/> Desconocido	<input type="checkbox"/> No Existe Número											
	<input type="checkbox"/> Dirección Errada	<input type="checkbox"/> No Reside	<input type="checkbox"/> Rehusado	<input type="checkbox"/> No Reclamado											
	<input type="checkbox"/> No Reside	<input type="checkbox"/> Fuerza Mayor	<input type="checkbox"/> Cerrado	<input type="checkbox"/> No Contactado											
	<input type="checkbox"/> FALLECIDO	<input type="checkbox"/> Apartado Clausurado	<input type="checkbox"/> FALLECIDO	<input type="checkbox"/> Apartado Clausurado											
Fecha 1:	9	8	16	R	D	Fecha 2:									
Nombre del distribuidor:						Nombre del distribuidor:									
C.C.						C.C.									
Centro de Distribución:						Centro de Distribución:									
Observaciones: 3 pmo never						FANNY ORTIZ Observaciones: 3713993									

Representante Legal y/o Apoderado
WJR TRANSPORTES Y FACILITADOR LOGISTICO COMERCIAL DE
CARGA S.A.S.
CARRERA 5E No. 16 - 68
MOSQUERA - CUNDINAMARCA

SERVICIO POSTAL
Servicios Postales
Nacionales S.A.
NT 800.002917-9
DG 26 G 95 A 05
Univ. Nat. 01 8000 111 21

EMITENTE
Razón Social:
SUPERINTENDENCIA DE PUERTO
TRANSPORTES - Superintendencia
Dirección: Calle 37 No. 28B-21 Bar
la sabana
Ciudad: BOGOTA D.C.
Departamento: BOGOTA D.C.
Código Postal: 111311395
Envío: RN616301818CO

DESTINATARIO
Razón Social:
WJR TRANSPORTES Y
FACILITADOR LOGISTICO
Dirección: CARRERA 5E No. 16 - 68
Ciudad: MOSQUERA, CUNDINAMARCA
Departamento: CUNDINAMARCA
Código Postal: 250040282
Fecha Pre-Admisión:
05/08/2016 15:32:53
No Transporte Lc de carga 000200 del 20/05/16
No de Manifiesto Expresos 006667 del 08/08/16