



Superintendencia de Puertos y Transporte  
República de Colombia



Al contestar, favor citar en el asunto este  
No. de Registro 20175500844561



Bogotá, 03/08/2017

Señor  
Representante Legal  
COOPERATIVA TRANSPORTADORES DE VOLQUETEROS DE CARGA DE  
COLOMBIA  
CARRERA 24 No 44 - 18 INTERIOR 301  
MEDELLIN - ANTIOQUIA

Respetado (a) Señor (a)

Para su conocimiento y fines pertinentes de manera atenta me permito comunicarle que la Superintendencia de Puertos y Transporte, expidió la (s) resolución (s) Nos. **36104 de 03/08/2017 POR LA CUAL SE INCORPORAN PRUEBAS Y SE CORRE TRASLADO PARA ALEGAR DENTRO DE UNA INVESTIGACION ADMINISTRATIVA A ESA EMPRESA**, para lo cual le anexo fotocopias de la misma.

Sin otro particular.

*Diana C. Merchan B.*

**DIANA CAROLINA MERCHAN BAQUERO\***  
Coordinadora Grupo Notificaciones

Transcribio: ELIZABETHULLA  
Revisó: RAISSA RICAURTE

GD-REG-27-V1-28-dic-2015

THE UNIVERSITY OF CHICAGO  
DEPARTMENT OF CHEMISTRY  
5708 SOUTH CAMPUS DRIVE  
CHICAGO, ILLINOIS 60637  
TEL: 773-936-5000  
FAX: 773-936-5001  
WWW.CHEM.UCHICAGO.EDU

PROFESSOR OF CHEMISTRY  
AND  
DIRECTOR OF THE  
INSTITUTE FOR CHEMICAL PHYSICS  
AND MATERIALS RESEARCH  
5708 SOUTH CAMPUS DRIVE  
CHICAGO, ILLINOIS 60637  
TEL: 773-936-5000  
FAX: 773-936-5001  
WWW.CHEM.UCHICAGO.EDU

ASSISTANT PROFESSOR OF CHEMISTRY  
AND  
DIRECTOR OF THE  
INSTITUTE FOR CHEMICAL PHYSICS  
AND MATERIALS RESEARCH  
5708 SOUTH CAMPUS DRIVE  
CHICAGO, ILLINOIS 60637  
TEL: 773-936-5000  
FAX: 773-936-5001  
WWW.CHEM.UCHICAGO.EDU



104

REPÚBLICA DE COLOMBIA



Libertad y Orden

MINISTERIO DE TRANSPORTE  
SUPERINTENDENCIA DE PUERTOS Y TRANSPORTE

AUTO

( 3 6 1 0 4      0 3 AGO 2017 )

Por el cual incorporan pruebas y se corre traslado para Alegar de Conclusión dentro del procedimiento administrativo sancionatorio iniciado mediante Resolución No. 42749 del 29 de Agosto de 2016, contra la empresa de Servicio Público de Transporte Terrestre Automotor de Carga **COOPERATIVA TRANSPORTADORES DE VOLQUETEROS DE CARGA DE COLOMBIA** identificada con NIT. **8909066601**

**LA SUPERINTENDENTE DELEGADA DE TRANSITO Y TRANSPORTE TERRESTRE AUTOMOTOR**

En ejercicio de las facultades legales y en especial las que le confiere el numeral 9, del artículo 44 del Decreto 101 de 2000; numeral 9 y 13 del artículo 14 del Decreto 1016 de 2000, los artículos 3, 4 y 10 del Decreto 2741 de 2001, el artículo 9 del Decreto 173 de 2001 ahora Artículo 2.2.1.7.1.2 del Decreto 1079 del 2015. Ley 336 de 1996, Ley 1437 de 2011, Ley 1564 de 2012 y

**CONSIDERANDO**

1. La Superintendencia Delegada de Tránsito y Transporte mediante Resolución No. 42749 del 29 de Agosto de 2016 ordenó abrir investigación administrativa contra la sociedad **COOPERATIVA TRANSPORTADORES DE VOLQUETEROS DE CARGA DE COLOMBIA** identificada con NIT. **8909066601**, con base en el informe único de infracción al transporte No. **399709** del **23 de Enero de 2016**, por transgredir presuntamente el literal d) del artículo 46 de la Ley 336 de 1996, en concordancia con lo normado en el código 560 de la resolución No. 10800 de 2003 que indica: *"Permitir, facilitar, estimular, propiciar, autorizar, o exigir el transporte de mercancías con peso superior al autorizado, sin portar el permiso correspondiente"*.
2. Dicho acto administrativo fue notificado por aviso el 27 de octubre de 2016.
3. Garantizando los derechos al debido proceso, de contradicción y defensa, verificadas las bases de datos de gestión documental de la entidad, se evidenció que en el término otorgado la investigada no presentó descargos ni solicitó pruebas.



Por el cual incorporan pruebas y se corre traslado para Alegar de Conclusión dentro del procedimiento administrativo sancionatorio iniciado mediante Resolución No. 42749 del 29 de Agosto de 2016, contra la empresa de Servicio Público de Transporte Terrestre Automotor de Carga COOPERATIVA TRANSPORTADORES DE VOLQUETEROS DE CARGA DE COLOMBIA identificada con NIT. 8909066601

4. En el marco de lo expuesto y en ejercicio de su potestad, el Consejo de Estado Sala de lo Contencioso Administrativo sección Cuarta, en la sentencia del 23 de julio de 2009, expediente No. 25000-23-25-000-2007-00460-02 (0071-09), ha señalado:

*"Las pruebas deben ceñirse al asunto materia del proceso y se rechazarán las que versen sobre hechos notoriamente impertinentes y las manifiestamente superfluas. Lo anterior significa que las pruebas deben ser conducentes, pertinentes y eficaces y el medio probatorio apto jurídicamente para demostrar los hechos alegados. (...) Es decir, que la conducencia es la aptitud legal del medio probatorio para probar el hecho que se investiga, y que requiere de dos requisitos esenciales, que son: que el medio probatorio respectivo este autorizado y no prohibido expresa o tácitamente por la ley; y que ese medio probatorio solicitado no esté, prohibido en particular para el hecho que con él se pretende probar. En tanto que la pertinencia se refiera a que el medio probatorio guarde relación con los hechos que se pretenden demostrar".*

Lo anterior significa que para determinar si procede el decreto de las pruebas propuestas por las partes, el juez debe analizar si éstas cumplen con los requisitos legales, esto es, con los requisitos de conducencia, pertinencia, utilidad y legalidad. La conducencia consiste en que el medio probatorio propuesto sea adecuado para demostrar el hecho. La pertinencia, por su parte, se fundamenta en que el hecho a demostrar tenga relación con el litigio, la utilidad, a su turno, radica en que el hecho que se pretende demostrar con la prueba no esté suficientemente acreditado con otra. Finalmente, las pruebas, además de tener las características mencionadas, deben estar permitidas por la ley" (Subrayado fuera del Texto)

5. Luego, teniendo en cuenta las pruebas que obran en el expediente y al tenor de su pertinencia, utilidad y conducencia, en consonancia con lo previsto por el artículo 50 de la Ley 336 de 1996, y de los artículos 40<sup>[1]</sup> y 47 de la Ley 1437 de 2011, en los siguientes términos:

**5.1 Incorporar y dársele el valor probatorio que corresponda a las siguientes pruebas Documentales:**

- 5.1.1 Informe Único de Infracción al Transporte No. 399709 del 23 de Enero de 2016.
- 5.1.2 Tiquete de báscula No. 1213.
- 5.1.3 Las demás pruebas aportadas por la DITRA.
- 5.1.4 Remesa No. 10294
- 5.1.5 Manifiesto de Carga No. 19165

**5.2 Practica de pruebas adicionales y de oficio:**

Para el Despacho las pruebas incorporadas en el presente proveído, se consideran conducentes, pertinentes y útiles para el esclarecimiento de los hechos materia de investigación, pues resultan el medio idóneo que conlleve a la verdad real o material, en otras palabras, que generan convencimiento en el operador jurídico. Por tanto, señala esta Autoridad de Tránsito y Transporte, que las pruebas documentales arriba referidas serán objeto de apreciación y valoración para proferir decisión de fondo en el actual procedimiento administrativo sancionatorio, la cual será en lo que a Derecho corresponda.



Por el cual incorporan pruebas y se corre traslado para Alegar de Conclusión dentro del procedimiento administrativo sancionatorio iniciado mediante Resolución No. 42749 del 29 de Agosto de 2016, contra la empresa de Servicio Público de Transporte Terrestre Automotor de Carga **COOPERATIVA TRANSPORTADORES DE VOLQUETEROS DE CARGA DE COLOMBIA** identificada con NIT. 8909066601

Finalmente y en atención a que este Despacho consideró que no se requiere la práctica de pruebas adicionales, por cuanto que con las obrantes en el expediente son suficientes para continuar con el procedimiento administrativo sancionatorio, en virtud de lo establecido en el inciso segundo del artículo 48 del Código de Procedimiento Administrativo y de lo Contencioso Administrativo, se cierra el periodo probatorio y se corre traslado a la sociedad investigada, por un término de diez (10) días, para que presente los alegatos de conclusión respectivos.

En mérito de lo expuesto,

### RESUELVE

**ARTÍCULO PRIMERO: INCORPORESE** y désele el valor probatorio que corresponda a las siguientes pruebas:

1. Informe Único de Infracción al Transporte – IUIT No. 399709 del 23 de Enero de 2016
2. Tiquete de báscula No. 1213 del 23 de Enero de 2016
3. Pruebas aportadas por DITRA
4. Remesa No. 10294
5. Manifiesto de Carga No. 19165

**ARTÍCULO SEGUNDO: COMUNICAR** el contenido del presente auto por conducto de la Secretaría General de la Superintendencia de Puertos y Transporte, al representante legal o a quien haga sus veces de la empresa de Servicio Público de Transporte Terrestre Automotor de Carga **COOPERATIVA TRANSPORTADORES DE VOLQUETEROS DE CARGA DE COLOMBIA** identificada con NIT. 8909066601, ubicada en la **Carrera 24 44 18 Interior 301**, de la ciudad de **MEDELLIN / ANTIOQUIA**, de acuerdo a lo establecido en el artículo 66 y siguientes del Código de Procedimiento Administrativo y de lo Contencioso Administrativo.

Una vez surtida la respectiva Comunicación, remítase copia de las mismas al Grupo de Investigaciones a Informes Únicos de Infracción al Transporte – IUIT- de la Delegada de tránsito y Transporte Terrestre Automotor para que obre en el expediente.

**ARTÍCULO TERCERO: CORRER TRASLADO** a la empresa de Servicio Público de Transporte Terrestre Automotor de Carga **COOPERATIVA TRANSPORTADORES DE VOLQUETEROS DE CARGA DE COLOMBIA**, identificada con NIT. 8909066601, para que presente alegatos de conclusión dentro de los diez (10) días hábiles siguientes a partir de la Comunicación de la presente resolución.



Por el cual incorporan pruebas y se corre traslado para Alegar de Conclusión dentro del procedimiento administrativo sancionatorio iniciado mediante Resolución No. 42749 del 29 de Agosto de 2016, contra la empresa de Servicio Público de Transporte Terrestre Automotor de Carga **COOPERATIVA TRANSPORTADORES DE VOLQUETEROS DE CARGA DE COLOMBIA** identificada con NIT. 8909066601

**ARTÍCULO CUARTO:** Contra el presente auto no procede Recurso alguno de conformidad con el artículo 40 del Código de Procedimiento Administrativo y de lo Contencioso Administrativo.

**COMUNIQUESE Y CÚMPLASE**

3 6 1 0 4 0 3 AGO 2017

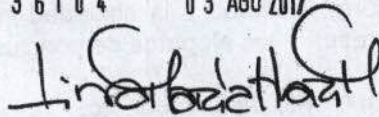

**LINA MARIA MARGARITA HUARI MATEUS**  
Superintendente Delegada de Tránsito y Transporte  
Terrestre Automotor

Revisó: COORDINADOR GRUPO IUIT  
Revisó: Andrea Valcárcel  
Proyectó: JULIAN SANDOVAL





## ▶ Registro Mercantil

La siguiente información es reportada por la cámara de comercio y es de tipo informativo.

Razón Social	<b>COOPERATIVA TRANSPORTADORES DE VOLQUETEROS DE CARGA DE COLOMBIA</b>
Sigla	COVOLQUETEROS
Cámara de Comercio	MEDELLIN PARA ANTIOQUIA
Número de Matrícula	0000105424
Identificación	NIT 890906660 - 1
Último Año Renovado	2017
Fecha Renovación	20170301
Fecha de Matrícula	19970310
Fecha de Vigencia	99991231
Estado de la matrícula	ACTIVA
Tipo de Sociedad	ECONOMIA SOLIDARIA
Tipo de Organización	ENTIDADES DE NATURALEZA COOPERATIVA
Categoría de la Matrícula	SOCIEDAD ó PERSONA JURIDICA PRINCIPAL ó ESAL
Total Activos	3287231881.00
Utilidad/Perdida Neta	-12931863.00
Ingresos Operacionales	0.00
Empleados	8.00
Afiliado	No



Ver Expediente

### Actividades Económicas

- \* 4923 - Transporte de carga por carretera
- \* 9499 - Actividades de otras asociaciones n.c.p.

### Información de Contacto

Municipio Comercial	MEDELLIN / ANTIOQUIA
Dirección Comercial	Calle 24 44 18 Interior 301
Teléfono Comercial	2321719
Municipio Fiscal	MEDELLIN / ANTIOQUIA
Dirección Fiscal	Carrera 24 44 18 Interior 301
Teléfono Fiscal	2321719
Correo Electrónico	gerenciacoovolqueteros@gmail.com

### Información Propietario / Establecimientos, agencias o sucursales

Tipo	Número de Identificación	Razón Social	Cámara de Comercio	Categoría	RM	GRUP	ESAL	RNT
		COOPERATIVA DE TRANSPORTADORES DE VOLQUETEROS DE ANTIOQUIA LTDA.	MEDELLIN PARA ANTIOQUIA	Establecimiento			ESAL	

Mostrando 1 de 1

Ver Certificado





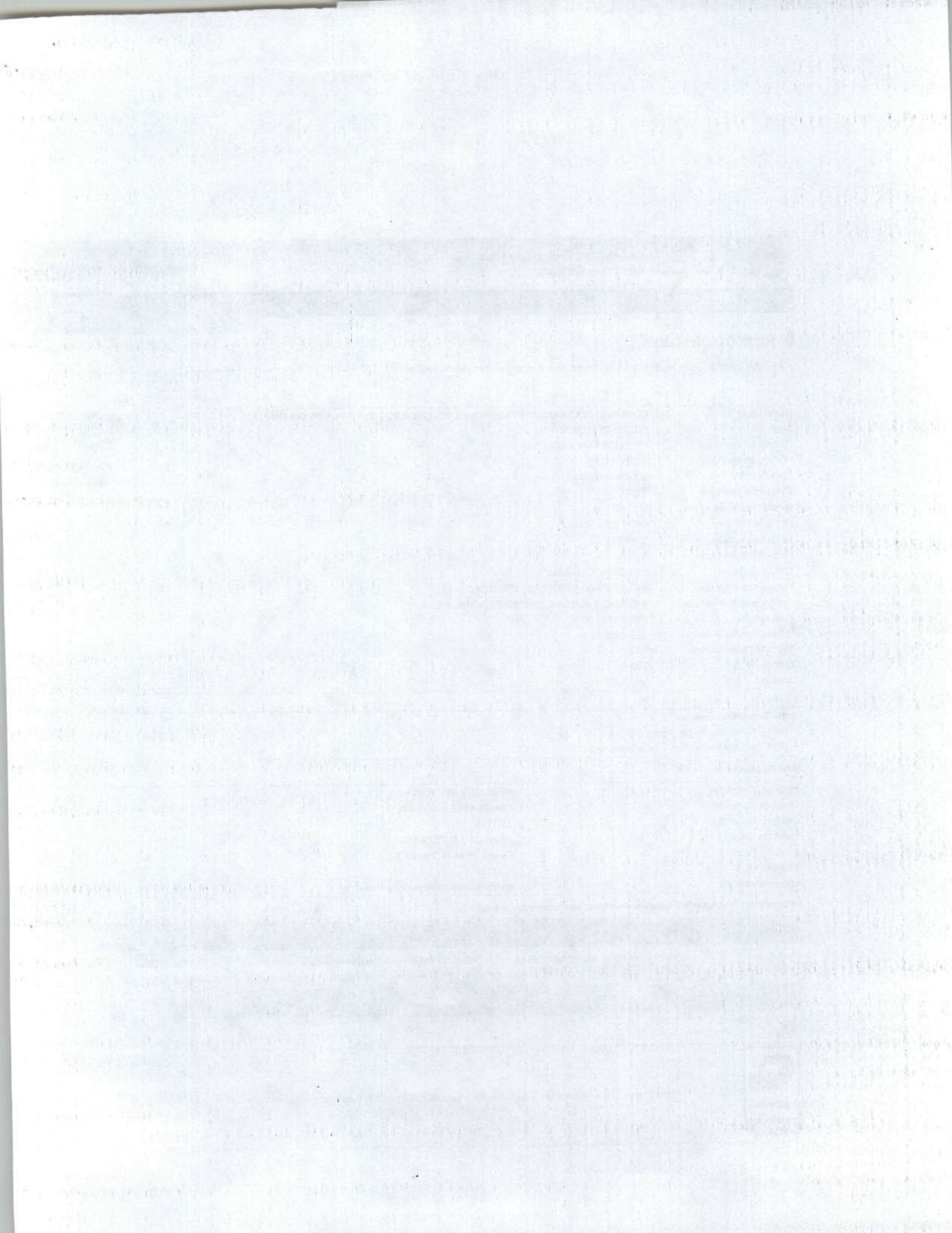





Superintendencia de Puertos y Transporte  
República de Colombia



Al contestar, favor citar en el asunto este  
No. de Registro 20175500844561



Bogotá, 03/08/2017

Señor  
Representante Legal  
COOPERATIVA TRANSPORTADORES DE VOLQUETEROS DE CARGA DE  
COLOMBIA  
CARRERA 24 No 44 - 18 INTERIOR 301  
MEDELLIN - ANTIOQUIA

Respetado (a) Señor (a)

Para su conocimiento y fines pertinentes de manera atenta me permito comunicarle que la Superintendencia de Puertos y Transporte, expidió la (s) resolución (s) Nos. **36104 de 03/08/2017 POR LA CUAL SE INCORPORAN PRUEBAS Y SE CORRE TRASLADO PARA ALEGAR DENTRO DE UNA INVESTIGACION ADMINISTRATIVA A ESA EMPRESA**, para lo cual le anexo fotocopias de la misma.

Sin otro particular.

*Diana C. Merchan B.*

**DIANA CAROLINA MERCHAN BAQUERO\***  
Coordinadora Grupo Notificaciones

Transcribio: ELIZABETHULLA  
Revisó: RAISSA RICAURTI

GD-REG-27-V1-28-dic-2015



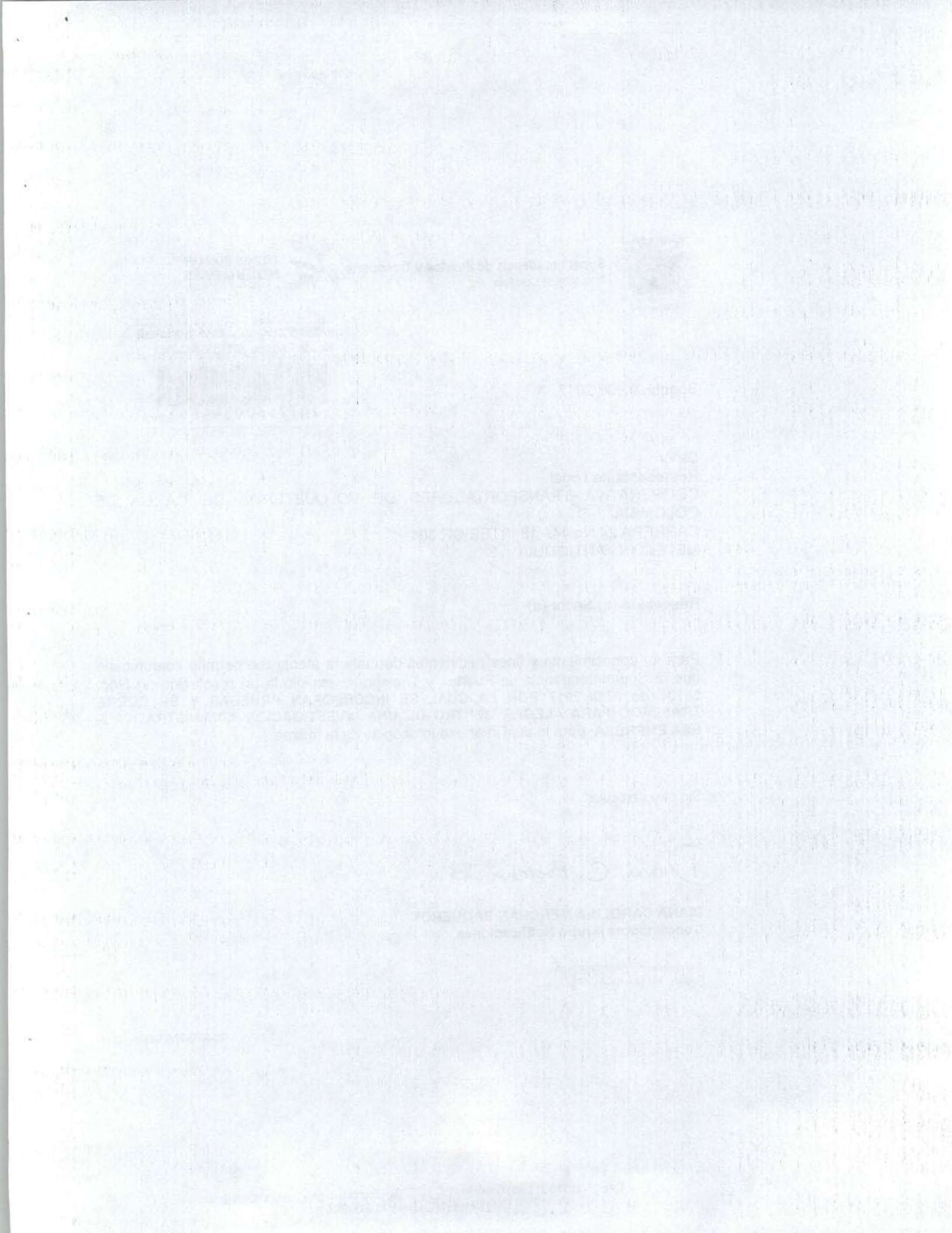





Superintendencia de Puertos y Transporte  
República de Colombia



del 20/05/2011

Servicios Postales  
Nocenas S.A.  
NT 900 0829170  
DG 25 G 85 A 65  
Línea Nat. 01 8000 115

**4x72**

**REMITENTE**  
Nombre/ Razón Social  
SUPERINTENDENCIA DE  
PUERTOS Y TRANSPORTES -  
Dirección: Calle 37 No. 28B-21 B-  
la Soledad  
Ciudad: BOGOTÁ D.C.  
Departamento: BOGOTÁ D.C.  
Código Postal: 11131395  
Envío: RN804570676CO

**DESTINATARIO**  
Nombre/ Razón Social:  
COOPERATIVA  
TRANSPORTADORES DE  
DIRECCIÓN: CARRETA 24 No. 44 -  
INTERIOR 301  
Ciudad: MEDULLIN, ANTIOQUIA  
Departamento: ANTIOQUIA

**Código Postal:**  
Fecha Pre-Admisión:  
09/08/2017 15:59:37  
Min. Transporte Lic de carga 000  
del 20/05/2011

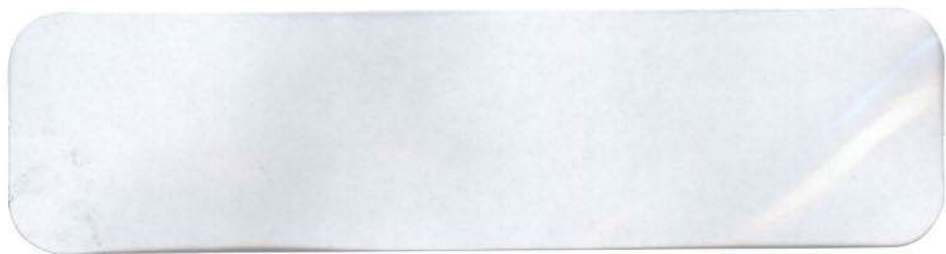

Oficina Principal - Calle 63 No. 9A-45 Bogotá D. C.  
 Dirección de Correspondencia - Superintendencia de Puertos y Transporte - Calle 37 No. 28B - 21 Bogotá D. C.  
 PBX: 3526700 - Bogotá D. C. Línea de atención al ciudadano: 018000 915615  
[www.supetransporte.gov.co](http://www.supetransporte.gov.co)



