



Superintendencia de Puertos y Transporte
República de Colombia



Al contestar, favor citar en el asunto este
No. de Registro 20175501551961



Bogotá, 04/12/2017

Señor
Representante Legal
TURYPRESOS LTDA
CALLE 31 SUR No 71 F - 58
BOGOTA - D.C.

Respetado (a) Señor (a)

Para su conocimiento y fines pertinentes de manera atenta me permito comunicarle que la Superintendencia de Puertos y Transporte, expidió la (s) resolución (s) Nos. 63114 de 04/12/2017 POR LA CUAL SE INCORPORA PRUEBAS Y CORRE TRASLADO PARA ALEGAR DENTRO DE UNA INVESTIGACION ADMINISTRATIVA A ESA EMPRESA, para lo cual le anexo fotocopias de la misma.

Sin otro particular.

Diana C. Merchán B.

DIANA CAROLINA MERCHAN BAQUERO*
Coordinadora Grupo Notificaciones

Transcribió: ELIZABETHULLA
Revisó: RAISSA RICAURTE

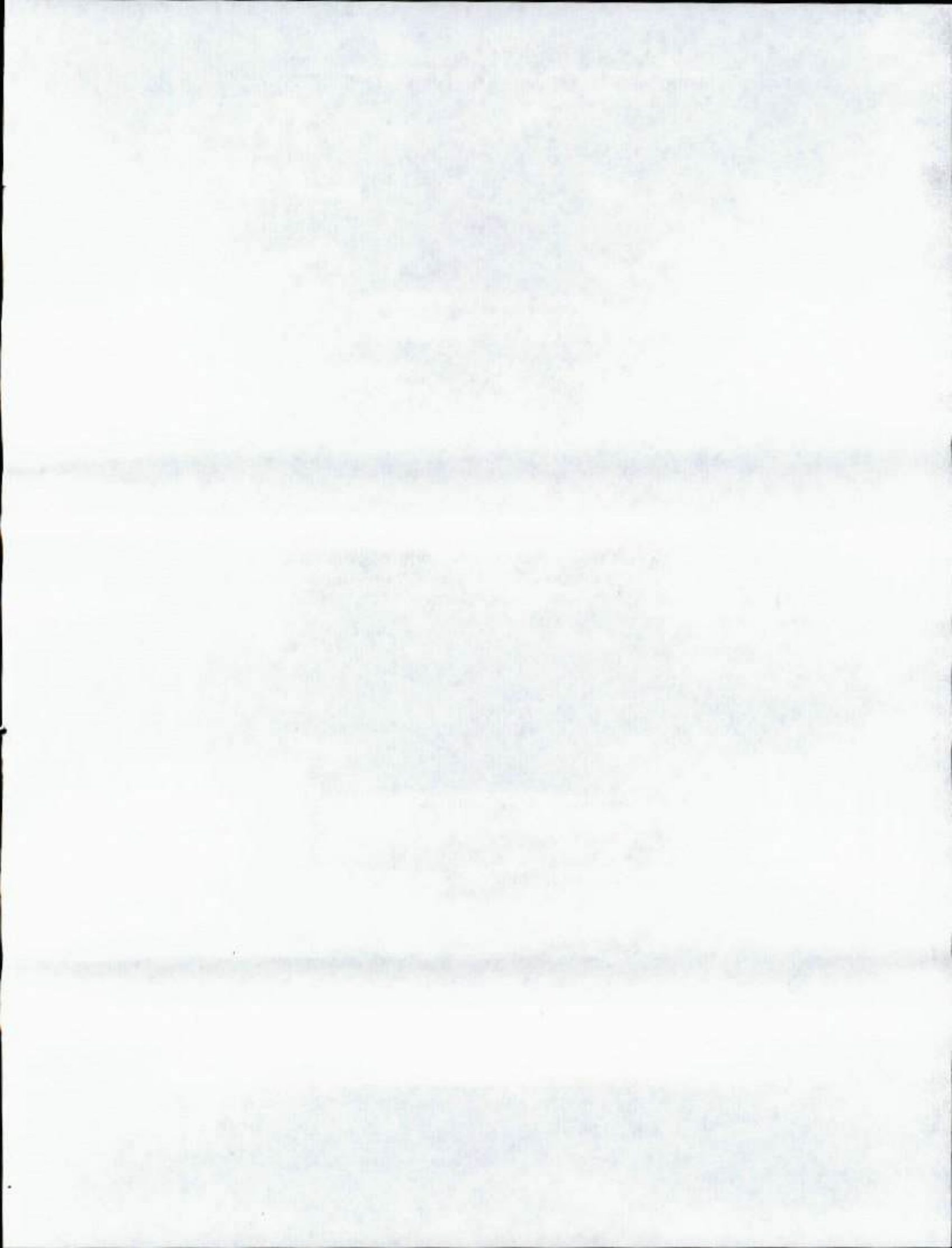

114

REPÚBLICA DE COLOMBIA



Libertad y Orden

MINISTERIO DE TRANSPORTE
SUPERINTENDENCIA DE PUERTOS Y TRANSPORTE

AUTO No. del 63114 04 DIC 2017

Por el cual incorporan pruebas y se corre traslado para Alegar de Conclusión dentro del procedimiento administrativo sancionatorio iniciado mediante Resolución No. 58845 del 28 de octubre de 2016, contra la empresa de Servicio Público de Transporte Terrestre Automotor especial TURYEXPRESOS LTDA identificada con NIT. 8300800408

LA SUPERINTENDENTE DELEGADA DE TRÁNSITO Y TRANSPORTE TERRESTRE
AUTOMOTOR

En ejercicio de las facultades legales y en especial las que le confiere el numeral 9, del artículo 44 del Decreto 101 de 2000; numeral 9 y 13 del artículo 14 del Decreto 1016 de 2000, los artículos 3, 4 y 10 del Decreto 2741 de 2001, Artículo 2.2.1.6.1.2 del Decreto 1079 del 2015, Ley 336 de 1996, Ley 1437 de 2011, Ley 1564 de 2012 y

CONSIDERANDO

1. La Superintendencia Delegada de Tránsito y Transporte mediante Resolución No. 58845 del 28 de octubre de 2016 ordenó abrir investigación administrativa contra la empresa TURYEXPRESOS LTDA, con base en el informe único de infracción al transporte No. 405827 del 03 de mayo de 2016, por transgredir presuntamente el literal d) y e) del artículo 46 de la Ley 336 de 1996, por transgredir presuntamente el código de infracción 587, que indica "Cuando se compruebe la inexistencia o alteración de los documentos que sustentan la operación del vehículo y sólo por el tiempo requerido para clarificar los hechos" del artículo 1° de la Resolución 10800 de 2003, en concordancia con el código 518, esto es, "Permitir la prestación del servicio sin llevar el Extracto del Contrato"
2. Dicho acto administrativo quedó notificado por aviso el 18 de noviembre de 2016
3. Garantizando los derechos al debido proceso, de contradicción y defensa, verificadas las bases de datos de gestión documental de la entidad, se evidenció que en el término otorgado establecido en el artículo 4 de la Resolución que dio inicio a esta investigación la investigada no presentó descargos ni solicitó pruebas.
4. En el marco de lo expuesto y en ejercicio de su potestad, el Consejo de Estado Sala de lo Contencioso Administrativo sección Cuarta, en la sentencia del 23 de julio de 2009, expediente No. 25000-23-25-000-2007-00460-02 (0071-09), ha señalado:

"Las pruebas deben ceñirse al asunto materia del proceso y se rechazarán las que versen sobre hechos notoriamente impertinentes y las manifiestamente superfluas. Lo anterior significa que las pruebas deben ser conducentes, pertinentes y eficaces y el medio probatorio apto jurídicamente para demostrar los hechos alegados. (...)"

AUTO No.

Del

Por el cual incorporan pruebas y se corre traslado para Alegar de Conclusión dentro del procedimiento administrativo sancionatorio iniciado mediante Resolución No. 58845 del 28 de octubre de 2016, contra la empresa de Servicio Público de Transporte Terrestre Automotor especial TURYPRESOS LTDA identificada con NIT. 8300800408

Es decir, que la conducencia es la aptitud legal del medio probatorio para probar el hecho que se investiga, y que requiere de dos requisitos esenciales, que son: que el medio probatorio respectivo este autorizado y no prohibido expresa o tácitamente por la ley; y que ese medio probatorio solicitado no esté, prohibido en particular para el hecho que con él se pretende probar. En tanto que la pertinencia se refiera a que el medio probatorio guarde relación con los hechos que se pretenden demostrar.

Lo anterior significa que para determinar si procede el decreto de las pruebas propuestas por las partes, el juez debe analizar si éstas cumplen con los requisitos legales, esto es, con los requisitos de conducencia, pertinencia, utilidad y legalidad. La conducencia consiste en que el medio probatorio propuesto sea adecuado para demostrar el hecho. La pertinencia, por su parte, se fundamenta en que el hecho a demostrar tenga relación con el litigio, la utilidad, a su turno, radica en que el hecho que se pretende demostrar con la prueba no esté suficientemente acreditado con otra. Finalmente, las pruebas, además de tener las características mencionadas, deben estar permitidas por la ley" (Subrayado fuera del Texto)

Luego, teniendo en cuenta las pruebas que obran en el expediente y al tenor de su pertinencia, utilidad y conducencia, en consonancia con lo previsto por el artículo 50 de la Ley 336 de 1996, y de los artículos 40 y 47 de la Ley 1437 de 2011, es necesario referirnos en los siguientes términos:

5. Incorporar y dársele el valor probatorio que corresponda a las siguientes pruebas Documentales:
 - 5.1 Informe Único de Infracción al Transporte No. 405827 del 03 de mayo de 2016.
6. Práctica de pruebas adicionales y de oficio:

Para el Despacho las pruebas incorporadas en el presente proveído, se consideran conducentes, pertinentes y útiles para el esclarecimiento de los hechos materia de investigación, pues resultan el medio idóneo que conlleve a la verdad real o material, en otras palabras, que generan convencimiento en el operador jurídico. Por tanto, señala esta Autoridad de Tránsito y Transporte, que las pruebas documentales arriba referidas serán objeto de apreciación y valoración para proferir decisión de fondo en el actual procedimiento administrativo sancionatorio, la cual será en lo que a Derecho corresponda.

Finalmente y en atención a que este Despacho consideró que no se requiere la práctica de pruebas adicionales, por cuanto que con las obrantes en el expediente son suficientes para continuar con el procedimiento administrativo sancionatorio, en virtud de lo establecido en el inciso segundo del artículo 48¹ del Código de Procedimiento Administrativo y de lo Contencioso Administrativo, se cierra el periodo probatorio y se corre traslado a la sociedad investigada, por un término de diez (10) días, para que presente los alegatos de conclusión respectivos.

En mérito de lo expuesto,

RESUELVE

ARTÍCULO PRIMERO: INCORPÓRESE y désele el valor probatorio que corresponda a las siguientes pruebas:

¹Artículo 48. Periodo probatorio. Cuando deban practicarse pruebas se señalará un término no mayor a treinta (30) días. Cuando sean tres (3) o más investigados o se deban practicar en el exterior el término probatorio podrá ser hasta de sesenta (60) días.

Vencido el periodo probatorio se dará traslado al investigado por diez (10) días para que presente los alegatos respectivos.

AUTO No. 63114 Del 04 DIC 2017

Por el cual incorporan pruebas y se corre traslado para Alegar de Conclusión dentro del procedimiento administrativo sancionatorio iniciado mediante Resolución No. 58845 del 28 de octubre de 2016, contra la empresa de Servicio Público de Transporte Terrestre Automotor especial TURYPRESOS LTDA identificada con NIT. 8300800408

1. Informe Único de Infracción al Transporte – IUIT No. 405827 del 5/3/2016

ARTÍCULO SEGUNDO: COMUNICAR el contenido del presente auto por conducto de la Secretaría General de la Superintendencia de Puertos y Transporte, al representante legal o a quien haga sus veces de la empresa de Servicio Público de Transporte Terrestre Automotor TURYPRESOS LTDA identificada con NIT. 8300800408, ubicada en la CLL 31 SUR NO 71F 58, de la ciudad de BOGOTÁ, D.C - BOGOTÁ, de acuerdo a lo establecido en el artículo 66 y siguientes del Código de Procedimiento Administrativo y de lo Contencioso Administrativo.

Una vez surtida la respectiva Comunicación, remítase copia de las mismas al Grupo de Investigaciones a Informes Únicos de Infracción al Transporte – IUIT- de la Delegada de tránsito y Transporte Terrestre Automotor para que obre en el expediente.

ARTÍCULO TERCERO: CORRER TRASLADO a la empresa de Servicio Público de Transporte Terrestre Automotor TURYPRESOS LTDA, identificada con NIT. 8300800408, para que presente alegatos de conclusión dentro de los diez (10) días hábiles siguientes a partir de la Comunicación de la presente resolución.

ARTÍCULO CUARTO: Contra el presente auto no procede Recurso alguno de conformidad con el artículo 40 del Código de Procedimiento Administrativo y de lo Contencioso Administrativo.

63114 Del 04 DIC 2017
COMUNIQUESE Y CÚMPLASE

LINA MARIA MARGARITA HUARI MATEUS
Superintendente Delegada de Tránsito y Transporte Terrestre Automotor

Proyecto: Sara Alejandra Andica Areiza - Abogada Contratista
Revisó: Andrea Forero Moreno - Abogada Contratista
Aprobó: Carlos Andrés Álvarez Muñoz - Coordinador Grupo IUIT

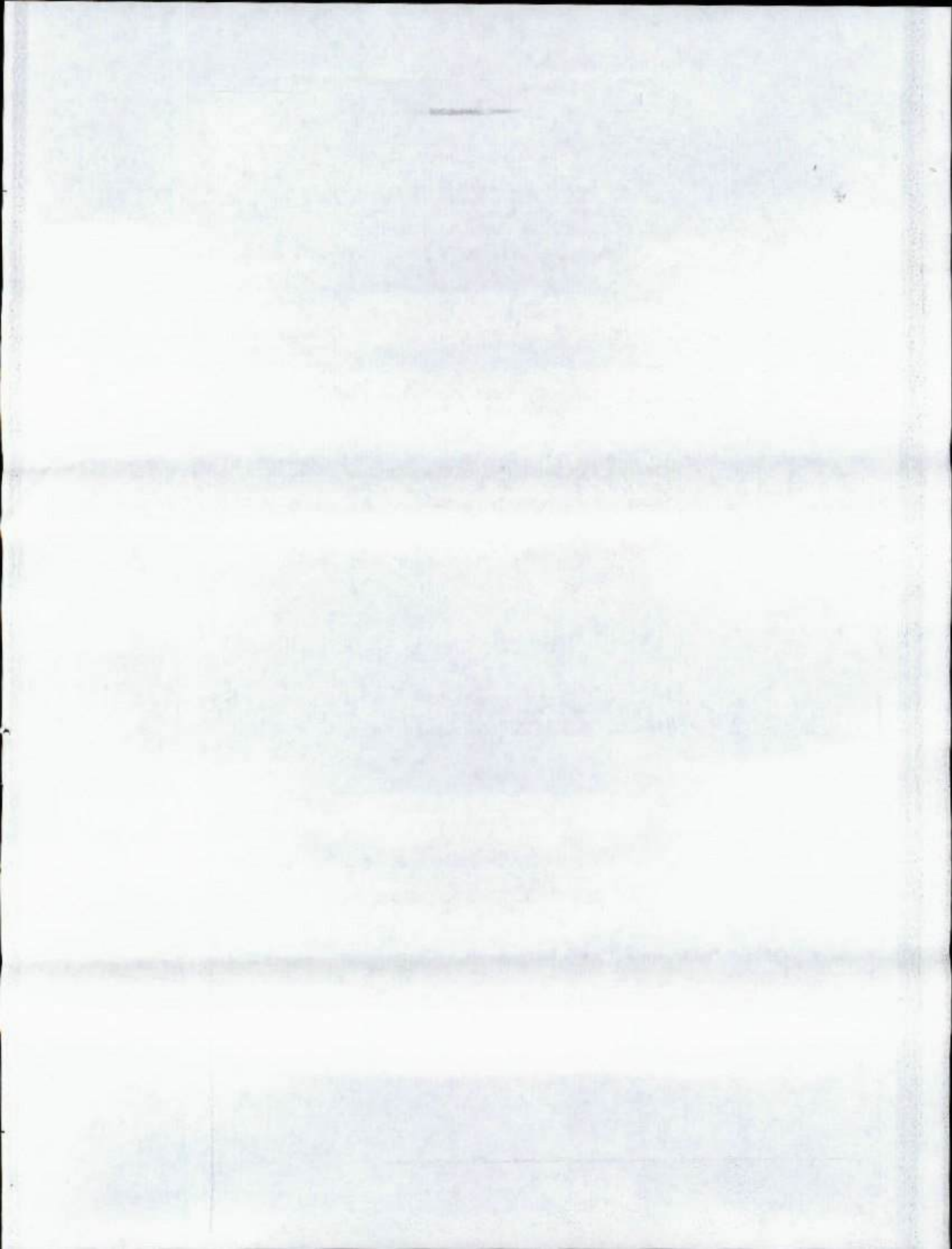

21/11/2017

Detalle Registro Mercantil

[Consultas](#) | [Estadísticas](#) | [Ventanillas](#) | [Servicios Virtuales](#)

Registro Mercantil

La siguiente información es reportada por la cámara de comercio y es de tipo informativo.

Razón Social	TURISMO Y EXPRESOS S.A.S.
Sigla	
Cámara de Comercio	FACATATIVA
Número de Matrícula	0000026447
Identificación	NIT 830080040 - 8
Último Año Renovado	2016
Fecha Renovación	20160427
Fecha de Matrícula	20020508
Fecha de Vigencia	99991231
Estado de la matrícula	ACTIVA
Tipo de Sociedad	SOCIEDAD COMERCIAL
Tipo de Organización	SOCIEDADES POR ACCIONES SIMPLIFICADAS SAS
Categoría de la Matrícula	SOCIEDAD ó PERSONA JURÍDICA PRINCIPAL ó ESAL
Total Activos	498569000.00
Utilidad/Perdida Neta	0.00
Ingresos Operacionales	0.00
Empleados	40.00
Afiliado	No

Actividades Económicas

- * 4923 - Transporte de carga por carretera
- * 4921 - Transporte de pasajeros

Información de Contacto

Municipio Comercial	MADRID / CUNDINAMARCA
Dirección Comercial	CRA. 4 NRO. 5-64
Teléfono Comercial	3871212
Municipio Fiscal	BOGOTÁ, D.C. / BOGOTÁ
Dirección Fiscal	CLL 31 SUR NO 71F 58
Teléfono Fiscal	3871212
Correo Electrónico	santuryexpresstda@hotmail.com

Información Propietario / Establecimientos, agencias o sucursales

Tipo Id.	Número Identificación	Razón Social	Cámara de Comercio RH	Categoría	RH	RUP	ESAL	RNT
		TURIEXPRESOS NORSA S.A.S.	SOGAMOSO	Agencia				

Página 1 de 1

Mostrando 1 - 1 de 1

[Ver Certificado de Existencia y Representación Legal](#)

[Ver Certificado de Matrícula Mercantil](#)

[Representantes Legales](#)

Nota: Si la categoría de la matrícula es Sociedad ó Persona Jurídica Principal ó Sucursal por favor solicitar el Certificado de Existencia y Representación Legal. Para el caso de las Personas Naturales, Establecimientos de Comercio y Agencias solicitar el Certificado de Matrícula.

[Contáctenos](#) | [¿Qué es el RUES?](#) | [Cámaras de Comercio](#) | [Cambiar Contraseña](#) | [Cerrar Sesión carlosalvarez](#)



CONFECAMARAS - Gerencia Registro Único Empresarial y Social Av. Calle 26 # 57-41 Torre 7 Of. 1301 Bogotá, Colombia

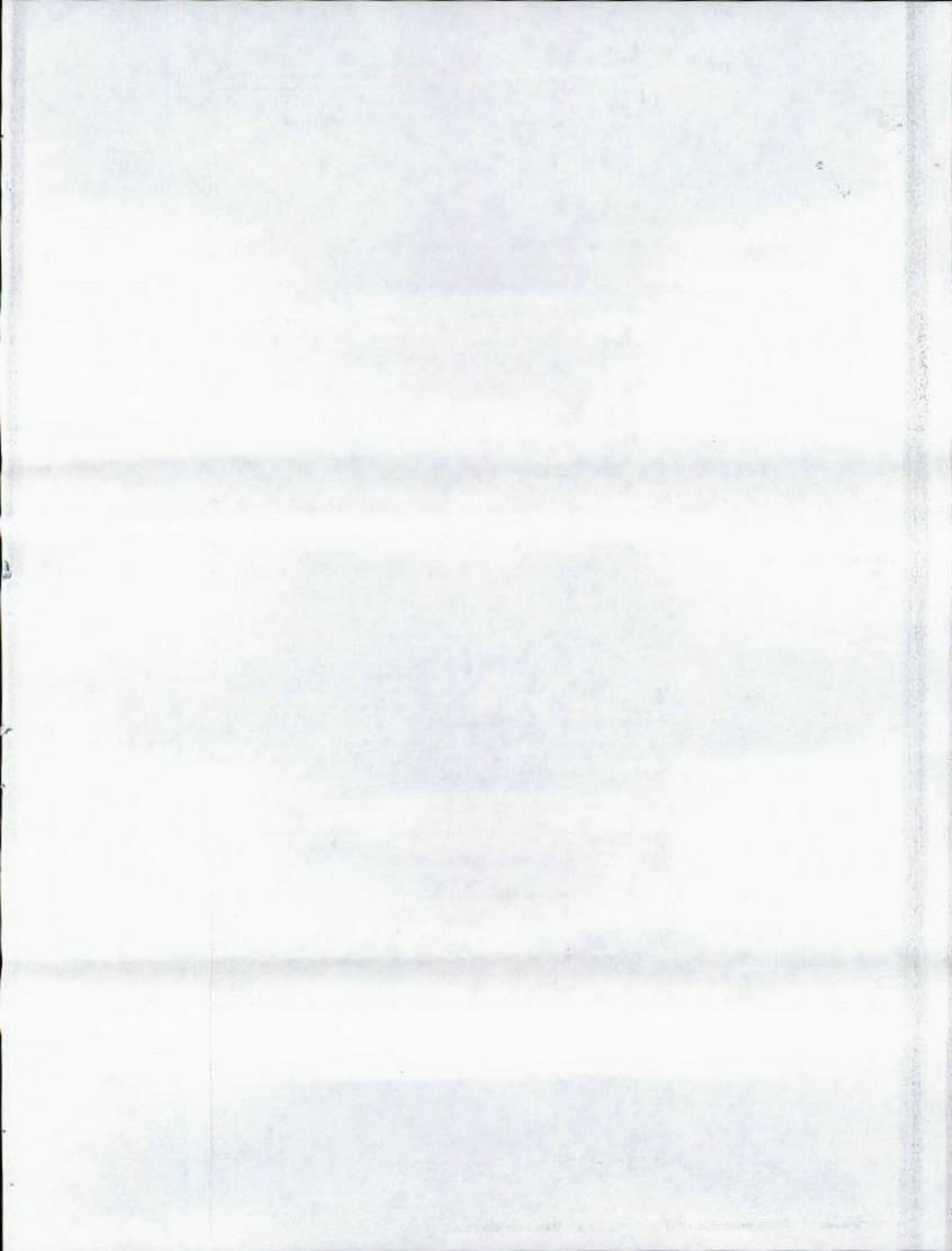

Representante Legal y/o Apoderado
TURYPRESOS LTDA
CALLE 31 SUR No 71 F - 58
BOGOTA - D.C.

472

Servicio Postal
Aeromail S.A.
Tel: 300.062977-9
D.O. 21.0.33.4.96
Línea Nat. 01 936 11

REMITENTE

Número Razón Social
SUPERINTENDENCIA DE
PUERTOS Y TRANSPORTES
PUERTOS Y TRANS
Dirección: Calle 37 No. 289-211
4º andar

Ciudad: BOGOTÁ D.C.

Departamento: BOGOTÁ D.C.

Código Postal: 11131139

Envío: RN872945727CO

DESTINATARIO

Número Razón Social:
TURYPRESOS LTDA

Dirección: CALLE 31 SUR No 71
58

Ciudad: BOGOTÁ D.C.

Departamento: BOGOTÁ D.C.

Código Postal: 110841139

Fecha Pre-Admisión:

18/12/2017 19:23:56

Mi. Trámite de la carga 3003 de 20/
Mi. IC En Recurso 3097 de 05/

472	Motivos de Devolución	<input type="checkbox"/>	Desconocido	<input type="checkbox"/>	No Existe Número
		<input type="checkbox"/>	Rehusado	<input type="checkbox"/>	No Reclamado
		<input type="checkbox"/>	Cerrado	<input type="checkbox"/>	No Contactado
	Dirección Errata	<input type="checkbox"/>	Fallecido	<input type="checkbox"/>	Apartado Clausurado
	No Resido	<input type="checkbox"/>	Fuerza Mayor	<input type="checkbox"/>	
	Fecha:	13	DIC	2017	Fecha 2: DIA MES AÑO
	Nombre del distribuidor:	Billy Guzman			Nombre del distribuidor:
	C.C. 80.252.321				C.C.
	Centro de Distribución:				Centro de Distribución:
	Observaciones:	Translado 3 pisos			Observaciones:

