



Al contestar, favor citar en el asunto, este  
No. de Registro 20165501185531



20165501185531

Bogotá, 16/11/2016

Señor  
Representante Legal y/o Apoderado(a)  
**VIAJES YCONEXIONES EXPRESS S.A.S.**  
**CALLE 15A No. 32 - 97 CASA CENTRAL 24 BARRIO GALICIA**  
**ZONA BANANERA - MAGDALENA**

**ASUNTO: NOTIFICACIÓN POR AVISO**

De manera atenta, me permito comunicarle que la Superintendencia de Puertos y Transporte, expidió la(s) resolución(es) No(s) **59606** de **02/11/2016** por la(s) cual(es) se **ABRE** una investigación administrativa a esa empresa.

De conformidad con el artículo 69 de la Ley 1437 de 2011 por la cual se expide el Código de Procedimiento Administrativo y de lo Contencioso Administrativo, se remite para lo pertinente copia íntegra de la(s) resolución(es) en mención, precisando que las mismas quedarán debidamente notificadas al finalizar el día siguiente a la fecha de entrega del presente aviso en el lugar de destino.

Adicionalmente, me permito informarle que los recursos que legalmente proceden y las autoridades ante quienes deben interponerse los mismos, se relacionan a continuación:

Procede recurso de reposición ante el Superintendente delegado de Tránsito y Transporte Terrestre Automotor dentro de los 10 días hábiles siguientes a la fecha de notificación.

SI  NO

Procede recurso de apelación ante el Superintendente de Puertos y Transporte dentro de los 10 días hábiles siguientes a la fecha de notificación.

SI  NO

Procede recurso de queja ante el Superintendente de Puertos y Transporte dentro de los 5 días hábiles siguientes a la fecha de notificación.

SI  NO

Si la(s) resolución(es) en mención corresponden a una(s) apertura de investigación, procede la presentación de descargos, para cuya radicación por escrito ante la Superintendencia de Puertos y Transporte cuenta con el plazo indicado en la parte resolutoria del acto administrativo que se anexa con el presente aviso.

Sin otro particular.

**VALENTINA RUBIANO RODRIGUEZ**  
**Coordinadora Grupo Notificaciones**

Anexo: Lo enunciado.

Transcribió: Yoana Sanchez\*\*

C:\Users\karolleal\Desktop\ABRE.odt

1

REPÚBLICA DE COLOMBIA



Libertad y Orden

MINISTERIO DE TRANSPORTE

SUPERINTENDENCIA DE PUERTOS Y TRANSPORTE

RESOLUCIÓN No. 59606 del 2 NOVIEMBRE 2016

Por la cual se abre investigación administrativa a la empresa de Servicio Público de Transporte Terrestre Automotor Especial **VIAJES & CONEXIONES EXPRESS S.A.S. - VIAJES & CONEXIONES EXPRESS S.A.S.**, identificada con N.I.T 900772476-9

**EL SUPERINTENDENTE DELEGADO DE TRÁNSITO Y TRANSPORTE TERRESTRE AUTOMOTOR**

En ejercicio de las facultades legales y en especial las que le confiere el numeral 9 del artículo 44 del Decreto 101 de 2000, numerales 9 y 13 del artículo 14 del Decreto 1016 de 2000, artículos 3,4, 6 y 10 del Decreto 2741 de 2001 y el artículo 2.2.1.6.1.2 del Decreto 1079 de 2015.

**CONSIDERANDO**

De conformidad con lo previsto en el artículo 41 del Decreto 101 de 2000, modificado por el artículo 3 del Decreto 2741 de 2001, se delega en la Superintendencia de Puertos y Transporte "Supertransporte", la función de vigilar inspeccionar y controlar la aplicación y el cumplimiento de las normas que rigen el sistema de tránsito y transporte.

Acorde con lo preceptuado en el artículo 42 del Decreto 101 de 2000, modificado por el artículo 4 del Decreto 2741 de 2001, son sujetos de vigilancia, inspección, y control de la Superintendencia de Puertos y Transporte "Supertransporte", las personas jurídicas con o sin ánimo de lucro, las empresas unipersonales y las personas naturales que presten el servicio público de transporte.

En virtud de lo previsto en el numeral 9 del artículo 14 del Decreto 1016 de 2000 modificado por el artículo 10 del Decreto 2741 de 2001 la Superintendencia Delegada de Tránsito y Transporte Terrestre Automotor tiene entre otras, la función de asumir de oficio o a solicitud de cualquier autoridad o persona interesada, la investigación de las violaciones de las normas relativas al transporte terrestre de conformidad con la legislación vigente.

De conformidad con lo previsto en el Título I Capítulo IX de la Ley 336 de 1996 y artículo 51 del Decreto 3366 de 2003, establece: *"Cuando se tenga conocimiento de una infracción a las normas de transporte, la Autoridad Competente abrirá investigación (...)"*

Por la cual se abre investigación administrativa a la empresa de Servicio Público de Transporte Terrestre Automotor Especial VIAJES & CONEXIONES EXPRESS S.A.S. - VIAJES & CONEXIONES EXPRESS S.A.S., identificada con NIT 900772476-9

### I. HECHOS

Las Autoridades de Tránsito y Transporte en cumplimiento de sus funciones legales, elaboraron y trasladaron a esta Entidad el Informe Único de Infracción al Transporte N° **15327756** de fecha **20 de abril de 2016** impuesto al vehículo de placa **WMK796** vinculado a la empresa de servicio público de transporte terrestre automotor Especial **VIAJES & CONEXIONES EXPRESS S.A.S. - VIAJES & CONEXIONES EXPRESS S.A.S.** Identificada con el NIT. **900772476-9** por presunta transgresión al artículo 1° de la Resolución 10800 de 2003, código de infracción **590**.

### II. CONSIDERACIONES DEL DESPACHO

Teniendo en cuenta que esta Entidad es competente para adelantar las actuaciones administrativas a que hubiere lugar, en los eventos en que personas naturales o jurídicas, infrinjan de manera directa o indirecta las normas regulatorias del transporte terrestre automotor en el territorio nacional, se hace imperativo, con fundamento en el Informe de Infracción al Transporte que se enuncia en el acápite de pruebas, abrir investigación administrativa, previo el análisis jurídico y probatorio que se presenta a continuación:

### III. FUNDAMENTO NORMATIVO

Ley 336 del 20 de diciembre de 1996, artículo 46, literales d) y e):

**Artículo 46:** *Con base en la graduación que se establece en el presente artículo, las multas oscilarán entre 1 y 2000 salarios mínimos mensuales vigentes teniendo en cuenta las implicaciones de la infracción y procederán en los siguientes casos:*

(...)

d) *Modificado por el art. 96, Ley 1450 de 2011, en los casos de incremento o disminución de las tarifas de prestación de servicios no autorizada, (...)*"

(...)

e) *En todos los demás casos de conductas que no tengan asignada una sanción específica y constituyan violación a las normas del transporte.*

Decreto 1079 de 2015

*"Por medio del cual se expide el Decreto Único Reglamentario del Sector Transporte"*

Resolución 10800 de diciembre 12 de 2003 artículo 1°, código **590**, en concordancia con el código **531**:

**RESOLUCIÓN No. 59606 Del 02 NOVIEMBRE 2016**

Por la cual se abre investigación administrativa a la empresa de Servicio Público de Transporte Terrestre Automotor Especial VIAJES & CONEXIONES EXPRESS S.A.S. - VIAJES & CONEXIONES EXPRESS S.A.S., identificada con NIT 900772476-9

**"Cuando se compruebe que el equipo está prestando un servicio no autorizado, entendiéndose como aquel servicio que se presta a través de un vehículo automotor de servicio público sin el permiso o autorización correspondiente para la prestación del mismo; o"**

En concordancia con el código: **531**

**"Prestar el servicio público de transporte en otra modalidad de servicio."**

Decreto 3366 del 21 de Noviembre de 2003, artículo 47:

*"(...) Artículo 47. Inmovilización. Consiste en suspender temporalmente la circulación del vehículo por las vías públicas o privadas abiertas al público.*

*La inmovilización se impondrá como medida preventiva sin perjuicio de las sanciones que por la comisión de la falta se imponga a la empresa de transporte o al propietario del equipo. (...)"*

**IV. PRUEBAS**

Informe de Infracción al Transporte

INFORME	FECHA	PLACA
15327756	20 de abril de 2016	WMK796

Teniendo en cuenta que el Informe Único de Infracción al Transporte N° **15327756** de fecha **20 de abril de 2016** hace parte del acervo probatorio que obra en el expediente, este Despacho, considera que existe mérito para abrir investigación administrativa e imputar el siguiente cargo a la empresa de servicio público de transporte terrestre automotor Especial **VIAJES & CONEXIONES EXPRESS S.A.S. - VIAJES & CONEXIONES EXPRESS S.A.S.** identificada con NIT. **900772476-9**

**V. FORMULACIÓN DE CARGOS**

**Cargo Único:** La empresa de servicio público de transporte terrestre automotor Especial **VIAJES & CONEXIONES EXPRESS S.A.S. - VIAJES & CONEXIONES EXPRESS S.A.S.**, identificada con NIT. **900772476-9**, presuntamente transgredió lo dispuesto en el artículo 1º, código de infracción **590** esto es, **"(...) Cuando se compruebe que el equipo está prestando un servicio no autorizado, entendiéndose como aquel servicio que se presta a través de un vehículo automotor de servicio público sin el permiso o autorización correspondiente para la prestación del mismo; o (...)"** de la Resolución 10800 de 2003, proferida por el Ministerio de Transporte en concordancia con el código **531** de la misma Resolución que prevé **"(...) Prestar el servicio público de transporte en otra modalidad de servicio. (...)"**, acorde con lo normado en los literales d) y e) del artículo 46 de la Ley 336 de 1996.

Así las cosas, de acuerdo a lo normado en el artículo 50 de la Ley 336 de 1996, "cuando se tenga conocimiento de la comisión de una infracción a las normas de transporte, la

Por la cual se abre investigación administrativa a la empresa de Servicio Público de Transporte Terrestre Automotor Especial VIAJES & CONEXIONES EXPRESS S.A.S. - VIAJES & CONEXIONES EXPRESS S.A.S., identificada con NIT 900772476-9

*autoridad competente abrirá investigación en forma inmediata mediante resolución motivada contra la cual no cabrá recurso alguno*", ante la presunta violación a la precitada normatividad, esta Superintendencia procede a iniciar investigación administrativa a la empresa **VIAJES & CONEXIONES EXPRESS S.A.S. - VIAJES & CONEXIONES EXPRESS S.A.S.**, con el fin de determinar su responsabilidad en los hechos ya mencionados.

En este sentido, en el evento de comprobarse la violación a la normatividad aludida, ello dará lugar a la imposición de la sanción señalada en el literal a) del parágrafo del artículo 46 de la Ley 336 de 1996, que al tenor establece:

**Artículo 46.**-*Con base en la graduación que se establece en el presente artículo, las multas oscilarán entre 1 y 2000 salarios mínimos mensuales vigentes teniendo en cuenta las implicaciones de la infracción y procederán en los siguientes casos:*

(...)

d) *Modificado por el art. 96, Ley 1450 de 2011. en los casos de incremento o disminución de las tarifas de prestación de servicios no autorizada, (...)*"

(...)

e) *En todos los demás casos de conductas que no tengan asignada una sanción específica y constituyan violación a las normas del transporte.*

**Parágrafo.** -*Para la aplicación de las multas a que se refiere el presente artículo se tendrán en cuenta los siguientes parámetros relacionados con cada modo de transporte:*

a. *Transporte terrestre: de uno (1) a setecientos (700) salarios mínimos mensuales vigentes;*

(...)"

En mérito de lo expuesto,

**RESUELVE:**

**ARTÍCULO PRIMERO:** Abrir investigación administrativa a la empresa de servicio público de transporte terrestre automotor Especial **VIAJES & CONEXIONES EXPRESS S.A.S. - VIAJES & CONEXIONES EXPRESS S.A.S.**, identificada con NIT. **900772476-9**, por presunta transgresión a lo dispuesto en el artículo 1º, código de infracción **590** de la Resolución 10800 de 2003, proferida por el Ministerio de Transporte en concordancia con el código **531** de la misma Resolución en atención a lo normado en los literales d) y e)

**RESOLUCIÓN No. 59606 Del 02 NOVIEMBRE 2016**

Por la cual se abre investigación administrativa a la empresa de Servicio Público de Transporte Terrestre Automotor Especial VIAJES & CONEXIONES EXPRESS S.A.S. - VIAJES & CONEXIONES EXPRESS S.A.S., identificada con NIT 900772476-9

del artículo 46 de la Ley 336 de 1996, con fundamento en los argumentos expuestos en la parte motiva de ésta Resolución.

**ARTÍCULO SEGUNDO:** Tener como pruebas las documentales señaladas en el acápite de pruebas de la presente Resolución.

**ARTICULO TERCERO:** Notificar el contenido de la presente Resolución por conducto de la Secretaria General de la Superintendencia de Puertos y Transporte al Representante Legal y/o quien haga sus veces, de la empresa de servicio público de transporte terrestre automotor Especial **VIAJES & CONEXIONES EXPRESS S.A.S. - VIAJES & CONEXIONES EXPRESS S.A.S.**, identificada con NIT. **900772476-9**, con domicilio en la ciudad de **MAGDALENA - ZONA BANANERA**, en la **CALLE 15 A NO. 32-97 CASA CENTRAL 24 BARRIO GALICIA**, teléfono **3044005068**, correo electrónico **TRANSPORTEBANANEROSAS@GMAIL.COM** o en su defecto por aviso de conformidad con los artículos 66 y siguientes del Código de Procedimiento Administrativo y de lo Contencioso Administrativo. Copia de la comunicación a que se refiere el presente artículo y la constancia de envío y recibo de la misma, deberá ser remitida a la Superintendencia Delegada de Tránsito y Transporte Terrestre Automotor para que forme parte del respectivo expediente, así como también del acto de notificación personal o del aviso, según el caso.

**ARTÍCULO CUARTO:** Correr traslado al investigado por un término de diez (10) días hábiles, contados a partir del día siguiente de la notificación del presente acto administrativo, conforme al artículo 51 del Decreto 3366 de 2003, para que por escrito responda los cargos aquí formulados, solicite y aporte las pruebas que considere pertinentes y conducentes para el esclarecimiento de los hechos. Al ejercer su derecho de defensa cite en el asunto el número de Informe Único de Infracción al Transporte.

**ARTÍCULO QUINTO:** Contra la presente Resolución NO procede recurso alguno, según lo establecido en el artículo 50 de la Ley 336 de 1996.

Dada en Bogotá D.C., a los 59606 del 2 NOVIEMBRE 2016

**NOTIFÍQUESE Y CÚMPLASE**

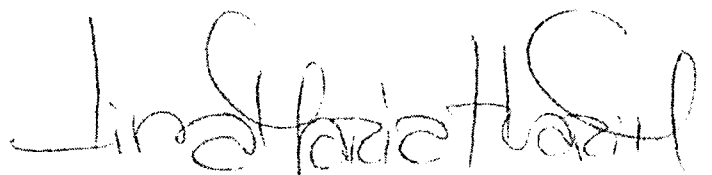

**LINA MARIA MARGARITA HUARI MATEUS**  
Superintendente Delegado de Tránsito y Transporte Terrestre Automotor

Proyectó: Doris Janeth Quiñones Arizala Analista de información SIS  
Revisó: Luis Carlos Quintero Peña-Abogado Contratista  
Aprobó: Carlos Andrés Álvarez Muñeton Coordinador de Investigaciones a IUIT  
C:\Users\Superintendencia\Apertura

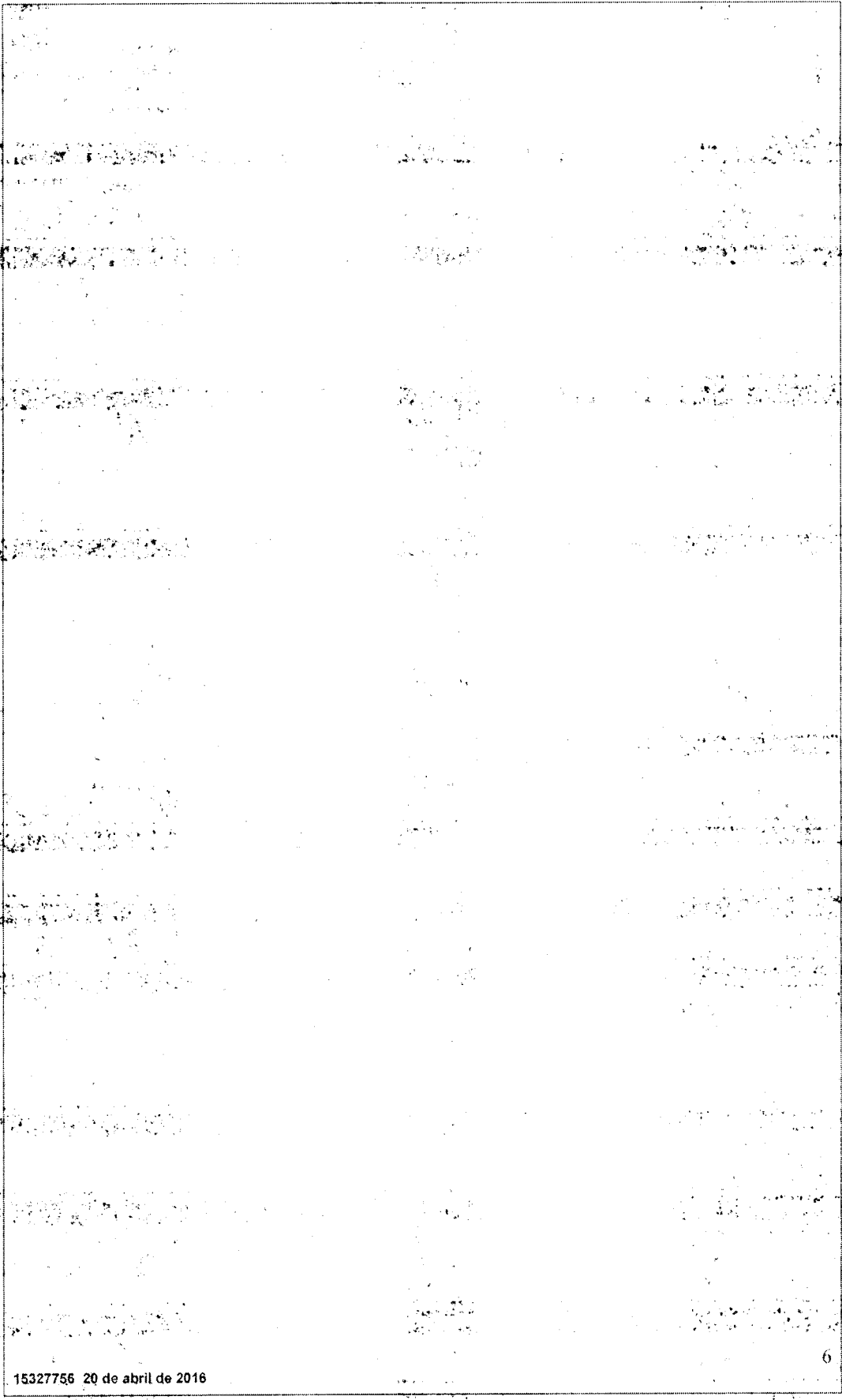

ORDEN DE COMPARECENCIA NACIONAL  
DE INFRACCIONES DE TRANSPORTE No. 15327756



1. FECHA Y HORA

ANO	MES				DIA							HORAS		
16	01	02	03	04	00	01	02	03	04	05	06	07	08	10
20	05	06	07	08	09	10	11	12	13	14	15	16	18	20
	09	10	11	12	13	14	15	16	17	18	19	20	21	22

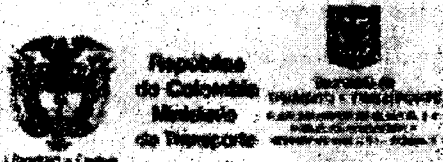

VIA PRINCIPAL	VIA SECUNDARIA	COMPLEMENTO
BUENA	87	130600

A	B	C	D	E	F	G	H	I	J	K	L	M	N	O	P	Q	R	S	T	U	V	X	Y	Z	
A	B	C	D	E	F	G	H	I	J	K	L	M	N	O	P	Q	R	S	T	U	V	W	X	Y	Z
A	B	C	D	E	F	G	H	I	J	K	L	M	N	O	P	Q	R	S	T	U	V	W	X	Y	Z

0	1	2	3	4	5	6	7	8	9	130600	0	1	2	3	4	5	6	7	8	9
0	1	2	3	4	5	6	7	8	9	PARTICULAR	0	1	2	3	4	5	6	7	8	9
0	1	2	3	4	5	6	7	8	9	PUBLICO	0	1	2	3	4	5	6	7	8	9

AUTOMOVIL	CAMION
BUS	MICROBUS
BUSETA	VOLICICETA
CAMPERO	CAMION TRACTOR
CAMIONETA	CITRO
MOTOS Y SIMILARES	

DOCUMENTO DE IDENTIDAD	1090334170
LICENCIA DE CONDUCION	1090334170
EXPIRE	19-02-15
VENCE	14-02-16

Casa Enrique Gomez

Jose Ricardo Pico  
C.C. No. 17-376 7663197

Viajes y Conexiones Express

ADDA 08800133	1029499 NU
---------------	------------

NOMBRES Y APELLIDOS DAMA Andres Valera	ENTIDAD DAMA-7
PLACAS 09204E	

MONEDAS 300	TALLES Gorra 45	PARQUEADERO
----------------	--------------------	-------------

Parqueadero para el negocio de venta de frutas y verduras, ubicada en la zona de Arenal, C. 467368

Supervendencia de Arenal y Tempa

FIRMA DEL AGENTE: [Signature]  
FIRMA DEL CONDUCTOR: [Signature]  
FIRMA TESTIGO: [Signature]

BAJO JURAMENTO DE AFIRMACION C.C. No. 1070334170 C.C. No.

- ORGANISMO DE TRANSITO -

- ORGANISMO DE TRANSITO -







Superintendencia de Puertos y  
Transporte  
República de Colombia



Al contestar, favor citar en el asunto,  
este No. de Registro 20165501132341



20165501132341

Bogotá, 02/11/2016

Señor  
Representante Legal y/o Apoderado (a)  
**VIAJES Y CONEXIONES EXPRESS S.A.S.**  
CALLE 15A No. 32 - 97 CASA CENTRAL 24 BARRIO GALICIA  
ZONA BANANERA - MAGDALENA

**ASUNTO: CITACION NOTIFICACION**

Respetado(a) señor(a):

De manera atenta, me permito comunicarle que la Superintendencia de Puertos y Transporte, expidió la(s) resolución(es) No(s) **59606 de 02/11/2016** por la(s) cual(es) se **ABRE** una investigación administrativa a esa empresa.

En consecuencia, debe acercarse a la Secretaria General de esta Entidad, ubicada en la **Calle 37 No. 28B-21 Barrio Soledad** de la ciudad de Bogotá, con el objeto que se surta la correspondiente notificación personal; de no ser posible, ésta se surtirá por aviso de conformidad con el artículo 69 del Código de Procedimiento Administrativo y de lo Contencioso Administrativo.

En los eventos en que se otorgue autorización para surtir la notificación personal, se debe especificar los números de las resoluciones respecto de las cuales autoriza la notificación, para tal efecto en la página web de la entidad [www.supertransporte.gov.co](http://www.supertransporte.gov.co), link "**Resoluciones y edictos investigaciones administrativas**" se encuentra disponible un modelo de autorización, el cual podrá ser tomado como referencia. Así mismo se deberá presentar copia del decreto de nombramiento y acta de posesión, si es del caso.

En el caso que desee hacer uso de la opción de realizar el trámite de notificación electrónica para futuras ocasiones, usted señor(a) representante legal deberá diligenciar en su totalidad la autorización que se encuentra en el archivo Word anexo a la Circular 16 del 18 de junio de 2012 la cual se encuentra en la página web de la Entidad [www.supertransporte.gov.co](http://www.supertransporte.gov.co) en el link "**Circulares Supertransporte**" y remitirlo a la **Calle 37 No. 28B-21 Barrio Soledad** de la ciudad de Bogotá.

Sin otro particular.

**VALENTINA RUBIANO RODRIGUEZ\***

**Coordinadora Grupo Notificaciones**

TRANSCRIBIO: FELIPE PARDO PARDO  
REVISÓ: VANESSA BARRERA. 5

GD-REG-23-V2-29-Feb-2012

**Representante Legal y/o Apoderado**  
**VIAJES YCONEXIONES EXPRESS S.A.S.**  
**CALLE 15A No. 32 - 97 CASA CENTRAL 24 BARRIO GALICIA**  
**ZONA BANANERA - MAGDALENA**

472  
Servicio Postales  
Nacionales S.A.  
NT 900.062917-9  
DG 25 G 96 A 96  
Linea Nat: 01 8000 111

**REMITENTE**

Nombre/ Razón Social:  
SUPERINTENDENCIA DE PUERTO  
Y TRANSPORTES - Superintende

Dirección: Calle 37 No. 28B-21 Ba  
la soledad

Ciudad: BOGOTA D.C.

Departamento: BOGOTA D.C.

Código Postal: 11131139

Envío: RN671146243CO

**DESTINATARIO**

Nombre/ Razón Social:  
VIAJES Y CONEXIONES EXPRESS  
S.A.S.

Dirección: CALLE 15A No. 32 - 9  
CASA CENTRAL 24 BARRIO GA

Ciudad: RIOFRIO\_ZONA BANAN

Departamento: MAGDALENA

Código Postal:

Fecha Pre-Admisión:

17/11/2016 15:03:29

Mó. Transmision de datos: 00000 44 20/16/

