



Bogotá, **26/12/2016**



20165501441861

Señor
Representante Legal y/o Apoderado(a)
AUTOEXPRESS LTDA
TERMINAL DE TRANSPORTE
RIOHACHA - LA GUAJIRA

ASUNTO: NOTIFICACIÓN POR AVISO

De manera atenta, me permito comunicarle que la Superintendencia de Puertos y Transporte, expidió la(s) resolución(es) No(s) **71257** de **09/12/2016** por la(s) cual(es) se **SE LIQUIDA LA TASA DE VIGILANCIA Y SE ORDENA EL PAGO DE LA MISMA PARA LA VIGENCIA 2015 DENTRO DE** una investigación administrativa a esa empresa.

De conformidad con el artículo 69 de la Ley 1437 de 2011 por la cual se expide el Código de Procedimiento Administrativo y de lo Contencioso Administrativo, se remite para lo pertinente copia íntegra de la(s) resolución(es) en mención, precisando que las mismas quedarán debidamente notificadas al finalizar el día siguiente a la fecha de entrega del presente aviso en el lugar de destino.

Adicionalmente, me permito informarle que los recursos que legalmente proceden y las autoridades ante quienes deben interponerse los mismos, se relacionan a continuación:

Procede recurso de reposición ante la Secretaría General de la Superintendencia de Puertos y Transporte dentro de los 10 días hábiles siguientes a la fecha de notificación.

SI NO

Procede recurso de apelación ante el Superintendente de Puertos y Transporte dentro de los 10 días hábiles siguientes a la fecha de notificación.

SI NO

Procede recurso de queja ante el Superintendente de Puertos y Transporte dentro de los 5 días hábiles siguientes a la fecha de notificación.

SI NO

Si la(s) resolución(es) en mención corresponden a una(s) apertura de investigación, procede la presentación de descargos, para cuya radicación por escrito ante la Superintendencia de Puertos y Transporte cuenta con el plazo indicado en la parte resolutive del acto administrativo que se anexa con el presente aviso.

Sin otro particular.

VALENTINA RUBIANO RODRIGUEZ
Coordinadora Grupo Notificaciones

Anexo: Lo enunciado.

Transcribió: Yoana Sanchez**

C:\Users\karolleal\Desktop\ABRE.odt

1

751

REPÚBLICA DE COLOMBIA



MINISTERIO DE TRANSPORTE
SUPERINTENDENCIA DE PUERTOS Y TRANSPORTE

RESOLUCIÓN No. DE

(071257) 09 DIC 2016

"Por la cual se liquida la Tasa de Vigilancia y se ordena el pago de la misma para la vigencia 2015 correspondiente a ingresos obtenidos en el periodo comprendido entre el 1° de enero y el 31 de diciembre de 2014, a la empresa AUTOEXPRESS LIMITADA identificada con NIT 824006542"

LA SECRETARÍA GENERAL
DE LA SUPERINTENDENCIA DE PUERTOS Y TRANSPORTE;

en ejercicio de sus facultades legales, y en especial las que le confiere el numeral 3 del artículo 15 del Decreto 1016 de 2000, modificado por el artículo 11 del Decreto 2741 de 2001, la Superintendencia de Puertos y Transporte, y

CONSIDERANDO:

Que el artículo 27 Numeral 27.2 de la Ley 1ª de 1991, establece como funciones de la Superintendencia General de Puertos, hoy Superintendencia de Puertos y Transporte-Supertransporte: *"cobrar a los sujetos de vigilancia, inspección y control, una tasa por la parte proporcional que les corresponda, según sus ingresos brutos, en los costos de funcionamiento de la Superintendencia, definidos por la Contraloría General de la República"*.

Que el artículo 89 de la Ley 1450 de 2011, establece: *"Ampliase el cobro de la tasa establecida en el artículo 27, numeral 2 de la Ley 1ª de 1991, a la totalidad de los sujetos de vigilancia, inspección y control de la Superintendencia de Puertos y Transporte, para cubrir los costos y gastos que ocasionen su funcionamiento y/o inversión"*.

Aquellos sujetos de los cuales se les ha ampliado el cobro de la tasa a la cual hace referencia el presente artículo, pagarán por tal concepto una tasa por la parte proporcional que les corresponda según sus ingresos brutos, en los costos anuales de funcionamiento y la inversión de la Superintendencia de Puertos y Transporte, la cual no podrá ser superior al 0.1% de los ingresos brutos de los vigilados.

Que mediante Sentencia C-218 de 2015, la Corte Constitucional declaró la exequibilidad del inciso primero del artículo 89 de la Ley 1450 de 2011 mediante el cual amplió el cobro de la tasa de vigilancia establecida en el artículo 27 numeral 2 de la Ley 1ª de 1991 a la totalidad de los sujetos de vigilancia, inspección y control de la Superintendencia de Puertos y Transporte, y fueron declarados inexecutable la expresión "y/o inversión", del inciso segundo de dicho artículo. Por tal razón, para el año 2015 no serán incluidos los gastos por concepto de inversión de la Superintendencia de Puertos y Transporte dentro del cálculo de la tasa de vigilancia.

Que el parágrafo del artículo 40 del Decreto 101 del 2 de 2000, modificó la denominación de la Superintendencia General de Puertos, por la de *"Superintendencia de Puertos y Transporte, Supertransporte."*

Que de conformidad con el artículo 42 del Decreto 101 de 2000, *"Estarán sometidas a inspección, vigilancia y control de la Supertransporte, las siguientes personas naturales o jurídicas:"*

RESOLUCIÓN No.

Del

"Por la cual se liquida la Tasa de Vigilancia y se ordena el pago de la misma para la vigencia 2015, correspondiente a ingresos obtenidos en el periodo comprendido entre el 1° de enero y el 31 de diciembre de 2014, a la empresa AUTOEXPRESS LIMITADA identificada con NIT 824006542"

37. Que de conformidad con el artículo 42 del Decreto 101 de 2000, "Estarán sometidas a inspección, vigilancia y control de la Supertransporte, las siguientes personas naturales o jurídicas:

1. Las sociedades con o sin ánimo de lucro, las empresas unipersonales y las personas naturales que presten el servicio público de transporte.
2. Las entidades del Sistema Nacional de Transporte, establecida en la Ley 105 de 1993 excepto el Ministerio de Transporte, en lo relativo al ejercicio de las funciones que en materia de transporte legalmente les corresponden.
3. Los concesionarios, en los contratos de concesión destinados a la construcción, rehabilitación, operación y/o mantenimiento de la infraestructura de transporte en lo relativo al desarrollo, ejecución y cumplimiento del contrato.
4. Los operadores portuarios.
5. Las demás que determinen las normas legales."

Que a continuación se realiza un recuento de la normatividad aplicable por cada vigencia que faculta a la Superintendencia de Puertos y Transporte a fijar la tarifa de la tasa de vigilancia, el plazo y forma de pagos, entre otros aspectos.

Que mediante los artículos 1 y 2 de la Resolución 10225 del 23 de octubre de 2012, el Ministerio de Transporte fijó la tarifa que por concepto de tasa de vigilancia debía pagar a la Superintendencia de Puertos y Transporte, los vigilados a que se refiere el numeral 27.2 del artículo 27 de la Ley 1° de 1991 y a los que se les amplió el cobro de la Tasa de Vigilancia mediante el artículo 89 de la Ley 1450 de 2011, para la vigencia fiscal 2012 en el 0.3099% para los primeros y en el 0.1% para los segundos, de los ingresos brutos de cada vigilado correspondientes al periodo comprendido entre el 1 de enero y el 31 de diciembre de 2011.

Que mediante las resoluciones Nos. 7376 del 01 de noviembre de 2012, 8372 del 29 de noviembre de 2012, 8551 del 7 de diciembre de 2012 y 9090 del 19 de diciembre de 2012, la Superintendencia de Puertos y Transporte fijó y amplió la fecha límite de pago y determinó la forma de pago de la tasa de vigilancia correspondiente a la vigencia 2012, fijando como último plazo hasta el 28 de diciembre de 2012.

Que mediante los artículos 1 y 2 de la Resolución 5150 del 27 de noviembre de 2013, el Ministerio de Transporte fijó la tarifa que por concepto de Tasa de Vigilancia debían pagar a la Superintendencia de Puertos y Transporte, los vigilados a que se refiere el numeral 27.2 del artículo 27 de la Ley 1° de 1991 y a los que se les amplió el cobro de la Tasa de Vigilancia mediante el artículo 89 de la Ley 1450 de 2011 para la vigencia fiscal 2013, en el 0.2605% para los primeros y en el 0.1% para los segundos, de los ingresos brutos de cada vigilado correspondientes al periodo comprendido entre el 1° de enero y el 31 de diciembre de 2012.

Que mediante las resoluciones números 15372 del 6 de diciembre de 2013 y 15925 del 24 de diciembre de 2013, la Superintendencia de Puertos y Transporte fijó y amplió el plazo y la forma de pago de la Tasa de Vigilancia que le correspondía pagar a los sujetos de supervisión para la vigencia fiscal 2013, estableciendo como último plazo el 30 de diciembre de 2012; de igual manera determinó que para proceder al pago de la Tasa de Vigilancia, los sujetos deben tomar como base el total de los ingresos brutos obtenidos en el año 2012 y aplicarles los porcentajes establecidos por el Ministerio de Transporte según resolución No. 5150 del 27 de noviembre de 2013.



RESOLUCIÓN No.

Del

"Por la cual se liquida la Tasa de Vigilancia y se ordena el pago de la misma para la vigencia 2015, correspondiente a ingresos obtenidos en el periodo comprendido entre el 1° de enero y el 31 de diciembre de 2014, a la empresa AUTOEXPRESS LIMITADA identificada con NIT 824006542"

Que mediante los artículos 1 y 2 de la resolución 4188 del 16 de diciembre de 2014, el Ministerio de Transporte fijó la tarifa que por concepto de Tasa de Vigilancia debían pagar a la Superintendencia de Puertos y Transporte, los vigilados a que se refiere el numeral 27.2 del artículo 27 de la Ley 1° de 1991 ya los que se les amplió el cobro de la Tasa de Vigilancia mediante el artículo 89 de la Ley 1450 de 2011, para la vigencia fiscal 2014 en el 0,345% para los primeros y en el 0.094% para los segundos, de los ingresos brutos de cada vigilado correspondientes al periodo comprendido entre el 1 de enero y el 31 de diciembre de 2013.

Que mediante resolución 30527 del 18 de diciembre de 2014, la Superintendencia de puertos y Transporte fijó el plazo y la forma de pago de la Tasa de Vigilancia que le correspondía pagar a los sujetos de supervisión para la vigencia fiscal 2014, hasta el 30 de diciembre de 2014; de igual manera determinó que para proceder al pago de la Tasa de Vigilancia, los sujetos deben tomar como base el total de los ingresos brutos obtenidos en el año 2013 y aplicarles los porcentajes establecidos por el Ministerio de Transporte según resolución No. 4188 del 16 de diciembre de 2014.

Que mediante resolución No. 22543 del 5 de noviembre de 2015 emitida por la Superintendencia de Puertos y Transporte, se fijó la tarifa que por concepto de Tasa de Vigilancia debían pagar a la Superintendencia de Puertos y Transporte la totalidad de los vigilados para la vigencia fiscal 2015, en el 0,092% de los ingresos brutos reportados a la Superintendencia, correspondientes al periodo comprendido entre el 1° de enero y el 31 de diciembre de 2014, de cada vigilado.

Que mediante las resoluciones Nos. 24444 del 24 de noviembre de 2015, 29737 del 28 de noviembre de 2015 y 5771 del 9 de febrero de 2016, la Superintendencia de Puertos y Transporte amplió la fecha límite de pago de la tasa de vigilancia correspondiente a la vigencia 2015, fijando como último plazo el 18 de febrero de 2016.

Que como consecuencia de la reducción presupuestal de la Superintendencia de Puertos y Transporte, vigencia 2015, establecida en el Decreto 2240 de 2015, mediante la resolución 7725 del 1° de marzo de 2016 se ajustó la tarifa de la Tasa de Vigilancia 2015 al 0,067% de los ingresos brutos reportados, y se definió que para quienes realizaran el pago con posterioridad a la entrada en vigencia de la citada resolución, los intereses de mora se calcularían sobre la misma tarifa.

Que, en cumplimiento de lo anterior, resulta conforme a los postulados constitucionales, legales y jurisprudenciales, el cobro de la tasa de vigilancia a todos los sujetos de inspección, así como exigir el pago de los valores adeudados por concepto de la tasa de vigilancia a quienes no realizaron pago alguno. Sin perjuicio de las sanciones a que haya lugar para los vigilados, la Superintendencia de Puertos y Transporte expedirá una Resolución con la cual se liquidará el valor de la tasa de vigilancia que le corresponde pagar. En todo caso, el vigilado deberá pagar intereses de mora hasta la fecha efectiva de pago, según lo establecido en el artículo 3 de la ley 1066 de 2006.

Que de conformidad con la información disponible registrada en los sistemas de la Superintendencia de Puertos y Transporte, la empresa AUTOEXPRESS LIMITADA identificada con NIT 824006542, entre el 1° de enero y el 31 de diciembre de 2014, obtuvo ingresos brutos de por valor de \$33,170,000, respectivamente, y adicionalmente, verificados los sistemas de la Superintendencia de Puertos y Transporte se evidenció que dicha empresa no cumplió con su obligación de pago de la Tasa de Vigilancia dentro de los términos establecidos por esta Superintendencia, como se relaciona a continuación:



RESOLUCIÓN No. Del

"Por la cual se liquida la Tasa de Vigilancia y se ordena el pago de la misma para la vigencia 2015, correspondiente a ingresos obtenidos en el periodo comprendido entre el 1° de enero y el 31 de diciembre de 2014, a la empresa AUTOEXPRESS LIMITADA identificada con NIT 824006542"

Vigencia	Ingresos brutos reportados	Valor tasa vigilancia	Valor pagado	Saldo pendiente por pagar
2015	\$33,170,000	\$22,224	\$ 0	\$22,224
Total a pagar				\$22,224

Que, por lo anterior, se observa que es obligación de esta Secretaría liquidar el valor de la tasa de vigilancia por pagar a cargo de la empresa AUTOEXPRESS LIMITADA, como consecuencia del incumplimiento en el pago dentro de los términos establecidos por esta Superintendencia.

En mérito de lo expuesto,

RESUELVE:

Artículo 1. Emitir la siguiente liquidación de Tasa de Vigilancia, para la vigencia 2015, a la empresa AUTOEXPRESS LIMITADA identificada con NIT. 824006542, así:

Vigencias	Ingresos brutos reportados	Valor tasa vigilancia	Valor pagado	Saldo pendiente por pagar
2015	\$33,170,000	\$22,224	\$ 0	\$22,224
Total a pagar				\$22,224

Artículo 2. Ordenar a la empresa AUTOEXPRESS LIMITADA, identificada con NIT. 824006542. efectuar el pago de los saldos relacionados en el artículo anterior, dentro de los tres (3) días hábiles siguientes a la fecha de ejecutoria de esta resolución.

Parágrafo 1: Los intereses moratorios seguirán siendo causados hasta la fecha efectiva del pago de esta obligación según lo establece el art.3 de la ley 1066.

Artículo 3: Procedimiento para el Pago:

1. El vigilado deberá comunicarse a las líneas telefónicas: (57-1) 2693370 y Línea gratuita nacional 01 8000915615, donde le será generado un recibo de pago con código de barras en el cual se detallará el valor a cancelar.

2. El pago pendiente por cancelar, deberá realizarse en el Banco de Occidente a favor de la Superintendencia de Puertos y Transporte", en la cuenta corriente No. 223-03504-9.



RESOLUCIÓN No.

Del

"Por la cual se liquida la Tasa de Vigilancia y se ordena el pago de la misma para la vigencia 2015, correspondiente a ingresos obtenidos en el periodo comprendido entre el 1° de enero y el 31 de diciembre de 2014, a la empresa AUTOEXPRESS LIMITADA identificada con NIT 824006542"

3. Este recibo tendrá tres fechas posibles de pago; en consecuencia, en el evento de no realizar el pago dentro de la última fecha límite, el vigilado nuevamente tendrá que realizar el procedimiento establecido en el numeral 1 de este artículo.

4. El Grupo de Financiera procederá a reportar la información de aquellos vigilados que se les haya vencido el plazo para pagar y no hayan efectuado el pago de la Tasa de Vigilancia, ante el Grupo de Jurisdicción Coactiva de la Superintendencia de Puertos y Transporte, teniendo en cuenta que la presente Resolución presta mérito ejecutivo de acuerdo con lo consagrado en el artículo 99 del Código de Procedimiento Administrativo y de lo Contencioso Administrativo. Igualmente procederá, conforme a los lineamientos de la Contaduría General de la Nación, realizar el reporte respectivo en el Boletín de Deudores Morosos del Estado.

Artículo 4. Una vez ejecutoriada la presente resolución, la Coordinación del Grupo de Financiera o quien delegue la Secretaría General, ejercerá el control de los pagos, ya sea que los mismos se realicen en forma voluntaria o por cobro coactivo.

Artículo 5. Notifíquese en los términos de Ley el contenido de la presente resolución a la empresa AUTOEXPRESS LIMITADA identificada con NIT 824006542, domiciliada en la TERMINAL DE TRANSPORTE de RIOHACHA - GUAJIRA.

Artículo 6. Contra la presente Resolución proceden los recursos de reposición ante la Secretaría General y en subsidio el de apelación ante el Superintendente de Puertos y Transporte, dentro de los diez (10) días siguientes a la fecha en que se surta la notificación personal o a la desfijación del aviso, según el caso, conforme a la normatividad vigente.

NOTIFÍQUESE Y CÚMPLASE

Expedida en Bogotá D.C., a los

071257

09 DIC 2016

ALCIDES ESPINOSA OSPINO
Secretario General

Proyectó: Diana Medina - Abogada Grupo Financiera - Recaudos
Revisó: Johana Polanco - Carlos Sarmiento - Grupo Financiera
Liquidación Aprobada por: Luz Elena Caicedo - Coordinadora Grupo Financiera

RESOLUCIÓN No.

Del

"Por la cual se liquida la Tasa de Vigilancia y se ordena el pago de la misma para la vigencia 2015, correspondiente a ingresos obtenidos en el periodo comprendido entre el 1° de enero y el 31 de diciembre de 2014, a la empresa AUTOEXPRESS LIMITADA identificada con NIT 824006542"



Superintendencia de Puertos y Transporte
República de Colombia

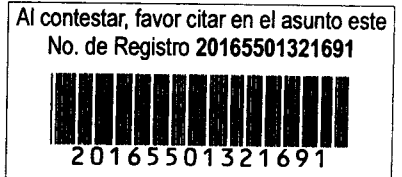

Bogotá, 09/12/2016

Señor
Representante Legal y/o Apoderado (a)
AUTOEXPRESS LTDA
TERMINAL DE TRANSPORTE
RIOHACHA - LA GUAJIRA

ASUNTO: CITACION NOTIFICACION

Respetado(a) señor(a):

De manera atenta, me permito comunicarle que la Superintendencia de Puertos y Transporte, expidió la(s) resolución(es) No(s) **71257 de 09/12/2016** por la(s) cual(es) se **SE LIQUIDA LA TASA DE VIGILANCIA Y SE ORDENA EL PAGO DE LA MISMA PARA LA VIGENCIA 2015 DENTRO DE** una(s) investigación(es) administrativa(s) a esa empresa.

En consecuencia debe acercarse a la Secretaria General de esta Entidad, ubicada en la **Calle 37 No. 28B-21 Barrio Soledad** de la ciudad de Bogotá, con el objeto que se surta la correspondiente notificación personal; de no ser posible, ésta se surtirá por aviso de conformidad con el artículo 69 del Código de Procedimiento Administrativo y de lo Contencioso Administrativo.

En los eventos en que se otorgue autorización para surtir la notificación personal, se debe especificar los números de las resoluciones respecto de las cuales autoriza la notificación, para tal efecto en la página web de la entidad www.supertransporte.gov.co, link "**Resoluciones y edictos investigaciones administrativas**" se encuentra disponible un modelo de autorización, el cual podrá ser tomado como referencia. Así mismo se deberá presentar copia del decreto de nombramiento y acta de posesión, si es del caso.

En el caso que desee hacer uso de la opción de realizar el trámite de notificación electrónica para futuras ocasiones, usted señor(a) representante legal deberá diligenciar en su totalidad la autorización que se encuentra en el archivo Word anexo a la Circular 16 del 18 de junio de 2012 la cual se encuentra en la página web de la Entidad www.supertransporte.gov.co en el link "**Circulares Supertransporte**" y remitirlo a la **Calle 37 No. 28B-21 Barrio Soledad** de la ciudad de Bogotá.

Sin otro particular.

VALENTINA RUBIANO RODRIGUEZ*
COORDINADORA GRUPO NOTIFICACIONES

Transcribió: FELIPE PARDO PARDO
Revisó: VANESSA BARRERA
C:\Users\felipepardo\Desktop\CITAT 71235.odt

GD-REG-23-V3-28-Dic-2015

2

Representante Legal y/o Apoderado
AUTOEXPRESS LTDA
TERMINAL DE TRANSPORTE
RIOHACHA - LA GUAJIRA

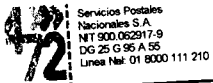

Servicios Postales Nacionales S.A.
 NT 900.062917-9
 DG 25 G 96 A 55
 Línea Nat. 01 8000 111 210

REMITENTE

Nombre/ Razón Social
SUPERINTENDENCIA DE PUERTOS Y TRANSPORTES - Superintendencia
 Dirección: Calle 37 No. 28B-21 Barrio la soledad
 Ciudad: BOGOTA D.C.

Departamento: BOGOTA D.C.
 Código Postal: 111311395
 Envío: RN690685020CO

DESTINATARIO

Nombre/ Razón Social:
AUTOEXPRESS LTDA
 Dirección: TERMINAL DE TRANSPORTE
 Ciudad: RIOHACHA

Departamento: LA GUAJIRA
 Código Postal:
 Fecha Pre-Admisión:
 27/12/2016 11:11:02
 Min. Invasión Lic. de carga 000200 del 20/05/2016
 Min. Lic. Res. Maestria Express 00087 del 09/09/2016

472	Motivos de Devolución	Desconocido	<input type="checkbox"/>	No Existe Número	<input type="checkbox"/>
		Rehusado	<input type="checkbox"/>	No Reclamado	<input type="checkbox"/>
		Cerrado	<input type="checkbox"/>	No Contactado	<input type="checkbox"/>
		Fallecido	<input type="checkbox"/>	Apartado Clausurado	<input type="checkbox"/>
		Fuerza Mayor	<input type="checkbox"/>		<input type="checkbox"/>
	Dirección Errada				
	No Reside				
Fecha 1:	DIA	MES	ANO	R	D
Fecha 2:	DIA	MES	ANO	R	D
Nombre del distribuidor:			Nombre del distribuidor:		
CC RAFAEL GUERRERO			CC		
Centro de Distribución: 97738			Centro de Distribución:		
Observaciones:			Observaciones:		
30 DIC. 2016					

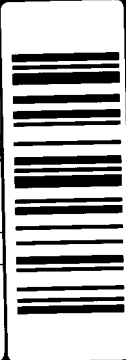

472	Motivos de Devolución	Desconocido	<input type="checkbox"/>	No Existe Número	<input type="checkbox"/>
		Rehusado	<input type="checkbox"/>	No Reclamado	<input type="checkbox"/>
		Cerrado	<input type="checkbox"/>	No Contactado	<input type="checkbox"/>
		Fallecido	<input type="checkbox"/>	Apartado Clausurado	<input type="checkbox"/>
	Fuerza Mayor				
	Dirección Errada				
	No Reside				
Fecha 1:	DIA	MES	ANO	R	D
Fecha 2:	DIA	MES	ANO	R	D
Nombre del distribuidor:			Nombre del distribuidor:		
CC RAFAEL GUERRERO			CC		
Centro de Distribución: 5097738			Centro de Distribución:		
Observaciones:			Observaciones:		
30 DIC. 2016					

