

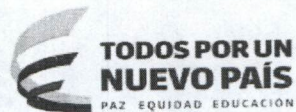

Libertad y Orden

Superintendencia de Puertos y Transporte
República de Colombia



Al contestar, favor citar en el asunto este
No. de Registro **20175500606921**



20175500606921

Bogotá, 14/06/2017

Señor
Representante Legal
CENTRO INTEGRAL DE ATENCION CINTRAVAL S.A.S.
CRA 12 NO. 15-75
GRANADA - META

Respetado (a) Señor (a)

Para su conocimiento y fines pertinentes de manera atenta me permito comunicarle que la Superintendencia de Puertos y Transporte, expidió la (s) resolución (s) Nos. **25774 de 14/06/2017 POR LA CUAL SE INCORPORA ACERVO PROBATORIO Y CORRE TRASLADO PARA ALEGATOS DENTRO DE UNA INVESTIGACION ADMINISTRATIVA A ESA EMPRESA**, para lo cual le anexo fotocopias de la misma.

Sin otro particular.

Diana C. Merchan B.

DIANA CAROLINA MERCHAN BAQUERO*
Coordinadora Grupo Notificaciones

Transcribio: ELIZABETHBULLA
Revisó: RAISSA RICAURTE

GD-REG-27-V1-28-dic-2015

Atención al Cliente
Tel: 4100 2077



Bolsa 4100 2077

Equipe de Atención al Cliente
CENTRO INTEGRAL DE ATENCIÓN AL CLIENTE
CRA-120175
GRAMADU-META

Resolución (serio)

Para el conocimiento y fines pertinentes de manera que el cliente conozca
que la Subsecretaría de Fomento y Tecnología y el Instituto Tecnológico y de Estudios Superiores de Occidente
se encuentra por la cual se incorpora a la categoría de atención al cliente y se
TRABAJO PARA ALTAZOR CENTRO DE INVESTIGACIÓN Y DESARROLLO DE PRODUCTOS
ESTA EMPRESA para el cual le exhortamos de la misma

Si no hay

DR. CAROLINA MENDOZA BAQUERO
Directora Ejecutiva de Operaciones

Teléfono: 4100 2077
Correo: PAGO@IOE.OCCIDENTE.mx

13/06/2018

REPÚBLICA DE COLOMBIA



MINISTERIO DE TRANSPORTE
SUPERINTENDENCIA DE PUERTOS Y TRANSPORTE

AUTO No. 25774 14 JUN 2017

Por el cual se incorpora acervo probatorio y se corre traslado para alegatos de conclusión dentro del procedimiento administrativo sancionatorio iniciado mediante Resolución No. 74762 del 20 de diciembre de 2016, dentro del expediente virtual No 2016830348802863E, contra CENTRO INTEGRAL DE ATENCION CINTRAVAL S.A.S., NIT 900406391-3.

LA SUPERINTENDENTE DELEGADA DE TRÁNSITO Y TRANSPORTE TERRESTRE AUTOMOTOR

En ejercicio de las facultades legales y en especial las que le confiere la Ley 105 de 1993, la Ley 222 de 1995, los artículos 2 y 11 del Decreto 101 de 2000, numerales 3, 5, 6 y 13 del artículo 14 del Decreto 1016 de 2000 modificados por el artículo 9 del Decreto 2741 de 2001, Ley 1437 de 2011, Decreto 1079 de 2015 y el Código General del Proceso, demás normas concordantes y

CONSIDERANDO

Que en virtud a la presunta trasgresión a la Resolución No. 2940 del 24 de abril de 2012 la cual fue modificada por la Resolución No. 3054 del 04 de mayo de 2012; la resolución No 8595 de 14 de agosto de 2013 y la resolución No 7269 del 28 de abril de 2014 la cual amplió el plazo establecido en la resolución 3698 del 13 de marzo la cual fue modificada mediante la resolución 5336 del 09 de abril de 2014 se inició investigación administrativa mediante la Resolución No. 74762 del 20 de diciembre de 2016 contra CENTRO INTEGRAL DE ATENCION CINTRAVAL S.A.S., NIT 900406391-3, cuyos cargos se imputaron en los siguientes términos:

CARGO PRIMERO: CENTRO INTEGRAL DE ATENCION CINTRAVAL S.A.S., NIT 900406391-3, presuntamente no reportó dentro del plazo establecido la información solicitada por la SUPERTRANSPORTE mediante la Resolución No 2940 del 24 de abril de 2012, que fue modificada por la Resolución No 3054 del 04 de mayo de 2012, que al tenor dispuso:

ARTÍCULO 1o. Modifíquese el artículo 14 de la Resolución 2940 del 26 de abril del 2012, en la cual se establecen las fechas de remisión de la información solicitada, en el sentido de diferir los plazos para efectuar el envío de la información Subjetiva, los cuales serán los siguientes:

ÚLTIMOS DOS DÍGITOS DEL NIT (Sin incluir el dígito de verificación)	PERIODO DE ENTREGA
00 al 19	22-25 de mayo de 2012
20 al 39	26-30 de mayo de 2012
40 al 59	31 de mayo al 4 de junio de 2012
60 al 79	5-8 de junio de 2012
80 al 99	9-14 de junio de 2012

PARÁGRAFO: se modifica el párrafo del artículo 14 de la Resolución 2940 del 26 de abril de 2012, el cual quedará de la siguiente manera: Todos los entes vigilados deben finalizar la entrega de información subjetiva el 14 de junio de 2012.

ARTÍCULO 2o. Modifíquese el artículo 14 <sic, 15> de la Resolución 2940 del 26 de abril del 2012, en la cual se establecen las fechas de remisión de la información solicitada, en el sentido de diferir los plazos para efectuar el envío de la información Objetiva, los cuales serán los siguientes:

ÚLTIMOS DOS DÍGITOS DEL NIT (sin incluir el dígito de verificación)	PERIODO DE ENTREGA
---	--------------------

Por el cual se incorpora acervo probatorio y se corre traslado para alegatos de conclusión dentro del procedimiento administrativo sancionatorio iniciado mediante Resolución No. 74762 del 20 de diciembre de 2016, dentro del expediente virtual No 2016830348802863E, contra CENTRO INTEGRAL DE ATENCION CINTRAVAL S.A.S., NIT 900406391-3.

00 al 19	28 de mayo al 9 de junio 2012
20 al 39	12 - 26 de junio 2012
40 al 59	27 de junio al 11 de julio 2012
60 al 79	12 - 26 de julio 2012
80 al 99	27 de julio al 10 de agosto 2012

PARÁGRAFO: se modifica el párrafo del artículo 14 <sic, 15> de la Resolución 2940 del 26 de abril de 2012, el cual quedará de la siguiente manera: Todos los entes vigilados deben finalizar la entrega de información Objetiva el 10 de agosto de 2012.

De conformidad con lo anterior, CENTRO INTEGRAL DE ATENCION CINTRAVAL S.A.S., NIT 900406391-3, presuntamente estaría incurso en lo contemplado en el artículo 17 de la Resolución No 2940 del 24 de abril de 2012, que al tenor consagra:

ARTÍCULO 17. Las personas naturales y jurídicas sujetas a la vigilancia, inspección y control por parte de la Superintendencia de Puertos y Transportes - Supertransporte, que incumplan las órdenes emitidas y no remitan la información contable, financiera y demás documentos requeridos en la presente resolución, dentro de los plazos estipulados y utilizando la forma y los medios establecidos para ello, serán susceptibles de las sanciones previstas en las normas legales vigentes, especialmente las contempladas en el artículo 86 numeral 3 de la Ley 222 de 1995 para las sociedades y en los artículos 148, 153 y 154 de la Ley 79 de 1988 para cooperativas y leyes 105 de 1993, 336 de 1996 y Decreto 1002 del 31 de mayo de 1993 (...)

CARGO SEGUNDO: CENTRO INTEGRAL DE ATENCION CINTRAVAL S.A.S., NIT 900406391-3, presuntamente no reportó la información solicitada por la SUPERTRANSPORTE, dentro del plazo establecido mediante la resolución No 8595 de 14 de agosto de 2013, que al tenor dispuso:

Artículo 11. Los entes vigilados por la Supertransporte, deberán transmitir la información subjetiva financiera a Vigía y adicionalmente las cooperativas al Sigcoop de Confecoop, en las fechas establecidas a continuación, determinadas por los últimos dos dígitos del NIT. (Sin contemplar el último número correspondiente al dígito de verificación)

Programación de envío de información

Los entes vigilados deberán transmitir su información descrita anteriormente en las fechas que se establecen a continuación que se determinan según los últimos dos dígitos del NIT sin tener en cuenta el dígito de verificación:

Información financiera

Últimos dos dígitos del NIT	Fecha límite de entrega	Últimos dos dígitos del NIT	Fecha límite de entrega
00 - 03	26 de agosto	52 - 55	10 de septiembre
04 - 07	27 de agosto	56 - 59	11 de septiembre
08 - 11	28 de agosto	60 - 63	12 de septiembre
12 - 15	29 de agosto	64 - 67	13 de septiembre
16 - 19	30 de agosto	68 - 71	14 de septiembre
20 - 23	31 de agosto	72 - 75	16 de septiembre
24 - 27	2 de septiembre	76 - 79	17 de septiembre
28 - 31	3 de septiembre	80 - 83	18 de septiembre
32 - 35	4 de septiembre	84 - 87	19 de septiembre
36 - 39	5 de septiembre	88 - 91	20 de septiembre
40 - 43	6 de septiembre	92 - 95	21 de septiembre
44 - 47	7 de septiembre	96 - 99	23 de septiembre
48 - 51	9 de septiembre		

Artículo 12. Los entes vigilados por la Supertransporte, deberán transmitir el resto de información subjetiva de los módulos: registro del vigilado, subjetivo o societario, y administrativo. Y la información objetiva, descrita en el Capítulo III de la presente resolución, en las fechas establecidas a continuación, determinadas por los últimos dos dígitos del NIT (sin contemplar el último número correspondiente al dígito de verificación).

Envío del resto de información subjetiva (Societaria, administrativa) y objetiva (condiciones de habilitación, prestación del servicio, infraestructura, etc.):

Últimos dos dígitos del NIT	Fecha límite de entrega	Últimos dos dígitos del NIT	Fecha límite de entrega
00 - 03	24 de septiembre	52 - 55	8 de octubre

Por el cual se incorpora acervo probatorio y se corre traslado para alegatos de conclusión dentro del procedimiento administrativo sancionatorio iniciado mediante Resolución No. 74762 del 20 de diciembre de 2016, dentro del expediente virtual No. 2016830348802863E, contra CENTRO INTEGRAL DE ATENCION CINTRAVAL S.A.S., NIT 900406391-3.

04 - 07	25 de septiembre	56 - 59	9 de octubre
08 - 11	26 de septiembre	60 - 63	10 de octubre
12 - 15	27 de septiembre	64 - 67	11 de octubre
16 - 19	28 de septiembre	68 - 71	12 de octubre
20 - 23	30 de septiembre	72 - 75	15 de octubre
24 - 27	1 de octubre	76 - 79	16 de octubre
28 - 31	2 de octubre	80 - 83	17 de octubre
32 - 35	3 de octubre	84 - 87	18 de octubre
36 - 39	4 de octubre	88 - 91	19 de octubre
40 - 43	5 de octubre	92 - 95	21 de octubre
44 - 47	7 de octubre	96 - 99	22 de octubre
48 - 51	8 de octubre		

De conformidad con lo anterior, CENTRO INTEGRAL DE ATENCION CINTRAVAL S.A.S., NIT 900406391-3, presuntamente estaría incurso en lo contemplado en el artículo 13 de la Resolución 8595 de 14 de agosto de 2013 que al tenor consagra:

Artículo 13. Las personas naturales y jurídicas sujetas a la vigilancia, inspección y control por parte de la Superintendencia de Puertos y Transporte (Supertransporte), que incumplan las órdenes emitidas y no remitan la información contable, financiera y demás documentos requeridos en la presente resolución, dentro de los plazos estipulados y utilizando la forma y los medios establecidos para ello, serán susceptibles de las sanciones previstas en las normas legales vigentes, especialmente las contempladas en el artículo 86 numeral 3 de la Ley 222 de 1995 para las sociedades y en los artículos 148, 153 y 154 de la Ley 79 de 1988 para cooperativas, y Leyes 105 de 1993, 336 de 1996 y Decreto número 1002 del 31 de mayo de 1993. (...)

CARGO TERCERO: CENTRO INTEGRAL DE ATENCION CINTRAVAL S.A.S., NIT 900406391-3, presuntamente no reportó la información solicitada por la SUPERTRANSPORTE, dentro del plazo establecido en la resolución No 7269 del 28 de abril de 2014, que al tenor dispuso:

Artículo 1. Modifíquese el artículo 11 de la resolución No 3698 de marzo 13 de 2014, el cual define las fechas de transmisión de la información subjetiva quedando los plazos de la siguiente manera:

Últimos dos dígitos del NIT	Fecha de entrega	Últimos dos dígitos del NIT	Fecha de entrega
00 - 06	desde 29/04/2014 hasta 02/05/2014	49 - 55	desde 29/05/2014 hasta 03/06/2014
07 - 13	desde 05/05/2014 hasta 07/05/2014	56 - 62	desde 04/06/2014 hasta 06/06/2014
14 - 20	desde 08/05/2014 hasta 12/05/2014	63 - 69	desde 09/06/2014 hasta 11/06/2014
21 - 27	desde 13/05/2014 hasta 15/05/2014	70 - 76	desde 12/06/2014 hasta 16/06/2014
28 - 34	desde 16/05/2014 hasta 20/05/2014	77 - 83	desde 17/06/2014 hasta 19/06/2014
35 - 41	desde 21/05/2014 hasta 23/05/2014	84 - 90	desde 20/06/2014 hasta 25/06/2014
42 - 48	desde 26/05/2014 hasta 28/05/2014	91 - 99	desde 26/06/2014 hasta 01/07/2014

Artículo 2. Modifíquese el artículo 12 de la Resolución No 3698 de marzo 13 de 2014, el cual define las fechas de transmisión de la información objetiva, quedando los nuevos plazos de la siguiente manera:

Últimos dos dígitos del NIT	Fecha de entrega	Últimos dos dígitos del NIT	Fecha de entrega
00 - 05	desde 02/07/2014 hasta 03/07/2014	51 - 55	desde 30/07/2014 hasta 31/07/2014
06 - 10	desde 04/07/2014 hasta 07/07/2014	56 - 60	desde 01/08/2014 hasta 04/08/2014

Por el cual se incorpora acervo probatorio y se corre traslado para alegatos de conclusión dentro del procedimiento administrativo sancionatorio iniciado mediante Resolución No. 74762 del 20 de diciembre de 2016, dentro del expediente virtual No. 2016830348802863E, contra CENTRO INTEGRAL DE ATENCION CINTRAVAL S.A.S., NIT 900406391-3.

11 - 15	desde 08/07/2014 hasta 09/07/2014	61 - 65	desde 05/08/2014 hasta 06/08/2014
16 - 20	desde 10/07/2014 hasta 11/07/2014	66 - 70	desde 08/08/2014 hasta 11/08/2014
21 - 25	desde 14/07/2014 hasta 15/07/2014	71 - 75	desde 12/08/2014 hasta 13/08/2014
26 - 30	desde 16/07/2014 hasta 17/07/2014	76 - 80	desde 14/08/2014 hasta 15/08/2014
31 - 35	desde 18/07/2014 hasta 21/07/2014	81 - 85	desde 19/08/2014 hasta 20/08/2014
36 - 40	desde 22/07/2014 hasta 23/07/2014	86 - 90	desde 21/08/2014 hasta 22/08/2014
41 - 45	desde 24/07/2014 hasta 25/07/2014	91 - 95	desde 25/08/2014 hasta 26/08/2014
46 - 50	desde 28/07/2014 hasta 29/07/2014	96 - 99	desde 27/08/2014 hasta 28/08/2014

De conformidad con lo anterior, CENTRO INTEGRAL DE ATENCION CINTRAVAL S.A.S., NIT 900406391-3, presuntamente estaría incurso en lo contemplado en el artículo 13 de la Resolución No. 3698 de marzo 13 de 2014, que al tenor consagra:

"Artículo 13. Las personas naturales y jurídicas sujetas a la vigilancia, inspección y control por parte de la Superintendencia de Puertos y Transporte (Supertransporte), que incumplan las órdenes emitidas y no remitan la información contable, financiera y demás documentos requeridos en la presente resolución, dentro de los plazos estipulados y utilizando la forma y los medios establecidos para ello, serán susceptibles de las sanciones previstas en las normas legales vigentes, especialmente las contempladas en el artículo 86 numeral 3 de la Ley 222 de 1995 para las sociedades y en los artículos 148, 153 y 154 de la Ley 79 de 1988 para cooperativas, y Leyes 105 de 1993, 336 de 1996 y Decreto número 1002 del 31 de mayo de 1993." (...)

Dicho Acto Administrativo fue NOTIFICADO POR AVISO WEB el día 07/02/2017, dando cumplimiento a lo establecido en el Código de Procedimiento Administrativo y de lo Contencioso Administrativo.

En virtud del artículo 47 de la Ley 1437 de 2011, "por la cual se expide el Código de Procedimiento Administrativo y de lo Contencioso Administrativo", se dispone que "los investigados podrán, dentro de los (15) días siguientes a la notificación de la formulación de cargos, presentar los descargos y solicitar o aportar las pruebas que pretendan hacer valer, además controvertir y/o contradecir las que obran en el expediente.

Conforme a lo anterior, se tiene que el término venció el día 28/02/2017 y la aquí investigada NO hizo uso del derecho de defensa y contradicción dentro del mismo, por lo tanto se entiende surtida esta etapa procesal.

Así mismo, el artículo 40 del Código de Procedimiento Administrativo y de lo Contencioso Administrativo ("CPACA"), dispone: "Durante la actuación administrativa y hasta antes de que se profiera la decisión de fondo se podrá aportar, pedir y practicar pruebas de oficio o a petición del interesado sin requisitos especiales. (...) Serán admisibles todos los medios de prueba señalados en el Código de Procedimiento Civil¹". Dicha disposición otorga a la administración la potestad de aportar, pedir y practicar pruebas de oficio hasta antes de que se profiera decisión de fondo.

Que a través de la Resolución No. 42607 del 26 de Agosto de 2016, "Por medio de la cual se subroga la Resolución No. 20973 de 16 de Octubre de 2015", se adoptó la firma mecánica en algunos documentos y/o actos administrativos expedidos por la Superintendente Delegada de Tránsito y Transporte Terrestre Automotor, con el fin de dar celeridad a lo establecido en el artículo 1º de la Resolución 42607 de 2016.

CONSIDERACIONES DEL DESPACHO

Teniendo en cuenta que CENTRO INTEGRAL DE ATENCION CINTRAVAL S.A.S., NIT 900406391-3, NO presentó escrito de descargos, y con el ánimo de garantizar los principios que rigen las actuaciones

¹Con relación a lo dispuesto por el numeral 6 del artículo 627 del Código General del Proceso, respecto de los artículos relativos a los medios de prueba en el proceso civil, que entraron en vigencia a partir del 1 de enero de 2014, valga recordar que estos no se encuentran sujetos a la implementación gradual establecida para los despachos judiciales por el Acuerdo No. PSA13-10073 de 27 de diciembre de 2013 de la Sala Administrativa del Consejo Superior de la Judicatura, como quiera que la función de policía administrativa ejercida por esta Superintendencia, dista de las actividades jurisdiccionales de la Rama Judicial.

Por el cual se incorpora acervo probatorio y se corre traslado para alegatos de conclusión dentro del procedimiento administrativo sancionatorio iniciado mediante Resolución No. 74762 del 20 de diciembre de 2016, dentro del expediente virtual No. 2016830348802863E, contra CENTRO INTEGRAL DE ATENCION CINTRAVAL S.A.S., NIT 900406391-3.

administrativas, la Delegada de Tránsito y Transporte Automotor recibió información de los vigilados que no reportaron estados financieros de 2011 exigidos en la Resolución No 2940 del 24 de abril de 2012, que fue modificada por la Resolución No 3054 del 04 de mayo de 2012, estados financieros de 2012 exigidos en la resolución No 8595 de 14 de agosto de 2013 y estados financieros de 2013 exigidos en la resolución No 7269 del 28 de abril de 2014 la cual amplió el plazo establecido en la resolución 3698 del 13 de marzo la cual fue modificada mediante la resolución 5336 del 09 de abril de 2014 en el sistema VIGIA.

En el marco de lo expuesto, en ejercicio de su potestad y teniendo en cuenta lo señalado por el Consejo de Estado Sala de lo Contencioso Administrativo sección Cuarta, en la sentencia del 23 de julio de 2009, expediente No. 25000-23-25-000-2007-00460-02 (0071-09), en el sentido que:

"Las pruebas deben ceñirse al asunto materia del proceso y se rechazarán las que versen sobre hechos notoriamente impertinentes y las manifiestamente superfluas. Lo anterior significa que las pruebas deben ser conducentes, pertinentes y eficaces y el medio probatorio apto jurídicamente para demostrar los hechos alegados. (...) Es decir, que la conducencia es la aptitud legal del medio probatorio para probar el hecho que se investiga, y que requiere de dos requisitos esenciales, que son: que el medio probatorio respectivo este autorizado y no prohibido expresa o tácitamente por la ley; y que ese medio probatorio solicitado no esté, prohibido en particular para el hecho que con él se pretende probar. En tanto que la pertinencia se refiera a que el medio probatorio guarde relación con los hechos que se pretenden demostrar".

Conforme a lo anterior, esta Delegada procede a pronunciarse respecto de las pruebas a incorporar, al tenor de su pertinencia, utilidad y conducencia, en consonancia con lo previsto en los artículos 40² y 47 de la Ley 1437 de 2011; la Resolución No. 2940 del 24 de abril de 2012, modificada mediante Resolución No. 3054 del 04 de mayo de 2012, la resolución No 8595 de 14 de agosto de 2013 y la resolución No 7269 del 28 de abril de 2014 la cual amplió el plazo establecido en la resolución 3698 del 13 de marzo la cual fue modificada mediante la resolución 5336 del 09 de abril de 2014 publicadas en la página Web de la entidad www.supertransporte.gov.co, y a su vez registradas y publicadas en el Diario Oficial de la República de Colombia; en los siguientes términos:

Incorporar y tener como pruebas documentales, las siguientes por considerarse necesarias y conducentes:

1. Captura de pantalla del correo electrónico enviado por el Grupo de Financiera a la Delegada de Tránsito y Transporte Terrestre Automotor, el día 08 de noviembre de 2016, con el listado depurado de los vigilados que no cumplieron con la obligación contenida en la citada Resolución.
2. Captura de pantalla del sistema VIGIA correspondiente a la empresa, donde se puede verificar que la empresa no se encuentra registrada por lo tanto no ha registrado la información financiera solicitada.
3. Copia de la resolución de habilitación expedida por el Ministerio de Transporte donde se evidencia el estado y fecha de la habilitación.
4. Copia del certificado de notificación de la Resolución No. 74762 del 20 de diciembre de 2016.

En consecuencia, las pruebas incorporadas en el presente proveído se consideran conducentes, pertinentes y útiles para el esclarecimiento de los hechos materia de investigación, pues resultan el medio idóneo que permite establecer el cumplimiento de la normatividad anteriormente enunciada y en consecuencia determinar si existió o no, transgresión a dichas normas. Por tanto, señala ésta Autoridad de Tránsito y Transporte que las pruebas documentales arriba referidas serán objeto de apreciación y valoración para proferir decisión de fondo, que será lo que a Derecho corresponda.

Además de lo anterior, este despacho no practicará pruebas de oficio, por considerar que los medios probatorios que reposan y hacen parte integral del expediente en el presente procedimiento administrativo sancionatorio son suficientes para determinar la presunta transgresión a las normas

Artículo 40. Pruebas. Durante la actuación administrativa y hasta antes de que se profiera la decisión de fondo se podrán aportar, pedir y practicar pruebas de oficio o a petición del interesado sin requisitos especiales. Contra el acto que decida la solicitud de pruebas no proceden recursos. El interesado contará con la oportunidad de controvertir las pruebas aportadas o practicadas dentro de la actuación, antes de que se dicte una decisión de fondo.

Los gastos que ocasione la práctica de pruebas correrán por cuenta de quien las pidió. Si son varios los interesados, los gastos se distribuirán en cuotas iguales.

Serán admisibles todos los medios de prueba señalados en el Código de Procedimiento Civil.

Por el cual se incorpora acervo probatorio y se corre traslado para alegatos de conclusión dentro del procedimiento administrativo sancionatorio iniciado mediante Resolución No. 74762 del 20 de diciembre de 2016, dentro del expediente virtual No. 2016830348802863E, contra CENTRO INTEGRAL DE ATENCION CINTRAVIAL S.A.S., NIT 900406391-3.

señaladas en la formulación de los cargos, por lo cual dicho acervo probatorio será valorado conforme a la regla de la sana crítica y la razón lógica para resolver de fondo la presente actuación.

Conforme a lo expuesto, y de acuerdo a lo establecido en el inciso segundo del artículo 48 de la Ley 1437 de 2011, se corre traslado a **CENTRO INTEGRAL DE ATENCION CINTRAVIAL S.A.S., NIT 900406391-3**, para que en el término de diez (10) días siguiente al recibo de esta comunicación presente el respectivo escrito de alegatos de conclusión.

Cabe advertir, que el expediente queda a disposición del investigado para su revisión y respectivo análisis probatorio, en las instalaciones de esta Superintendencia durante el periodo probatorio y el traslado del mismo, ello con la finalidad de garantizar el debido proceso en conjunto con el principio de publicidad, el derecho a la defensa y el de contradicción.

En mérito de lo expuesto anteriormente,

RESUELVE

ARTÍCULO PRIMERO: INCORPORAR dentro de la presente investigación administrativa las pruebas documentales que reposan en el expediente y las enunciadas en la parte motiva del presente Acto Administrativo.

ARTÍCULO SEGUNDO: Correr traslado a **CENTRO INTEGRAL DE ATENCION CINTRAVIAL S.A.S., NIT 900406391-3**, por un término de diez (10) días siguientes a la comunicación este auto, para que presente los alegatos de conclusión respectivos en el curso de esta investigación administrativa.

ARTÍCULO TERCERO: COMUNICAR el contenido del presente Auto al Representante Legal o a quien haga sus veces de **CENTRO INTEGRAL DE ATENCION CINTRAVIAL S.A.S., NIT 900406391-3**, ubicado en **GRANADA / META**, en la **CRA 12 NO. 15-75**, conforme a lo establecido en el artículo 66 y siguientes del Código de Procedimiento Administrativo y de lo Contencioso Administrativo.

ARTÍCULO CUARTO: Una vez surtida la respectiva comunicación, remítase copia de la misma al Grupo de Investigaciones y Control de la Delegada de Tránsito y Transporte Terrestre Automotor para que obre dentro del expediente.

ARTÍCULO QUINTO: Contra el presente auto no procede recurso alguno de conformidad con el artículo 40 del Código de Procedimiento Administrativo y de lo Contencioso Administrativo.

2 5 7 7 4

14 JUN 2017

COMUNÍQUESE Y CÚMPLASE

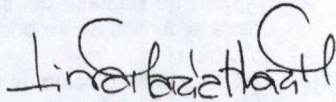

LINA MARIA MARGARITA HUARI MATEUS
Superintendente Delegada de Tránsito y Transporte
Terrestre Automotor

Proyectó: Maria C Garcia M
Revisó: Valentina Rubiano / Coord. Grupo Investigaciones y Control.

74762

Inicio Consultas Estadísticas Veedurías Servicios Virtuales

Cambiar Contraseña Cerrar Sesión Donaldonegrtte

Registro Mercantil

NM.

La siguiente información es reportada por la cámara de comercio y es de tipo informativo.

Razón Social	CENTRO INTEGRAL DE ATENCION CINTRAVIAL S.A.S.
Sigla	
Cámara de Comercio	VILLAVICENCIO
Número de Matrícula	0000208819
Identificación	NIT 900406391 - 3
Último Año Renovado	2016
Fecha de Matrícula	20110111
Fecha de Vigencia	99991231
Estado de la matrícula	ACTIVA
Tipo de Sociedad	SOCIEDAD COMERCIAL
Tipo de Organización	SOCIEDADES POR ACCIONES SIMPLIFICADAS SAS
Categoría de la Matrícula	SOCIEDAD ó PERSONA JURIDICA PRINCIPAL ó ESAL
Total Activos	25000000.00
Utilidad/Perdida Neta	0.00
Ingresos Operacionales	0.00
Empleados	0.00
Afiliado	No



Actividades Económicas

- * 7020 - Actividades de consultoria de gestion
- * 8544 - Educacion de universidades

Información de Contacto

Municipio Comercial	GRANADA (META) / META
Dirección Comercial	CRA 12 NO. 15-75
Teléfono Comercial	6500174
Municipio Fiscal	GRANADA (META) / META
Dirección Fiscal	CRA 12 NO. 15-75
Teléfono Fiscal	6500174
Correo Electrónico	cintravial@hotmail.com

Ver Certificado de Existencia y Representación Legal

Ver Certificado de Matrícula Mercantil

Representantes Legales

Nota: Si la categoría de la matrícula es Sociedad ó Persona Jurídica Principal ó Sucursal por favor solicite el Certificado de Existencia y Representación Legal. Para el caso de las Personas Naturales, Establecimientos de Comercio y Agencias solicite el Certificado de Matrícula



CONFECAMARAS - Gerencia Registro Único Empresarial y Social Av. Calle 26 # 57-41 Torre 7
Of. 1501 Bogotá, Colombia

1653-2011

Inventory Schedule

Inventory Schedule - Form 10101-0001 (Rev. 12/2006)

GENERAL INFORMATION TO ATTENTION CENTER

1. NAME OF THE BUSINESS: [Illegible]
2. TYPE OF BUSINESS: [Illegible]
3. ADDRESS: [Illegible]
4. CITY: [Illegible]
5. STATE: [Illegible]
6. ZIP CODE: [Illegible]
7. PHONE NUMBER: [Illegible]
8. BUSINESS DESCRIPTION: [Illegible]
9. DATE OF INVENTORY: [Illegible]
10. NAME OF INVENTORYER: [Illegible]
11. TITLE OF INVENTORYER: [Illegible]
12. SIGNATURE OF INVENTORYER: [Illegible]
13. DATE OF SIGNATURE: [Illegible]
14. NAME OF ATTENTION CENTER: [Illegible]
15. ADDRESS OF ATTENTION CENTER: [Illegible]
16. CITY OF ATTENTION CENTER: [Illegible]
17. STATE OF ATTENTION CENTER: [Illegible]
18. ZIP CODE OF ATTENTION CENTER: [Illegible]
19. PHONE NUMBER OF ATTENTION CENTER: [Illegible]

IF YOU ARE A PARTNER OR JOINT TENANT, YOU MUST FILE THIS SCHEDULE WITH YOUR PARTNER OR JOINT TENANT. IF YOU ARE A PARTNER OR JOINT TENANT AND YOU ARE NOT FILING THIS SCHEDULE WITH YOUR PARTNER OR JOINT TENANT, YOU MAY BE SUBJECT TO A PENALTY.





A continuación, podrá consultar o generar una nueva entrada de información.

CENTRO INTEGRAL DE ATENCIÓN CINTRAVAL / NIT: 900406391

Entrega de información

Usted tiene 7 entregas pendientes...

Entregas pendientes + Consultar entregas

Fecha programada	Fecha entrega	Fecha Inicial Información	Fecha final información	Año reportado	Estado	Fecha límite entrega	Historial	Tipo entrega	Opciones
27/05/2015		01/01/2014	31/12/2014	2014	Pendiente	31/08/2015	Consultar traza	Principal	→
27/05/2015		01/01/2013	31/12/2013	2013	Pendiente	31/08/2015	Consultar traza	Secundaria	→
14/03/2014		01/01/2012	31/12/2012	2012	Pendiente	28/08/2014	Consultar traza	Principal	→
14/03/2014		01/01/2013	31/12/2013	2013	Pendiente	28/08/2014	Consultar traza	Principal	→
14/03/2014		01/01/2011	31/12/2011	2011	Pendiente	28/08/2014	Consultar traza	Secundaria	→
14/03/2014		01/01/2011	31/12/2011	2011	Pendiente	28/08/2014	Consultar traza	Principal	→
14/03/2014		01/01/2012	31/12/2012	2012	Pendiente	28/08/2014	Consultar traza	Secundaria	→

MINISTERIO DE TRANSPORTE



REPÚBLICA DE COLOMBIA

RESOLUCIÓN No.

001653

30 MAY 2011

"Por la cual se habilita al establecimiento de comercio CENTRO INTEGRAL DE ATENCION CINTRAVAL S.A.S., con NIT 900406391-3 y matrícula mercantil 0211939 de 2011, ubicado en el municipio de Granada - Meta, como Centro Integral de Atención"

LA SUBDIRECTORA DE TRÁNSITO

En ejercicio de sus facultades legales y en especial las conferidas por los numerales 16.4 y 16.7 del artículo 16 del Decreto 087 de 2011 y,

CONSIDERANDO

Que el artículo segundo de la Ley 769 de 2002 definió los Centros Integrales de Atención como los establecimientos en los que se prestará el servicio de escuela y casa cárcel para la rehabilitación de los infractores a las normas del Código de Tránsito;

Que el artículo 136 de la Ley 769 de 2002, modificado por el artículo 24 de la Ley 1383 de 2010, estableció que para la reducción de la multa por infracciones a las normas de tránsito, el inculpaado que acepte la comisión de la infracción, deberá asistir obligatoriamente a un curso sobre normas de tránsito en un Centro Integral de Atención;

Que el Decreto 087 de 2011, en el numeral 16.4 del artículo 16 establece como función de la Subdirección de Tránsito "Expedir los actos administrativos necesarios para las autorizaciones y demás requerimientos relacionados con el tráfico y tránsito carretero, marítimo, fluvial y férreo";

Que mediante Resolución 3204 de agosto 4 de 2010, se establecieron, por parte del Ministerio de Transporte, los requisitos para la constitución y funcionamiento de los Centros Integrales de Atención, definidos en el artículo segundo de la Ley 769 de 2002 como **los establecimientos** en los que se prestará el servicio de escuela y casa cárcel para la rehabilitación de los infractores a las normas del Código de Tránsito;

Que la reglamentación contenida en la Resolución 3204 de 2010, igualmente está referida a **un establecimiento**, el cual debe contar, entre otros, con instalaciones, un instructor para impartir la correspondiente capacitación, sistemas y ayudas técnicas y elementos de conectividad independiente con el Sistema RUNT;

86

*Por la cual se habilita al establecimiento de comercio CENTRO INTEGRAL DE ATENCION CINTRAVIAL S.A.S., con NIT 900406391-3 y matricula mercantil 0211939 de 2011, ubicado en el municipio de Granada - Meta, como Centro Integral de Atención"

Que el representante legal de la sociedad *CENTRO INTEGRAL DE ATENCION CINTRAVIAL S.A.S.*, con NIT 900406391-3 y matricula mercantil 0211939 de 2011, señor Oscar Alexander Amaya con cedula 86011252, solicitó mediante radicado 2010-321-013212-2 del 28 de febrero de 2011, ubicado en el municipio de Granada, departamento del Meta, la habilitación como Centro Integral de Atención;

Que verificados y examinados cada uno de los requisitos aportados por el centro integral de atención, *CINTRAVIAL S.A.S.*, este cumple con las exigencias del artículo 3 en concordancia con el artículo 11 de la resolución 3204 de 2010;

En mérito de lo expuesto, este Despacho;

RESUELVE

ARTÍCULO PRIMERO- Habilitar el establecimiento de comercio *CENTRO INTEGRAL DE ATENCION CINTRAVIAL S.A.S.* como Centro Integral de Atención de conformidad con lo establecido en la Resolución 3204 de 2010, con las siguientes características:

SOCIEDAD PROPIETARIA:	<i>CENTRO INTEGRAL DE ATENCION CINTRAVIAL S.A.S</i>
NIT DE LA SOCIEDAD:	900.406.391-3
MATRICULA MERCANTIL SOCIEDAD:	00208819
DIRECCION DE LA SOCIEDAD:	KILOMETRO1 VIA PUERTO CALDAS
CIUDAD:	GRANADA.
NOMBRE DEL ESTABLECIMIENTO HABILITADO:	<i>CENTRO INTEGRAL DE ATENCION CINTRAVIAL S.A.S.</i>
MATRICULA MERCANTIL:	00211939
AUTORIZACIÓN INPEC, CONVENIO O CONTRATO DE CASA CARCEL:	CONVENIO DE COOPERACION PARA LA PRESTACION DEL SERVICIO CASA CARCEL SUSCRITO ENTRE EL CENTRO INTEGRAL DE ATENCION CINTRAVIAL SAS Y CASACOL SAS.
DIRECCION DEL ESTABLECIMIENTO HABILITADO:	KM 1 VIA PUERTO CALDAS
CIUDAD:	BARRIO SIMON BOLIVAR
DEPARTAMENTO:	GRANADA
DIRECCION CASA CARCEL:	META CARRERA 38 No. 36 - 52

ARTÍCULO SEGUNDO- Advertir a la sociedad *CENTRO INTEGRAL DE ATENCION CINTRAVIAL S.A.S.*, con NIT 900406391-3 que a partir de la autorización expedida por este Ministerio debe cumplir con todas las obligaciones que para el efecto señala el artículo 12 de la Resolución 3204 de 2010 y las normas que la modifiquen o adicionen o sustituyan.

ARTÍCULO TERCERO- El *CENTRO INTEGRAL DE ATENCION CINTRAVIAL S.A.S.*, a partir de la notificación de la presente resolución, tendrá doce (12) meses para obtener el certificado de gestión de calidad, de acuerdo con lo previsto en el numeral 3 del artículo 3 y 4 de la Resolución 3204 de 2010.

Sj.

"Por la cual se habilita al establecimiento de comercio CENTRO INTEGRAL DE ATENCION CINTRAVAL S.A.S., con NIT 900406391-3 y matricula mercantil 0211939 de 2011, ubicado en el municipio de Granada - Meta, como Centro Integral de Atención"

ARTÍCULO CUARTO-. La habilitación conferida mediante el presente acto administrativo es indefinida e intransferible, y está sujeta al cumplimiento de las condiciones señaladas en la Resolución 3204 de 2010, a las auditorias de seguimiento y renovación efectuadas por el Organismo de Certificación y a su registro ante el RUNT.

ARTÍCULO QUINTO-. Notificar el presente acto administrativo al señor Oscar Alexander Amaya con cedula 86011252, de conformidad con los artículos 44 y 45 del C.C.A., representante legal del *CENTRO INTEGRAL DE ATENCION CINTRAVAL S.A.S.* en el Kilometro 1 Vía Puerto Caldas Barrio Simón en el municipio de Granada - Meta.

ARTÍCULO SEXTO-. Ordenar la publicación de la presente Resolución en la página WEB del Ministerio de Transporte.

ARTÍCULO SÉPTIMO-. Contra el presente acto administrativo proceden los recursos de reposición ante la Subdirección de Tránsito del Ministerio de Transporte y de apelación ante la Dirección de Transporte y Tránsito del Ministerio de Transporte, dentro de los cinco (5) días hábiles siguientes a su notificación.

NOTIFÍQUESE Y CÚMPLASE

Dada en Bogotá D.C.

30 MAY 2011

LUZ MARINA RESTREPO TREJOS

MEMORANDUM

TO : [Illegible]

FROM : [Illegible]

SUBJECT : [Illegible]

[Illegible text]

[Illegible text]

[Illegible text]

[Illegible text]

[Illegible text]

[Illegible text]

[Illegible text]

[Illegible text]

[Illegible text]

[Illegible text]

[Illegible text]

[Illegible text]

[Illegible text]

[Illegible text]

[Illegible text]

[Illegible text]

MINISTERIO DE TRANSPORTE



Libertad y Orden

REPÚBLICA DE COLOMBIA

RESOLUCIÓN No.

006434

23 DIC 2011

"Por la cual se modifica la Resolución 1653 de 2011 en el sentido de reconocer el cambio de dirección del establecimiento de comercio CENTRO INTEGRAL DE ATENCION CINTRAVAL con NIT 900406391-3 y matrícula mercantil 211939 de 2011, ubicado en la ciudad de Granada"

LA SUBDIRECTORA DE TRÁNSITO

En ejercicio de sus facultades legales y en especial las conferidas por los numerales 16.4 y 16.7 del artículo 16 del Decreto 087 de 2011 y,

CONSIDERANDO

Que con Resolución 1653 del 30 de mayo de 2011 se Habilitó el establecimiento de comercio **CENTRO INTEGRAL DE ATENCION CINTRAVAL S.A.S.**, con NIT **900406391-3** y matrícula mercantil 00211939 de 2011, ubicado en el Kilometro 1 Vía Puerto Caldas en la ciudad de Granada, para operar como Centro Integral de Atención;

Que mediante radicado 2011-321-084002-2 del 24 de noviembre de 2011, el representante legal de la sociedad **CENTRO INTEGRAL DE ATENCION CINTRAVAL S.A.S**, señor Oscar Alexander Amaya con cedula 86011252, notificó al Ministerio de Transporte el cambio de dirección del establecimiento de comercio del Centro Integral de atención habilitado con la Resolución 1653 de 2011;

Que para el cambio de dirección del Centro Integral de Atención, antes de surtirse el mismo se debe solicitar y obtener la autorización por parte de la subdirección de Tránsito del Ministerio de Transporte, mediante la modificación del acto administrativo correspondiente.

Que con base en el cambio de dirección a la Carrera 12 No. 15 – 75 de la ciudad de Granada, departamento del Meta, es necesario modificar la Resolución 1653 de 2011, una vez verificados los requisitos aportados por el Centro Integral de Atención de conformidad con la resolución 3204 de 2010;

En mérito de lo expuesto, este Despacho;

RESUELVE

ARTÍCULO PRIMERO.- Modificar el Artículo Primero de la Resolución 1653 de 2011, por la cual se habilitó el establecimiento de comercio **CENTRO INTEGRAL DE ATENCION CINTRAVAL** con las siguientes características:

"Por la cual se modifica la Resolución 1653 de 2011 en el sentido de reconocer el cambio de dirección del establecimiento de comercio CENTRO INTEGRAL DE ATENCION CINTRAVIAL con NIT 900406391-3 y matrícula mercantil 211939 de 2011, ubicado en la ciudad de Granada"

SOCIEDAD PROPIETARIA:	CENTRO INTEGRAL DE ATENCION CINTRAVIAL S.A.S
NIT DE LA SOCIEDAD:	900406391-3
MATRICULA MERCANTIL SOCIEDAD:	00208819
DIRECCION DE LA SOCIEDAD:	Carrera 12 No. 15 - 75
CIUDAD:	Granada.
NOMBRE DEL ESTABLECIMIENTO DE COMERCIO HABILITADO:	CENTRO INTEGRAL DE ATENCION CINTRAVIAL
MATRICULA MERCANTIL:	00211939
AUTORIZACION INPEC, CONVENIO O CONTRATO DE CASA CARCEL:	Convenio de Cooperación para la prestación del servicio de casa cárcel entre CASACOL S.A.S Y CINTRAVIAL S.A.S
DIRECCION CASA CARCEL:	Carrera 38 No. 36 - 52 Villavicencio
DIRECCION ÚNICA DE FUNCIONAMIENTO DEL ESTABLECIMIENTO DE COMERCIO HABILITADO:	Carrera 12 No. 15 - 75 Granada - Meta

ARTÍCULO SEGUNDO-. Que la habilitación otorgada se limita a autorizar la operación del Centro Integral de Atención en la sede acreditada en la Carrera 12 No. 15 - 75 Granada. Una vez en firme la presente resolución el centro integral de atención podrá trasladar sus instalaciones a la nueva dirección autorizada.

ARTÍCULO TERCERO-. Notificar el presente acto administrativo al representante legal señor Oscar Alexander Amaya con cedula 86011252 del **CENTRO INTEGRAL DE ATENCION CINTRAVIAL S.A.S**, con NIT 900406391-3 en el domicilio de la Carrera 12 No. 15 - 75 de la ciudad de Granada, de conformidad con los artículos 44 y 45 del C.C.A.

ARTÍCULO CUARTO-. Ordenar la publicación de la presente Resolución en la página WEB del Ministerio de Transporte.

ARTÍCULO QUINTO-. Contra el presente acto administrativo proceden los recursos de reposición ante la Subdirección de Tránsito y de apelación ante la Dirección de Transporte y Tránsito del Ministerio de Transporte, dentro de los cinco (5) días hábiles siguientes a su notificación.

ARTÍCULO SEXTO-. Los demás términos de la Resolución 1653 de 2011 continúan vigentes.

NOTIFÍQUESE Y CÚMPLASE

Dada en Bogotá D.C.

23 DIC 2011

LUZ MARINA RESTREPO TREJOS



Superintendencia de Puertos y Transporte
República de Colombia



Al contestar, favor citar en el asunto este
No. de Registro 20175500606921



Bogotá, 14/06/2017

Señor
Representante Legal
CENTRO INTEGRAL DE ATENCION CINTRAVIAL S.A.S. ✓
CRA 12 NO. 15-75 ✓
GRANADA - META ✓

Respetado (a) Señor (a)

Para su conocimiento y fines pertinentes de manera atenta me permito comunicarle que la Superintendencia de Puertos y Transporte, expidió la (s) resolución (s) Nos. **25774 de 14/06/2017 POR LA CUAL SE INCORPORA ACERVO PROBATORIO Y CORRE TRASLADO PARA ALEGATOS DENTRO DE UNA INVESTIGACION ADMINISTRATIVA A ESA EMPRESA**, para lo cual le anexo fotocopias de la misma.

Sin otro particular.

Diana C. Merchán B.

DIANA CAROLINA MERCHAN BAQUERO*
Coordinadora Grupo Notificaciones

Transcribió: ELIZABETHULLA
Revisó: RAÍSSA RICAURTE

GD-REG-27-V1-28-dic-2015

1917

1918

1919

1920

1921

1922

1923

1924

1925

1926

1927

1928

1929

1930



Superintendencia de Puertos y Transporte
República de Colombia

Libertad y Orden



**TODOS POR UN
NUEVO PAÍS**
PAZ EQUIDAD EDUCACIÓN

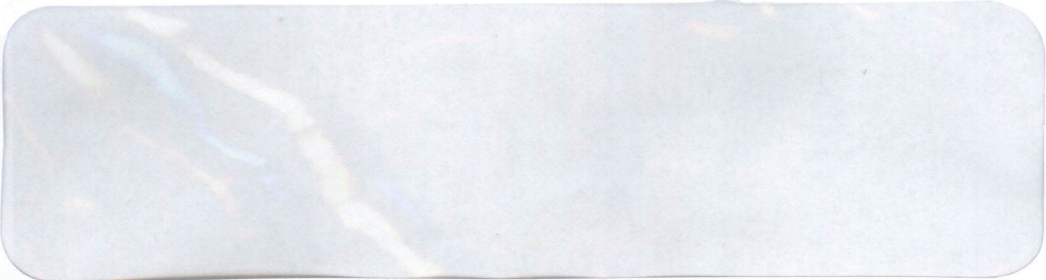

472 Servicios Postales Nacionales S.A.
NIT 900.062917
DG 25 G 95 A F
Línea Nat: 01 81

REMITENTE

Nombre/ Razón Social:
SUPERINTENDENCIA DE
PUERTOS Y TRANSPORTE
Y TRANS
Dirección: Calle 37 No. 28
la soledad

Ciudad: BOGOTÁ D.C.

Departamento: BOGOTÁ

Código Postal:

Envío: RN777486945

DESTINATARIO

Nombre/ Razón Social:
CENTRO INTEGRAL DE
CINTRAVIAL S.A.S.

Dirección: CRA 12 NO. 15

Ciudad: GRANADA, META

Departamento: META

Código Postal:

Fecha Pre-Admisión:
16/06/2017 16:00:22

472	Motivos de Devolución	<input type="checkbox"/> 1 <input type="checkbox"/> 2 Desconocido	<input type="checkbox"/> 1 <input type="checkbox"/> 2 No Existe Número
		<input type="checkbox"/> 1 <input type="checkbox"/> 2 Rehusado	<input type="checkbox"/> 1 <input type="checkbox"/> 2 No Reclamado
		<input type="checkbox"/> 1 <input type="checkbox"/> 2 Cerrado	<input type="checkbox"/> 1 <input type="checkbox"/> 2 No Contactado
<input type="checkbox"/> 1 <input type="checkbox"/> 2 Dirección Errada	<input type="checkbox"/> 1 <input type="checkbox"/> 2 Fallecido	<input type="checkbox"/> 1 <input type="checkbox"/> 2 Apartado Clausurado	
<input type="checkbox"/> 1 <input type="checkbox"/> 2 No Reside	<input type="checkbox"/> 1 <input type="checkbox"/> 2 Fuerza Mayor		
Fecha 1: 20 06 17	R D	Fecha 2: DIA MES AÑO R D	
Nombre del distribuidor: Oliver Vanceny	C.C.	Nombre del distribuidor:	
Centro de Distribución: MIS MAS Oficinas	Observaciones: en esta dirección.	Centro de Distribución:	
		Observaciones:	

Oficina Principal - Calle 63 No. 9A - 45 Bogotá D. C.

Dirección de Correspondencia - Superintendencia de Puertos y Transporte - Calle 37 No. 28B - 21 Bogotá D. C.

PBX: 3526700 - Bogotá D. C. Línea de atención al ciudadano: 018000 915615

