

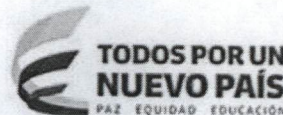

Superintendencia de Puertos y Transporte  
República de Colombia



Bogotá, 13/06/2017

Al contestar, favor citar en el asunto, este  
No. de Registro 20175500593881



Señor  
Representante Legal y/o Apoderado(a)  
**TRANSPORTES ESPECIALES LINEA AGUILA DORADA S.A.S.**  
**PLAN 282 MZ 52 LOTE 7 SOCORRO**  
**CARTAGENA - BOLIVAR**

**ASUNTO: NOTIFICACIÓN POR AVISO**

De manera atenta, me permito comunicarle que la Superintendencia de Puertos y Transporte, expidió la(s) resolución(es) No(s) **21914** de **31/05/2017** por la(s) cual(es) se **ABRE** una investigación administrativa a esa empresa.

De conformidad con el artículo 69 de la Ley 1437 de 2011 por la cual se expide el Código de Procedimiento Administrativo y de lo Contencioso Administrativo, se remite para lo pertinente copia íntegra de la(s) resolución(es) en mención, precisando que las mismas quedarán debidamente notificadas al finalizar el día siguiente a la fecha de entrega del presente aviso en el lugar de destino.

Adicionalmente, me permito informarle que los recursos que legalmente proceden y las autoridades ante quienes deben interponerse los mismos, se relacionan a continuación:

Procede recurso de reposición ante el Superintendente delegado de Transito y Transporte Terrestre Automotor dentro de los 10 días hábiles siguientes a la fecha de notificación.

SI  NO

Procede recurso de apelación ante el Superintendente de Puertos y Transporte dentro de los 10 días hábiles siguientes a la fecha de notificación.

SI  NO

Procede recurso de queja ante el Superintendente de Puertos y Transporte dentro de los 5 días hábiles siguientes a la fecha de notificación.

SI  NO

Si la(s) resolución(es) en mención corresponden a una(s) apertura de investigación, procede la presentación de descargos, para cuya radicación por escrito ante la Superintendencia de Puertos y Transporte cuenta con el plazo indicado en la parte resolutive del acto administrativo que se anexa con el presente aviso.

Sin otro particular.

*Diana C. Merchan B.*

**DIANA CAROLINA MERCHAN BAQUERO**  
**Coordinadora Grupo Notificaciones**

Anexo: Lo enunciado.  
Transcribió: Yoana Sanchez\*\*  
C:\Users\karolleal\Desktop\ABRE.odt

MEMORANDUM FOR THE DIRECTOR  
SUBJECT: [Illegible]

1. [Illegible]

2. [Illegible]

3. [Illegible]

4. [Illegible]

5. [Illegible]

6. [Illegible]

7. [Illegible]

8. [Illegible]

9. [Illegible]

REPÚBLICA DE COLOMBIA



Libertad y Orden

MINISTERIO DE TRANSPORTE

SUPERINTENDENCIA DE PUERTOS Y TRANSPORTE

RESOLUCIÓN No. 21914 DEL 31 DE MAYO 2017

Por la cual se abre investigación administrativa a la empresa de Servicio Público de Transporte Terrestre Automotor Especial **TRANSPORTES ESPECIALES LINEA AGUILA DORADA S.A.S.**, identificada con N.I.T 900906754 - 9

**EL SUPERINTENDENTE DELEGADO DE TRÁNSITO Y TRANSPORTE TERRESTRE AUTOMOTOR**

En ejercicio de las facultades legales y en especial las que le confiere el numeral 9 del artículo 44 del Decreto 101 de 2000, numerales 9 y 13 del artículo 14 del Decreto 1016 de 2000, artículos 3,4, 6 y 10 del Decreto 2741 de 2001 y el artículo 2.2.1.6.1.2 del Decreto 1079 de 2015.

**CONSIDERANDO**

De conformidad con lo previsto en el artículo 41 del Decreto 101 de 2000, modificado por el artículo 3 del Decreto 2741 de 2001, se delega en la Superintendencia de Puertos y Transporte "Supertransporte", la función de vigilar inspeccionar y controlar la aplicación y el cumplimiento de las normas que rigen el sistema de tránsito y transporte.

Acorde con lo preceptuado en el artículo 42 del Decreto 101 de 2000, modificado por el artículo 4 del Decreto 2741 de 2001, son sujetos de vigilancia, inspección, y control de la Superintendencia de Puertos y Transporte "Supertransporte", las personas jurídicas con o sin ánimo de lucro, las empresas unipersonales y las personas naturales que presten el servicio público de transporte.

En virtud de lo previsto en el numeral 9 del artículo 14 del Decreto 1016 de 2000 modificado por el artículo 10 del Decreto 2741 de 2001 la Superintendencia Delegada de Tránsito y Transporte Terrestre Automotor tiene entre otras, la función de asumir de oficio o a solicitud de cualquier autoridad o persona interesada, la investigación de las violaciones de las normas relativas al transporte terrestre de conformidad con la legislación vigente.

De conformidad con lo previsto en el Título I Capítulo IX de la Ley 336 de 1996 y artículo 51 del Decreto 3366 de 2003, establece: *"Cuando se tenga conocimiento de una infracción a las normas de transporte, la Autoridad Competente abrirá investigación (...)"*

## RESOLUCIÓN No. 21914 DEL 31 DE MAYO 2017

Por la cual se abre investigación administrativa a la empresa de Servicio Público de Transporte Terrestre Automotor Especial TRANSPORTES ESPECIALES LINEA AGUILA DORADA S.A.S., identificada con NIT 900906754 - 9

### I. HECHOS

Las Autoridades de Tránsito y Transporte en cumplimiento de sus funciones legales, elaboraron y trasladaron a esta Entidad el Informe Único de Infracción al Transporte N° **389319** de fecha **1 de Febrero de 2017** impuesto al vehículo de placa **TZO151** vinculado a la empresa de servicio público de transporte terrestre automotor Especial **TRANSPORTES ESPECIALES LINEA AGUILA DORADA S.A.S.** Identificada con el NIT. **900906754 - 9** por presunta transgresión al artículo 1° de la Resolución 10800 de 2003, código de infracción **587**.

### II. CONSIDERACIONES DEL DESPACHO

Teniendo en cuenta que esta Entidad es competente para adelantar las actuaciones administrativas a que hubiere lugar, en los eventos en que personas naturales o jurídicas, infrinjan de manera directa o indirecta las normas regulatorias del transporte terrestre automotor en el territorio nacional, se hace imperativo, con fundamento en el Informe de Infracción al Transporte que se enuncia en el acápite de pruebas, abrir investigación administrativa, previo el análisis jurídico y probatorio que se presenta a continuación:

### III. FUNDAMENTO NORMATIVO

Ley 336 del 20 de diciembre de 1996, artículo 46, literales d) y e):

**Artículo 46:** *Con base en la graduación que se establece en el presente artículo, las multas oscilarán entre 1 y 2000 salarios mínimos mensuales vigentes teniendo en cuenta las implicaciones de la infracción y procederán en los siguientes casos:*

(...)

d) *Modificado por el art. 96, Ley 1450 de 2011, en los casos de incremento o disminución de las tarifas de prestación de servicios no autorizada, (...)*"

(...)

e) *En todos los demás casos de conductas que no tengan asignada una sanción específica y constituyan violación a las normas del transporte.*

Decreto 1079 de 2015

*"Por medio del cual se expide el Decreto Único Reglamentario del Sector Transporte"*

Resolución 10800 de diciembre 12 de 2003 artículo 1°, código **587**, en concordancia con el código **518**:

## RESOLUCIÓN No. 21914 DEL 31 DE MAYO 2017

Por la cual se abre investigación administrativa a la empresa de Servicio Público de Transporte Terrestre Automotor Especial TRANSPORTES ESPECIALES LINEA AGUILA DORADA S.A.S., identificada con NIT 900906754 - 9

***“Cuando se compruebe la inexistencia o alteración de los documentos que sustentan la operación del vehículo y sólo por el tiempo requerido para clarificar los hechos.”***

En concordancia con el código: **518**

***“Permitir la prestación del servicio sin llevar el Extracto del Contrato.”***

Decreto 3366 del 21 de Noviembre de 2003, artículo 47:

*“(...) Artículo 47. Inmovilización. Consiste en suspender temporalmente la circulación del vehículo por las vías públicas o privadas abiertas al público.*

*La inmovilización se impondrá como medida preventiva sin perjuicio de las sanciones que por la comisión de la falta se imponga a la empresa de transporte o al propietario del equipo. (...)”*

### IV. PRUEBAS

Informe de Infracción al Transporte

INFORME	FECHA	PLACA
389319	1 de Febrero de 2017	TZO151

Teniendo en cuenta que el Informe Único de Infracción al Transporte N° **389319** de fecha **1 de Febrero de 2017** hace parte del acervo probatorio que obra en el expediente, este Despacho, considera que existe mérito para abrir investigación administrativa e imputar el siguiente cargo a la empresa de servicio público de transporte terrestre automotor Especial **TRANSPORTES ESPECIALES LINEA AGUILA DORADA S.A.S.** identificada con NIT. **900906754 - 9**

### V. FORMULACIÓN DE CARGOS

**Cargo Único:** La empresa de servicio público de transporte terrestre automotor Especial **TRANSPORTES ESPECIALES LINEA AGUILA DORADA S.A.S.**, identificada con NIT. **900906754 - 9**, presuntamente transgredió lo dispuesto en el artículo 1º, código de infracción **587** esto es, ***“(...) Cuando se compruebe la inexistencia o alteración de los documentos que sustentan la operación del vehículo y sólo por el tiempo requerido para clarificar los hechos. (...)”*** de la Resolución 10800 de 2003, proferida por el Ministerio de Transporte en concordancia con el código **518** de la misma Resolución que prevé ***“(...) Permitir la prestación del servicio sin llevar el Extracto del Contrato. (...)”***, acorde con lo normado en los literales d) y e) del artículo 46 de la Ley 336 de 1996.

Así las cosas, de acuerdo a lo normado en el artículo 50 de la Ley 336 de 1996, *“cuando se tenga conocimiento de la comisión de una infracción a las normas de transporte, la autoridad competente abrirá investigación en forma inmediata mediante resolución motivada contra la cual no cabrá recurso alguno”,* ante la presunta violación a la precitada

## RESOLUCIÓN No. 21914 DEL 31 DE MAYO 2017

Por la cual se abre investigación administrativa a la empresa de Servicio Público de Transporte Terrestre Automotor Especial TRANSPORTES ESPECIALES LINEA AGUILA DORADA S.A.S., identificada con NIT 900906754 - 9

normatividad, esta Superintendencia procede a iniciar investigación administrativa a la empresa **TRANSPORTES ESPECIALES LINEA AGUILA DORADA S.A.S.**, con el fin de determinar su responsabilidad en los hechos ya mencionados.

En este sentido, en el evento de comprobarse la violación a la normatividad aludida, ello dará lugar a la imposición de la sanción señalada en el literal a) del párrafo del artículo 46 de la Ley 336 de 1996, que al tenor establece:

**Artículo 46.**-Con base en la graduación que se establece en el presente artículo, las multas oscilarán entre 1 y 2000 salarios mínimos mensuales vigentes teniendo en cuenta las implicaciones de la infracción y procederán en los siguientes casos:

(...)

d) Modificado por el art. 96. Ley 1450 de 2011. en los casos de incremento o disminución de las tarifas de prestación de servicios no autorizada, (...)"

(...)

e) *En todos los demás casos de conductas que no tengan asignada una sanción específica y constituyan violación a las normas del transporte.*

**Parágrafo.** -Para la aplicación de las multas a que se refiere el presente artículo se tendrán en cuenta los siguientes parámetros relacionados con cada modo de transporte:

a. *Transporte terrestre: de uno (1) a setecientos (700) salarios mínimos mensuales vigentes;*

(...)"

En mérito de lo expuesto,

### RESUELVE:

**ARTÍCULO PRIMERO:** Abrir investigación administrativa a la empresa de servicio público de transporte terrestre automotor Especial **TRANSPORTES ESPECIALES LINEA AGUILA DORADA S.A.S.**, identificada con NIT. **900906754 - 9**, por presunta transgresión a lo dispuesto en el artículo 1º, código de infracción **587** de la Resolución 10800 de 2003, proferida por el Ministerio de Transporte en concordancia con el código **518** de la misma Resolución en atención a lo normado en los literales d) y e) del artículo 46 de la Ley 336 de 1996, con fundamento en los argumentos expuestos en la parte motiva de ésta Resolución.

## RESOLUCIÓN No. 21914 DEL 31 DE MAYO 2017

Por la cual se abre investigación administrativa a la empresa de Servicio Público de Transporte Terrestre Automotor Especial TRANSPORTES ESPECIALES LINEA AGUILA DORADA S.A.S., identificada con NIT 900906754 - 9

**ARTÍCULO SEGUNDO:** Tener como pruebas las documentales señaladas en el acápite de pruebas de la presente Resolución.

**ARTICULO TERCERO:** Notificar el contenido de la presente Resolución por conducto de la Secretaria General de la Superintendencia de Puertos y Transporte al Representante Legal y/o quien haga sus veces, de la empresa de servicio público de transporte terrestre automotor Especial **TRANSPORTES ESPECIALES LINEA AGUILA DORADA S.A.S.**, identificada con NIT. **900906754 - 9**, con domicilio en la ciudad de **CARTAGENA / BOLIVAR**, en la **PLAN 282 MZ 52 LOTE 7 SOCORRO**, correo electrónico **notificacionesintramovil@gmail.com** o en su defecto por aviso de conformidad con los artículos 66 y siguientes del Código de Procedimiento Administrativo y de lo Contencioso Administrativo. Copia de la comunicación a que se refiere el presente artículo y la constancia de envío y recibo de la misma, deberá ser remitida a la Superintendencia Delegada de Tránsito y Transporte Terrestre Automotor para que forme parte del respectivo expediente, así como también del acto de notificación personal o del aviso, según el caso.

**ARTÍCULO CUARTO:** Correr traslado al investigado por un término de quince (15) días hábiles, contados a partir del día siguiente de la notificación del presente acto administrativo, conforme al artículo 50 literal c de la ley 336 de 1996, para que por escrito responda los cargos aquí formulados, solicite y aporte las pruebas que considere pertinentes y conducentes para el esclarecimiento de los hechos. Al ejercer su derecho de defensa cite en el asunto el número de Informe Único de Infracción al Transporte.

**ARTÍCULO QUINTO:** Contra la presente Resolución NO procede recurso alguno, según lo establecido en el artículo 50 de la Ley 336 de 1996.

Dada en Bogotá D.C., a los 21914 DEL 31 DE MAYO 2017

**NOTIFÍQUESE Y CÚMPLASE**

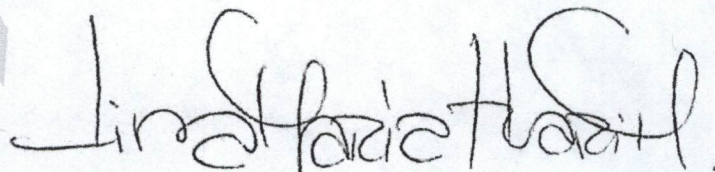

**LINA MARIA MARGARITA HUARI MATEUS**  
Superintendente Delegado de Tránsito y Transporte Terrestre Automotor

Proyectó: Doris Janeth Quiñones Arizala Analista de información SIS  
Revisó: Mauricio Castilla Pérez - Abogado contratista.  
Aprobó: Carlos Andrés Álvarez Muñeton Coordinador de Investigaciones a IUIT  
C:\Users\Superintendencia\Apertura

RESOLUCION No. 2116 DEL 21 DE MAYO DE 2017

ARTICULO PRIMERO. Por el presente se declara la vigencia de la Ley 1712 de 2014, en sus artículos 1, 2, 3, 4, 5, 6, 7, 8, 9, 10, 11, 12, 13, 14, 15, 16, 17, 18, 19, 20, 21, 22, 23, 24, 25, 26, 27, 28, 29, 30, 31, 32, 33, 34, 35, 36, 37, 38, 39, 40, 41, 42, 43, 44, 45, 46, 47, 48, 49, 50, 51, 52, 53, 54, 55, 56, 57, 58, 59, 60, 61, 62, 63, 64, 65, 66, 67, 68, 69, 70, 71, 72, 73, 74, 75, 76, 77, 78, 79, 80, 81, 82, 83, 84, 85, 86, 87, 88, 89, 90, 91, 92, 93, 94, 95, 96, 97, 98, 99, 100, 101, 102, 103, 104, 105, 106, 107, 108, 109, 110, 111, 112, 113, 114, 115, 116, 117, 118, 119, 120, 121, 122, 123, 124, 125, 126, 127, 128, 129, 130, 131, 132, 133, 134, 135, 136, 137, 138, 139, 140, 141, 142, 143, 144, 145, 146, 147, 148, 149, 150, 151, 152, 153, 154, 155, 156, 157, 158, 159, 160, 161, 162, 163, 164, 165, 166, 167, 168, 169, 170, 171, 172, 173, 174, 175, 176, 177, 178, 179, 180, 181, 182, 183, 184, 185, 186, 187, 188, 189, 190, 191, 192, 193, 194, 195, 196, 197, 198, 199, 200, 201, 202, 203, 204, 205, 206, 207, 208, 209, 210, 211, 212, 213, 214, 215, 216, 217, 218, 219, 220, 221, 222, 223, 224, 225, 226, 227, 228, 229, 230, 231, 232, 233, 234, 235, 236, 237, 238, 239, 240, 241, 242, 243, 244, 245, 246, 247, 248, 249, 250, 251, 252, 253, 254, 255, 256, 257, 258, 259, 260, 261, 262, 263, 264, 265, 266, 267, 268, 269, 270, 271, 272, 273, 274, 275, 276, 277, 278, 279, 280, 281, 282, 283, 284, 285, 286, 287, 288, 289, 290, 291, 292, 293, 294, 295, 296, 297, 298, 299, 300, 301, 302, 303, 304, 305, 306, 307, 308, 309, 310, 311, 312, 313, 314, 315, 316, 317, 318, 319, 320, 321, 322, 323, 324, 325, 326, 327, 328, 329, 330, 331, 332, 333, 334, 335, 336, 337, 338, 339, 340, 341, 342, 343, 344, 345, 346, 347, 348, 349, 350, 351, 352, 353, 354, 355, 356, 357, 358, 359, 360, 361, 362, 363, 364, 365, 366, 367, 368, 369, 370, 371, 372, 373, 374, 375, 376, 377, 378, 379, 380, 381, 382, 383, 384, 385, 386, 387, 388, 389, 390, 391, 392, 393, 394, 395, 396, 397, 398, 399, 400, 401, 402, 403, 404, 405, 406, 407, 408, 409, 410, 411, 412, 413, 414, 415, 416, 417, 418, 419, 420, 421, 422, 423, 424, 425, 426, 427, 428, 429, 430, 431, 432, 433, 434, 435, 436, 437, 438, 439, 440, 441, 442, 443, 444, 445, 446, 447, 448, 449, 450, 451, 452, 453, 454, 455, 456, 457, 458, 459, 460, 461, 462, 463, 464, 465, 466, 467, 468, 469, 470, 471, 472, 473, 474, 475, 476, 477, 478, 479, 480, 481, 482, 483, 484, 485, 486, 487, 488, 489, 490, 491, 492, 493, 494, 495, 496, 497, 498, 499, 500, 501, 502, 503, 504, 505, 506, 507, 508, 509, 510, 511, 512, 513, 514, 515, 516, 517, 518, 519, 520, 521, 522, 523, 524, 525, 526, 527, 528, 529, 530, 531, 532, 533, 534, 535, 536, 537, 538, 539, 540, 541, 542, 543, 544, 545, 546, 547, 548, 549, 550, 551, 552, 553, 554, 555, 556, 557, 558, 559, 560, 561, 562, 563, 564, 565, 566, 567, 568, 569, 570, 571, 572, 573, 574, 575, 576, 577, 578, 579, 580, 581, 582, 583, 584, 585, 586, 587, 588, 589, 590, 591, 592, 593, 594, 595, 596, 597, 598, 599, 600, 601, 602, 603, 604, 605, 606, 607, 608, 609, 610, 611, 612, 613, 614, 615, 616, 617, 618, 619, 620, 621, 622, 623, 624, 625, 626, 627, 628, 629, 630, 631, 632, 633, 634, 635, 636, 637, 638, 639, 640, 641, 642, 643, 644, 645, 646, 647, 648, 649, 650, 651, 652, 653, 654, 655, 656, 657, 658, 659, 660, 661, 662, 663, 664, 665, 666, 667, 668, 669, 670, 671, 672, 673, 674, 675, 676, 677, 678, 679, 680, 681, 682, 683, 684, 685, 686, 687, 688, 689, 690, 691, 692, 693, 694, 695, 696, 697, 698, 699, 700, 701, 702, 703, 704, 705, 706, 707, 708, 709, 710, 711, 712, 713, 714, 715, 716, 717, 718, 719, 720, 721, 722, 723, 724, 725, 726, 727, 728, 729, 730, 731, 732, 733, 734, 735, 736, 737, 738, 739, 740, 741, 742, 743, 744, 745, 746, 747, 748, 749, 750, 751, 752, 753, 754, 755, 756, 757, 758, 759, 760, 761, 762, 763, 764, 765, 766, 767, 768, 769, 770, 771, 772, 773, 774, 775, 776, 777, 778, 779, 780, 781, 782, 783, 784, 785, 786, 787, 788, 789, 790, 791, 792, 793, 794, 795, 796, 797, 798, 799, 800, 801, 802, 803, 804, 805, 806, 807, 808, 809, 810, 811, 812, 813, 814, 815, 816, 817, 818, 819, 820, 821, 822, 823, 824, 825, 826, 827, 828, 829, 830, 831, 832, 833, 834, 835, 836, 837, 838, 839, 840, 841, 842, 843, 844, 845, 846, 847, 848, 849, 850, 851, 852, 853, 854, 855, 856, 857, 858, 859, 860, 861, 862, 863, 864, 865, 866, 867, 868, 869, 870, 871, 872, 873, 874, 875, 876, 877, 878, 879, 880, 881, 882, 883, 884, 885, 886, 887, 888, 889, 890, 891, 892, 893, 894, 895, 896, 897, 898, 899, 900, 901, 902, 903, 904, 905, 906, 907, 908, 909, 910, 911, 912, 913, 914, 915, 916, 917, 918, 919, 920, 921, 922, 923, 924, 925, 926, 927, 928, 929, 930, 931, 932, 933, 934, 935, 936, 937, 938, 939, 940, 941, 942, 943, 944, 945, 946, 947, 948, 949, 950, 951, 952, 953, 954, 955, 956, 957, 958, 959, 960, 961, 962, 963, 964, 965, 966, 967, 968, 969, 970, 971, 972, 973, 974, 975, 976, 977, 978, 979, 980, 981, 982, 983, 984, 985, 986, 987, 988, 989, 990, 991, 992, 993, 994, 995, 996, 997, 998, 999, 1000.

*[Firma manuscrita]*

LINA MARIA MARGARITA HUARI MATEUS

Directora de Tecnología e Innovación



# INFORME DE INFRACCIONES DE TRANSPORTE No. 389319

## 1. FECHA Y HORA

ANO	MES				HORA										MINUTOS	
11	01	02	03	04	00	01	02	03	04	05	06	07	00	10		
DIA	05	06	07	08	08	09	10	11	12	13	14	15	20	30		
01	09	10	11	12	16	17	18	19	20	21	22	23	40	50		



República de Colombia  
Ministerio de Transporte



POLICIA DE CARRETERAS

## 2. LUGAR DE LA INFRACCION

VIA KILOMETRO O SITIO DIRECCION Y CIUDAD

Via Homenaje Popayan Km 43 Bordo

## 3. PLACA (MARQUE LAS LETRAS)

A	B	C	D	E	F	G	H	I	J	K	L	M	N	O	P	Q	R	S	U	V	W	X	Y	Z	
A	B	C	D	E	F	G	H	I	J	K	L	M	N	O	P	Q	R	S	T	U	V	W	X	Y	Z
A	B	C	D	E	F	G	H	I	J	K	L	M	N	O	P	Q	R	S	T	U	V	W	X	Y	Z

## 4. PLACA (MARQUE LOS NUMEROS)

0	1	2	3	4	5	6	7	8	9
0	1	2	3	4	5	6	7	8	9
0	1	2	3	4	5	6	7	8	9
0	1	2	3	4	5	6	7	8	9

## 5. EXPEDIDA

allí

## 6. SERVICIO

PARTICULAR

PUBLICO

## 7. CODIGO DE INFRACCION

0	1	2	3	4	5	6	7	8	9
0	1	2	3	4	5	6	7	8	9
0	1	2	3	4	5	6	7	8	9
0	1	2	3	4	5	6	7	8	9

## 8. CLASE DE VEHICULO

AUTOMOVIL	CAMION
BUS	MICROBUS
BUSETA	VOLQUETA
CAMPERO	CAMION TRACTOR
CAMIONETA	OTRO <input checked="" type="checkbox"/>
MOTOS Y SIMILARES	

## 10. DATOS DEL CONDUCTOR

DOCUMENTO DE IDENTIDAD  
1061702546

LICENCIA DE CONDUCCION  
1061702546

EXPEDIDA 08-03-2015 VENCE 08-03-2019

NOMBRES Y APELLIDOS  
Gabriel Eduardo Eraso

DIRECCION 91622# 657 TELEFONO 3016408202

## 9. PROPIETARIO DEL VEHICULO

Don Silvan Velasco Hurtado

## 11. NOMBRE DE LA EMPRESA, ESTABLECIMIENTO EDUCATIVO O ASOCIACION DE PADRES DE FAMILIA (RAZON SOCIAL)

Transportes Especiales bries poadm SAS.

## 12. LICENCIA DE TRANSITO

10009461569

## 13. TARJETA DE OPERACION

1065374 - (R) U

## 14. DATOS DEL AGENTE

NOMBRES Y APELLIDOS: Angel Andres Bernal ENTIDAD: Selva Pecan

PLACA: 092788

NOTA: EL AGENTE DE TRANSITO O DE POLICIA DE CARRETERAS QUE RECIBA DIRECTA O INDIRECTAMENTE DINERO O OADIVAS PARA RETARDAR U OMITIR ACTO PROPIO DE SU CARGO, INCURRIRA EN PRISION SEGUN LO ESTABLECIDO EN EL CODIGO PENAL (CONCLUSION COHECHO).

## 15. INMOVILIZACION

PATIOS TALLER PARQUEADERO Bordo p/m el Bordo

## 16. OBSERVACIONES

No pudo estado de control vivienda en el zona 10 Municipios del area (para el Bordo)

## 17. ESTE INFORME SE TENDRA COMO PRUEBA PARA EL WRICHO DE LA INVESTIGACION ADMINISTRATIVA POR PARTE DE: (INDIQUE EL NOMBRE DE LA AUTORIDAD CORRESPONDIENTE)

Superintendentes de Puerto y Transporte

FIRMA DEL AGENTE:

FIRMA DEL CONDUCTOR:

FIRMA DEL TESTIGO:

BAJO FEDELEZ DE JURAMENTO C.C. No. C.C. No.

- AUTORIDAD DE TRANSITO -





Al contestar, favor citar en el asunto este  
No. de Registro **20175500533441**



20175500533441

Bogotá, 01/06/2017

Señor  
Representante Legal y/o Apoderado (a)  
**TRANSPORTES ESPECIALES LINEA AGUILA DORADA S.A.S.**  
PLAN 282 MZ 52 LOTE 7 SOCORRO  
CARTAGENA - BOLIVAR

**ASUNTO:** CITACION NOTIFICACION

Respetado(a) señor(a):

De manera atenta, me permito comunicarle que la Superintendencia de Puertos y Transporte, expidió la(s) resolución(es) No(s) **21914 de 31/05/2017** por la(s) cual(es) se **ABRE** una(s) investigación(es) administrativa(s) a esa empresa.

En consecuencia debe acercarse a la Secretaria General de esta Entidad, ubicada en la **Calle 37 No. 28B-21 Barrio Soledad** de la ciudad de Bogotá, con el objeto que se surta la correspondiente notificación personal; de no ser posible, ésta se surtirá por aviso de conformidad con el artículo 69 del Código de Procedimiento Administrativo y de lo Contencioso Administrativo.

En los eventos en que se otorgue autorización para surtir la notificación personal, se debe especificar los números de las resoluciones respecto de las cuales autoriza la notificación, para tal efecto en la página web de la entidad [www.supertransporte.gov.co](http://www.supertransporte.gov.co), link "**Resoluciones y edictos investigaciones administrativas**" se encuentra disponible un modelo de autorización, el cual podrá ser tomado como referencia. Así mismo se deberá presentar copia del decreto de nombramiento y acta de posesión, si es del caso.

En el caso que desee hacer uso de la opción de realizar el trámite de notificación electrónica para futuras ocasiones, usted señor(a) representante legal deberá diligenciar en su totalidad la autorización que se encuentra en el archivo Word anexo a la Circular 16 del 18 de junio de 2012 la cual se encuentra en la página web de la Entidad [www.supertransporte.gov.co](http://www.supertransporte.gov.co) en el link "**Circulares Supertransporte**" y remitirlo a la **Calle 37 No. 28B-21 Barrio Soledad** de la ciudad de Bogotá.

Sin otro particular.

*Diana C. Merchan B.*

**DIANA CAROLINA MERCHAN BAQUERO\***  
**COORDINADORA GRUPO NOTIFICACIONES**

Transcribió: ELIZABETHULLA

Revisó: RAISSA RICAURTE

C:\Users\ELIZABETHULLA\Desktop\-MODELO CITATORIO 2017.doc

GD-REG-23-V3-28-Dic-2015

1

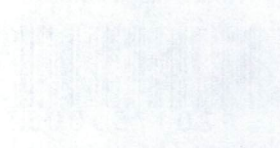

Journal of Democracy

Volume 1, Number 1  
Winter 1980

Editorial Board

Editor: Robert A. Dahl

The Journal of Democracy is a quarterly journal of political science and public opinion. It is published by the Center for the Study of Democracy, University of California, San Diego. The journal is devoted to the study of democratic theory and practice, and to the analysis of public opinion and political behavior.

The Journal of Democracy is a quarterly journal of political science and public opinion. It is published by the Center for the Study of Democracy, University of California, San Diego. The journal is devoted to the study of democratic theory and practice, and to the analysis of public opinion and political behavior.

The Journal of Democracy is a quarterly journal of political science and public opinion. It is published by the Center for the Study of Democracy, University of California, San Diego. The journal is devoted to the study of democratic theory and practice, and to the analysis of public opinion and political behavior.

The Journal of Democracy is a quarterly journal of political science and public opinion. It is published by the Center for the Study of Democracy, University of California, San Diego. The journal is devoted to the study of democratic theory and practice, and to the analysis of public opinion and political behavior.

Editorial Board

Editor: Robert A. Dahl

The Journal of Democracy is a quarterly journal of political science and public opinion. It is published by the Center for the Study of Democracy, University of California, San Diego. The journal is devoted to the study of democratic theory and practice, and to the analysis of public opinion and political behavior.

The Journal of Democracy is a quarterly journal of political science and public opinion. It is published by the Center for the Study of Democracy, University of California, San Diego. The journal is devoted to the study of democratic theory and practice, and to the analysis of public opinion and political behavior.

**472**  
 Servicios Postales Nacionales S.A.  
 NIT: 900.002917-9  
 DG 25 G 95 A 95  
 Línea Nat. 01 8000

**REMITENTE**  
 Nombre/ Razón Social: SUPERINTENDENCIA DE PUERTOS Y TRANSPORTES  
 Dirección: Calle 37 No. 28B-2, la soledad

Ciudad: BOGOTÁ D.C.  
 Departamento: BOGOTÁ D

**DESTINATARIO**  
 Nombre/ Razón Social: TRANSPORTES ESPECIALIZADOS AGUILA DORADA S.A.S.  
 Dirección: PLAN 282 MZ 52 SOCORRO

Ciudad: CARTAGENA, BOLIVAR  
 Departamento: BOLIVAR

Código Postal: 14082017 153734  
 Fecha Pre-Admisión:

Envío: RN775913535C  
 Código Postal:  
 Departamento: BOGOTÁ D

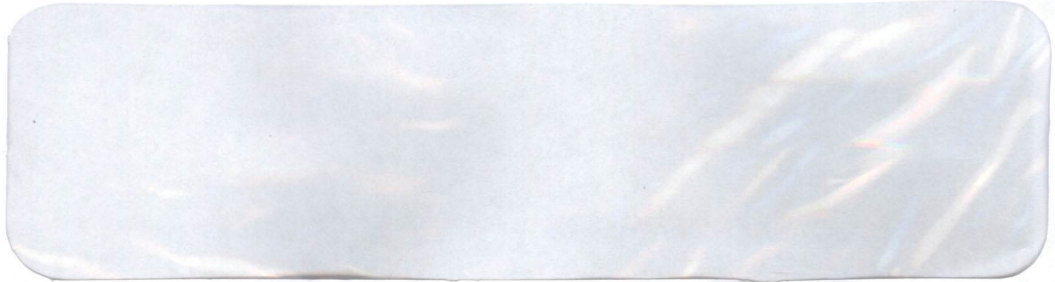

Libertad y Orden



Superintendencia de Puertos y Transporte  
 República de Colombia



Oficina Principal - Calle 63 No. 9A - 45 Bogotá D. C.  
 Dirección de Correspondencia - Superintendencia de Puertos y Transporte - Calle 37 No. 28B - 21 Bogotá D. C.  
 PBX: 3526700 - Bogotá D. C. Línea de atención al ciudadano: 018000 915615

1871  
1872  
1873  
1874  
1875  
1876  
1877  
1878  
1879  
1880  
1881  
1882  
1883  
1884  
1885  
1886  
1887  
1888  
1889  
1890  
1891  
1892  
1893  
1894  
1895  
1896  
1897  
1898  
1899  
1900