

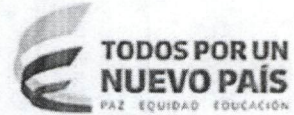

Superintendencia de Puertos y Transporte
República de Colombia



Bogotá, 12/06/2017

Al contestar, favor citar en el asunto, este
No. de Registro 20175500586721



Señor
Representante Legal y/o Apoderado(a)
TRANSPORTES CARALBE LTDA
CARRERA 69B NO 15A-17 IN 3
BOGOTA - D.C.

ASUNTO: NOTIFICACIÓN POR AVISO

De manera atenta, me permito comunicarle que la Superintendencia de Puertos y Transporte, expidió la(s) resolución(es) No(s) **21503** de **31/05/2017** por la(s) cual(es) se **ABRE** una investigación administrativa a esa empresa.

De conformidad con el artículo 69 de la Ley 1437 de 2011 por la cual se expide el Código de Procedimiento Administrativo y de lo Contencioso Administrativo, se remite para lo pertinente copia íntegra de la(s) resolución(es) en mención, precisando que las mismas quedarán debidamente notificadas al finalizar el día siguiente a la fecha de entrega del presente aviso en el lugar de destino.

Adicionalmente, me permito informarle que los recursos que legalmente proceden y las autoridades ante quienes deben interponerse los mismos, se relacionan a continuación:

Procede recurso de reposición ante el Superintendente delegado de Transito y Transporte Terrestre Automotor dentro de los 10 días hábiles siguientes a la fecha de notificación.

SI NO

Procede recurso de apelación ante el Superintendente de Puertos y Transporte dentro de los 10 días hábiles siguientes a la fecha de notificación.

SI NO

Procede recurso de queja ante el Superintendente de Puertos y Transporte dentro de los 5 días hábiles siguientes a la fecha de notificación.

SI NO

Si la(s) resolución(es) en mención corresponden a una(s) apertura de investigación, procede la presentación de descargos, para cuya radicación por escrito ante la Superintendencia de Puertos y Transporte cuenta con el plazo indicado en la parte resolutive del acto administrativo que se anexa con el presente aviso.

Sin otro particular.

Diana C. Merchan B.

DIANA CAROLINA MERCHAN BAQUERO
Coordinadora Grupo Notificaciones

Anexo: Lo enunciado.
Transcribió: Yoana Sanchez**
C:\Users\karollea\Desktop\ABRE.odt

Elaboración de Planos y Proyectos

1980-1981

1980-1981

TRANSACCIONES S.A.
CALLE 10 N.º 100
BOGOTÁ

ASUNTO: NOTIFICACIÓN DE AVISO

Se le informa que el presente contrato de arrendamiento de bienes muebles, suscrito entre las partes mencionadas en el artículo 1.º del presente contrato, ha sido suscrito en Bogotá, D.C., a las 10:00 horas del día 10 de mayo de 1981.

El presente contrato de arrendamiento de bienes muebles, suscrito entre las partes mencionadas en el artículo 1.º del presente contrato, ha sido suscrito en Bogotá, D.C., a las 10:00 horas del día 10 de mayo de 1981.

Adicionalmente se informa que el presente contrato de arrendamiento de bienes muebles, suscrito entre las partes mencionadas en el artículo 1.º del presente contrato, ha sido suscrito en Bogotá, D.C., a las 10:00 horas del día 10 de mayo de 1981.

Atentamente,
El suscrito, [Nombre]

[Firma]

Se le informa que el presente contrato de arrendamiento de bienes muebles, suscrito entre las partes mencionadas en el artículo 1.º del presente contrato, ha sido suscrito en Bogotá, D.C., a las 10:00 horas del día 10 de mayo de 1981.

[Firma]

Se le informa que el presente contrato de arrendamiento de bienes muebles, suscrito entre las partes mencionadas en el artículo 1.º del presente contrato, ha sido suscrito en Bogotá, D.C., a las 10:00 horas del día 10 de mayo de 1981.

[Firma]

Se le informa que el presente contrato de arrendamiento de bienes muebles, suscrito entre las partes mencionadas en el artículo 1.º del presente contrato, ha sido suscrito en Bogotá, D.C., a las 10:00 horas del día 10 de mayo de 1981.

El suscrito, [Nombre]

REPÚBLICA DE COLOMBIA

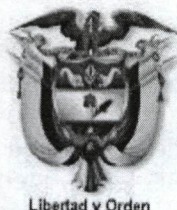

MINISTERIO DE TRANSPORTE
SUPERINTENDENCIA DE PUERTOS Y TRANSPORTE
RESOLUCIÓN No. 21503 DEL 30 DE MAYO 2017

Por la cual se abre investigación administrativa a la empresa de Servicio Público de Transporte Terrestre Automotor de Carga **TRANSPORTES CARALBE LTDA**, identificada con **890115910 - 1**

EL SUPERINTENDENTE DELEGADO DE TRÁNSITO Y TRANSPORTE TERRESTRE AUTOMOTOR

En ejercicio de las facultades legales y en especial las que le confiere el Numeral 9 del artículo 44 del Decreto 101 de 2000, numerales 9 y 13 del artículo 14 del Decreto 1016 de 2000, artículos 3,4, 6 y 10 del Decreto 2741 de 2001 y el artículo 2.2.1.7.1.2. del Decreto 1079 de 2015.

CONSIDERANDO

De conformidad con lo previsto en el artículo 41 del Decreto 101 de 2000, modificado por el artículo 3 del Decreto 2741 de 2001, se delega en la Superintendencia de Puertos y Transporte "Supertransporte", la función de vigilar, inspeccionar y controlar la aplicación y el cumplimiento de las normas que rigen el sistema de tránsito y transporte.

Acorde con lo preceptuado en el artículo 42 del Decreto 101 de 2000, modificado por el artículo 4 del Decreto 2741 de 2001, son sujetos de vigilancia, inspección y control de la Superintendencia de Puertos y Transporte "Supertransporte", las personas jurídicas con o sin ánimo de lucro, las empresas unipersonales y las personas naturales que presten el servicio público de transporte.

En virtud de lo previsto en el numeral 9 del artículo 14 del Decreto 1016 de 2000 modificado por el artículo 10 del Decreto 2741 de 2001 la Superintendencia Delegada de Tránsito y Transporte Terrestre Automotor tiene entre otras, la función de asumir de oficio o a solicitud de cualquier autoridad o persona interesada, la investigación de las violaciones de las normas relativas al transporte terrestre de conformidad con la legislación vigente.

De conformidad con lo previsto en el Título I Capítulo IX de la Ley 336 de 1996 y artículo 51 del Decreto 3366 de 2003, establece: *"Cuando se tenga conocimiento de una infracción a las normas de transporte, la Autoridad Competente abrirá investigación..."*

Por la cual se abre investigación administrativa a la empresa de Servicio Público de Transporte Terrestre Automotor de Carga **TRANSPORTES CARALBE LTDA**, identificada con **890115910 - 1**

I. HECHOS

Las Autoridades de Tránsito y Transporte en cumplimiento de sus funciones legales, elaboraron y trasladaron a esta Entidad el Informe Único de Infracción al Transporte N° **237471** de fecha **12 de Febrero de 2017** impuesto al vehículo de placa **WCW991**, el cual transportaba carga para la empresa de servicio público de transporte terrestre automotor de Carga **TRANSPORTES CARALBE LTDA** identificada con NIT. **890115910 - 1**, por presunta transgresión al artículo 1 de la Resolución 10800 de 2003, código de infracción **560** esto es, **“Permitir, facilitar, estimular, propiciar, autorizar, o exigir el transporte de mercancías con peso superior al autorizado, sin portar el permiso correspondiente.”**, según los datos registrados en el respectivo tiquete de báscula.

II. CONSIDERACIONES DEL DESPACHO

Teniendo en cuenta que ésta Superintendencia es competente para adelantar las actuaciones administrativas a que hubiere lugar, en los eventos en que personas naturales o jurídicas, infrinjan de manera directa o indirecta las normas regulatorias del transporte terrestre automotor en el territorio nacional, se hace imperativo, con fundamento en el Informe Único de Infracción al Transporte que se enuncia en el acápite de pruebas, abrir investigación administrativa, previo el análisis jurídico y probatorio que se presenta a continuación:

III. FUNDAMENTO NORMATIVO

Ley 336 de 1996, artículo 46, literal d), modificado por el artículo 96 de la Ley 1450 de 2011 que indica:

“Artículo 46. Con base en la graduación que se establece en el presente artículo, las multas oscilarán entre 1 y 2.000 salarios mínimos mensuales vigentes teniendo en cuenta las implicaciones de la infracción y procederán en los siguientes casos:

(...) **d)** En los casos de incremento o disminución de las tarifas de prestación de servicios no autorizada, o cuando se compruebe que el equipo excede los límites permitidos sobre dimensiones, peso y carga”.

Decreto 1079 de 2015

“Por medio del cual se expide el Decreto Único Reglamentario del Sector Transporte”

Resolución 10800 de diciembre 12 de 2003 artículo 1°, código **560**

“Permitir, facilitar, estimular, propiciar, autorizar, o exigir el transporte de mercancías con peso superior al autorizado, sin portar el permiso correspondiente.”

RESOLUCIÓN No. 21503 DEL 30 DE MAYO 2017

Por la cual se abre investigación administrativa a la empresa de Servicio Público de Transporte Terrestre Automotor de Carga **TRANSPORTES CARALBE LTDA**, identificada con **890115910 - 1**

Resolución 4100 del 28 de diciembre de 2004, "*Por la cual se adoptan los límites de pesos y dimensiones en los vehículos de transporte terrestre automotor de carga por carretera, para su operación normal en la red vial a nivel nacional.*"

Resolución 1782 del 08 de mayo de 2009, "*Por la cual se modifica el artículo 8° de la Resolución 4100 de 28 de Diciembre de 2004.*"

Resolución 11357 del 10 de diciembre de 2012, por la cual se modifica el artículo 5 de la Resolución 2888 del 14 de octubre de 2005.

IV. PRUEBAS

Informe Único de Infracción al Transporte

INFORME	FECHA	PLACA
237471	12 de Febrero de 2017	WCW991

Tiquete de Báscula No. "1"

Teniendo en cuenta que el Informe Único de Infracción al Transporte N° **237471** de fecha **12 de Febrero de 2017** y el tiquete de báscula "**1 de 12 de Febrero de 2017**" hacen parte del acervo probatorio que obra en el expediente, este Despacho, considera que existe mérito para abrir investigación administrativa e imputar el siguiente cargo a la empresa de servicio público de transporte terrestre automotor de Carga **TRANSPORTES CARALBE LTDA** identificada con NIT. **890115910 - 1**.

V. FORMULACIÓN DE CARGOS

Cargo Único: La empresa de servicio público de transporte terrestre automotor de Carga **TRANSPORTES CARALBE LTDA**, identificada con NIT. **890115910 - 1**, presuntamente transgredió lo dispuesto en el artículo 1°, código de infracción **560** esto es, "*(...) Permitir, facilitar, estimular, propiciar, autorizar, o exigir el transporte de mercancías con peso superior al autorizado, sin portar el permiso correspondiente. (...)*" de la Resolución 10800 de 2003, proferida por el Ministerio de Transporte, en concordancia con lo previsto en el literal d) del artículo 46 de la Ley 336 de 1996, modificado por el artículo 96 de la Ley 1450 de 2011; toda vez que el vehículo de placa **WCW991** presuntamente transportaba mercancías excediendo el peso máximo autorizado, el día de los hechos antes citados, según el acervo probatorio allegado.

Así las cosas, de acuerdo a lo normado en el artículo 50 de la Ley 336 de 1996, "*cuando se tenga conocimiento de la comisión de una infracción a las normas de transporte, la autoridad competente abrirá investigación en forma inmediata mediante resolución motivada contra la cual no cabrá recurso alguno*", ante la presunta violación a la precitada normatividad, esta Superintendencia procede a iniciar investigación administrativa a la empresa **TRANSPORTES CARALBE LTDA**, con el fin de determinar su responsabilidad en los hechos ya mencionados.

Por la cual se abre investigación administrativa a la empresa de Servicio Público de Transporte Terrestre Automotor de Carga **TRANSPORTES CARALBE LTDA**, identificada con **890115910 - 1**

En este sentido, en el evento de comprobarse violación a la normatividad aludida, ello dará lugar a la imposición de la sanción señalada en el literal a) del párrafo del artículo 46 de la Ley 336 de 1996, que al tenor establece:

“Artículo 46.-Con base en la graduación que se establece en el presente artículo, las multas oscilarán entre 1 y 2000 salarios mínimos mensuales vigentes teniendo en cuenta las implicaciones de la infracción y procederán en los siguientes casos:

Parágrafo.-Para la aplicación de las multas a que se refiere el presente artículo se tendrán en cuenta los siguientes parámetros relacionados con cada modo de transporte:

a. Transporte terrestre: de uno (1) a setecientos (700) salarios mínimos mensuales vigentes;

(...)”

En mérito de lo expuesto,

RESUELVE:

ARTÍCULO PRIMERO: Abrir investigación administrativa a la empresa de servicio público de transporte terrestre automotor de Carga **TRANSPORTES CARALBE LTDA**, identificada con NIT. **890115910 - 1**, por presunta transgresión a lo dispuesto en el artículo 1º, código de infracción **560** de la Resolución 10800 de 2003, proferida por el Ministerio de Transporte, en concordancia con lo previsto en el literal d) del artículo 46 de la Ley 336 de 1996, modificado por el artículo 96 de la Ley 1450 de 2011, con fundamento en los argumentos expuestos en la parte motiva de ésta Resolución.

ARTÍCULO SEGUNDO: Tener como pruebas las documentales señaladas en el acápite de pruebas de la presente Resolución.

ARTÍCULO TERCERO: Notificar el contenido de la presente Resolución por conducto de la Secretaría General de la Superintendencia de Puertos y Transporte al Representante Legal y/o quien haga sus veces, de la empresa de servicio público de transporte terrestre automotor de Carga **TRANSPORTES CARALBE LTDA**, identificada con NIT. **890115910 - 1**, con domicilio en la ciudad de **BOGOTA, D.C. / BOGOTA**, en la **CR 69B NO 15A-17 IN 3**, teléfono **3700135**, o en su defecto por aviso de conformidad con los artículos 66 y siguientes del Código de Procedimiento Administrativo y de lo Contencioso Administrativo. Copia de la comunicación a que se refiere el presente artículo y la constancia de envío y recibo de la misma, deberá ser remitida a la Superintendencia Delegada de Tránsito y Transporte Terrestre Automotor para que forme parte del respectivo expediente, así como también del acto de notificación personal o del aviso, según el caso.

ARTÍCULO CUARTO: Correr traslado al investigado por un término de quince (15) días hábiles, contados a partir del día siguiente de la notificación del presente acto administrativo, conforme al artículo 50 literal c de la ley 336 de 1996, para que por escrito responda los cargos aquí formulados, solicite y aporte las pruebas que considere

RESOLUCIÓN No. 21503 DEL 30 DE MAYO 2017

Por la cual se abre investigación administrativa a la empresa de Servicio Público de Transporte Terrestre Automotor de Carga **TRANSPORTES CARALBE LTDA**, identificada con **890115910 - 1**

pertinentes y conducentes para el esclarecimiento de los hechos. Al ejercer su derecho de defensa cite en el asunto el número de Informe Único de Infracción al Transporte.

ARTÍCULO QUINTO: Contra la presente Resolución NO procede recurso alguno, según lo establecido en el artículo 50 de la Ley 336 de 1996.

Dada en Bogotá D.C., a los 21503 DEL 30 DE MAYO 2017

NOTIFÍQUESE Y CÚMPLASE

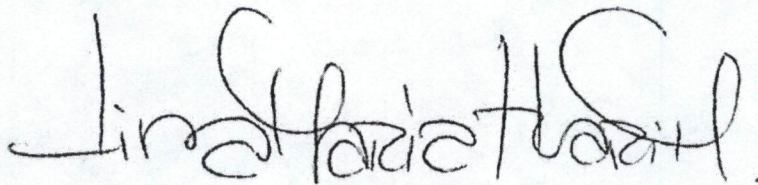

LINA MARIA MARGARITA HUARI MATEUS
Superintendente Delegado de Tránsito y Transporte Terrestre Automotor

Proyectó: Doris Janeth Quiñones Arizala Analista de Información SIS
Revisó: Mauricio Castilla Pérez - Abogado contratista.
Aprobó: Carlos Andrés Álvarez Muñeton Coordinador de Investigaciones a IUIT
C:\Users\Superintendencia\Aperturas

Por la cual se abre investigación administrativa a la empresa de Servicio Público de Transporte Terrestre Automotor de Carga **TRANSPORTES CARALBE LTDA**, identificada con **890115910 - 1**

COPIA

INFORME DE INFRACCIONES DE TRANSPORTE No. 237471

1. FECHA Y HORA

ANO	MES			HORA							MINUTOS			
17	01	X	03	04	00	X	02	03	04	05	06	07	00	10
DIA	05	06	07	08	08	09	10	11	12	13	14	15	20	X
12	09	10	11	12	16	17	18	19	20	21	22	23	40	50



República de Colombia
Ministerio de Transporte



POLICIA DE CARRETERAS

2. LUGAR DE LA INFRACCION

Via Bamba - Villavieja kilómetro 20 junto Barahona.

3. PLACA (MARQUE LAS LETRAS)

A	B	C	D	E	F	G	H	I	J	K	L	M	N	O	P	Q	R	S	T	U	V	X	Y	Z	
A	B	X	D	E	F	G	H	I	J	K	L	M	N	O	P	Q	R	S	T	U	V	W	X	Y	Z
A	B	C	D	E	F	G	H	I	J	K	L	M	N	O	P	Q	R	S	T	U	V	X	Y	Z	

4. PLACA (MARQUE LOS NUMEROS)

0	1	2	3	4	5	6	7	8	9
0	1	2	3	4	5	6	7	8	9
0	X	2	3	4	5	6	7	8	9
0	1	2	3	4	5	6	7	8	9

5. ESPECIALIDAD

TURISMO

7. CODIGO DE INFRACCION

0	1	2	3	4	5	6	7	8	9
0	1	2	3	4	5	X	7	8	9
X	1	2	3	4	5	6	7	8	9
0	1	2	3	4	5	6	7	8	9

6. CLASE DE VEHICULO

AUTOMOVIL	CAMION	X
BUS	MICROBUS	
BUSETA	VOLQUETA	
CAMPERO	CAMION TRACTOR	
CAMIONETA	OTRO	
MOTOS Y SIMILARES		

10. DATOS DEL CONDUCTOR

DOCUMENTO DE IDENTIDAD: 80025827

LICENCIA DE CONDUCCION: 11001-80025827-02

EXPEDIDA: 01-09-2014 VENCE: 01-09-2017

NOMBRES Y APELLIDO: Francisco Antonio Alzate Corral

DIRECCION: TELEFONO:

9. PROPIETARIO DEL VEHICULO

Nubia Alvarez.

11. NOMBRE DE LA EMPRESA, ESTABLECIMIENTO EMPRESARIAL O ASOCIACION DE PADRES DE FAMILIA (RAZON SOCIAL)

Transportes Caribe Nit. 890.115.410-1

12. LICENCIA DE TRANSITO

10006575345

13. TARJETA DE OPERACION

RADIO DE ACCION: N U

14. DATOS DEL AGENTE

NOMBRES Y APELLIDOS: Luis Alberto Angarita Villa

ENTIDAD: Detra - Medellin

PLACA No.: 058870

NOTA: EL AGENTE DE TRANSITO DE LA POLICIA DE CARRETERAS QUE RECIBA DIRECTA O INDIRECTAMENTE DINERO O DADIVAS PARA RETARDAR U OMITIR ACTO PROPIO DE SU CARGO, INCURRIRA EN PRISION SEGUN LO ESTABLECIDO EN EL CODIGO PENAL (CONCUSION-COHECHO).

15. INMOVILIZACION

PATIOS: TALLER: PARQUEADERO:

16. OBSERVACIONES

X Operario 1930 kgm. Area faja de Barahona

X Municipio de Guaya # 0874-00008998. Transportes Caribe Nit. 890.115.410-1. Monteraza.

17. ESTE INFORME SE ENTRA COMO PRUEBA PARA EL INICIO DE LA INVESTIGACION ADMINISTRATIVA POR PARTE DE (INDICAR EL NOMBRE DE LA AUTORIDAD CORRESPONDIENTE)

Departamento de Puerto y Transportes

FIRMA DEL AGENTE

[Firma]

FIRMA DEL CONDUCTOR

[Firma]

FIRMA DEL TESTIGO

[Firma]

BAJO GRAVEDAD DE JURAMENTO

C.C. No.

80025827

C.C. No.

- AUTORIDAD DE TRANSITO -

IMPRESO POR COMERCIALIZADORA FOR... NIT 900.175.457-9 TEL. 480.2170

ESTACION DE PESAJE
BASCULA OCOA

Comparendo #: 237471

Manif. carga: NO

Emp. emite: NO

Teléfono: -----

Email: -----

Dirección: -----

Ciudad: -----

Tipo servicio: FUB

F y H comp.: 12/02/2017 00:01:32

Operativo: S

Eg. trans: S

Cod sancion: D-13

Nom. policia: ANGARITA VILLA

Placa policia: 088820

Tipo carga: VARIOS

Observaciones:

Ficha pesaje: 12/02/2017

Hora: 00:01:32

Número: 1

Peso máximo: 10450 Kg

Peso registrado: 12260 Kg

Sobrepeso: 1830 Kg

Observaciones:

Placa: WCW991

Empresa:

Tipo: C2ESPECIAL

CLASE/MARCA:

TIPO CARGA: VARIOS

TIPO CARROCERIA: ESTACA

AÑO FABRICACION: 2013 OK

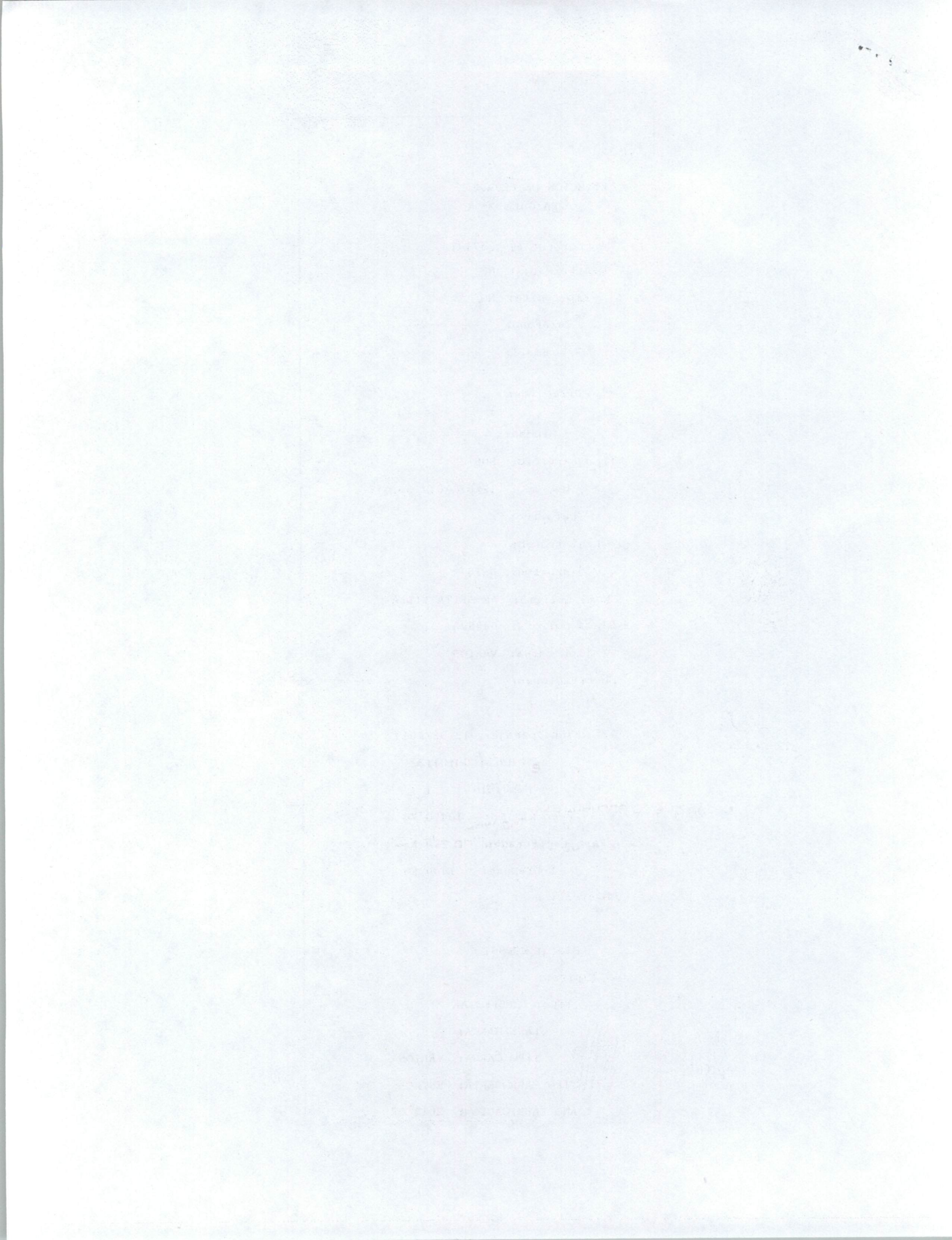



Al contestar, favor citar en el asunto este
No. de Registro 20175500524361



Bogotá, 31/05/2017

Señor
Representante Legal y/o Apoderado (a)
TRANSPORTES CARALBE LTDA
CARRERA 69B NO 15A-17 IN 3
BOGOTA - D.C.

ASUNTO: CITACION NOTIFICACION

Respetado(a) señor(a):

De manera atenta, me permito comunicarle que la Superintendencia de Puertos y Transporte, expidió la(s) resolución(es) No(s) **21503 de 30/05/2017** por la(s) cual(es) se **ABRE** una(s) investigación(es) administrativa(s) a esa empresa.

En consecuencia debe acercarse a la Secretaria General de esta Entidad, ubicada en la **Calle 37 No. 28B-21 Barrio Soledad** de la ciudad de Bogotá, con el objeto que se surta la correspondiente notificación personal; de no ser posible, ésta se surtirá por aviso de conformidad con el artículo 69 del Código de Procedimiento Administrativo y de lo Contencioso Administrativo.

En los eventos en que se otorgue autorización para surtir la notificación personal, se debe especificar los números de las resoluciones respecto de las cuales autoriza la notificación, para tal efecto en la página web de la entidad www.supertransporte.gov.co, link "**Resoluciones y edictos investigaciones administrativas**" se encuentra disponible un modelo de autorización, el cual podrá ser tomado como referencia. Así mismo se deberá presentar copia del decreto de nombramiento y acta de posesión, si es del caso.

En el caso que desee hacer uso de la opción de realizar el trámite de notificación electrónica para futuras ocasiones, usted señor(a) representante legal deberá diligenciar en su totalidad la autorización que se encuentra en el archivo Word anexo a la Circular 16 del 18 de junio de 2012 la cual se encuentra en la página web de la Entidad www.supertransporte.gov.co en el link "**Circulares Supertransporte**" y remitirlo a la **Calle 37 No. 28B-21 Barrio Soledad** de la ciudad de Bogotá.

Sin otro particular.

Diana C. Merchan B.

DIANA CAROLINA MERCHAN BAQUERO*
COORDINADORA GRUPO NOTIFICACIONES

Transcribió: ELIZABETHBULLA
Revisó: RAISSA RICAURTE
C:\Users\ELIZABETHBULLA\Desktop\MODELO CITATORIO 2017.doc

GD-REG-23-V3-28-Dic-2015

Journal of Interpersonal Violence



Volume 28(1)

Journal of Interpersonal Violence
28(1) 1-10
© 2013 Sage Publications

10.1177/0886260512471111

http://jiv.sagepub.com

The online version of this article can be found at: <http://jiv.sagepub.com>
DOI: 10.1177/0886260512471111

For more information on this journal please go to the journal website at <http://jiv.sagepub.com>
or contact the publisher at subscriptions@sagepub.com

For more information on this journal please go to the journal website at <http://jiv.sagepub.com>
or contact the publisher at subscriptions@sagepub.com

For more information on this journal please go to the journal website at <http://jiv.sagepub.com>
or contact the publisher at subscriptions@sagepub.com

Journal of Interpersonal Violence

Volume 28(1)

10.1177/0886260512471111

The online version of this article can be found at: <http://jiv.sagepub.com>
DOI: 10.1177/0886260512471111



Libertad y Orden

Superintendencia de Puertos y Transporte
República de Colombia

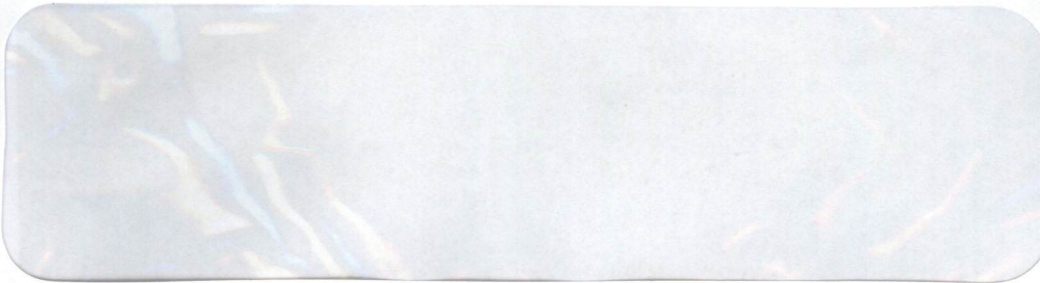

472
Servicios Postales
Nacionales S.A.
NIT 900 062917-9
DG 25 G 95 A 55
Línea Nat. 01 8000

REMITENTE

Nombre/ Razón Social
SUPERINTENDENCIA DE
PUERTOS Y TRANSPORTE
PUERTOS Y TRANS
Dirección: Calle 37 No. 28B-
la soledad

Ciudad: BOGOTÁ D.C.

Departamento: BOGOTÁ D.C.

Código Postal:

Envío: RN774991576C

DESTINATARIO

Nombre/ Razón Social:
TRANSPORTES CARALBE L

Dirección: CARRERA 69B N
IN 3

Ciudad: BOGOTÁ D.C.

Departamento: BOGOTÁ D.C.

Código Postal: 110931

Fecha Pre-Admisión:
13/06/2017 15:20:07

Min. Transporte Lic de carga
del 20/05/2011

Oficina Principal - Calle 63 No. 9A - 45 Bogotá D. C.

Dirección de Correspondencia - Superintendencia de Puertos y Transporte - Calle 37 No. 28B - 21 Bogotá D. C.

PBX: 3526700 - Bogotá D. C. Línea de atención al ciudadano: 018000 915615

www.supertransporte.gov.co

472	Motivos de Devolución	<input type="checkbox"/> 1	<input type="checkbox"/> 2	Desconocido	<input type="checkbox"/> 1	<input type="checkbox"/> 2	No Existe Número			
		<input type="checkbox"/> 1	<input type="checkbox"/> 2	Rehusado	<input type="checkbox"/> 1	<input type="checkbox"/> 2	No Reclamado			
		<input type="checkbox"/> 1	<input type="checkbox"/> 2	Cerrado	<input type="checkbox"/> 1	<input type="checkbox"/> 2	No Contactado			
		<input type="checkbox"/> 1	<input type="checkbox"/> 2	Fallecido	<input type="checkbox"/> 1	<input type="checkbox"/> 2	Apartado Clausurado			
	<input type="checkbox"/> 1	<input type="checkbox"/> 2	Dirección Errada	<input type="checkbox"/> 1	<input type="checkbox"/> 2	Fuerza Mayor				
	<input type="checkbox"/> 1	<input type="checkbox"/> 2	No Res...							
Fecha 1:	A	M	AÑO	D	Fecha 2:	DIA	MES	AÑO	R	D
Nombre del distribuidor:				Nombre del distribuidor:						
Jose Mosquera P.				Jose Mosquera P.						
C.C. 4 830 639				C.C. 4 830 639						
Centro de Distribución:				Centro de Distribución:						
Observaciones:				Observaciones:						
SE TRASLADO				SE TRASLADO						

