



**Superintendencia de Puertos y Transporte**  
República de Colombia



Bogotá, 28/08/2017

Al contestar, favor citar en el asunto, este  
No. de Registro **20175500949711**



20175500949711

Señor  
Representante Legal y/o Apoderado(a)  
LINEAS NACIONALES DE TRANSPORTES S.A.S.  
CARRERA 48 No 74 - 105 LOCAL 1  
BARRANQUILLA - ATLANTICO

**ASUNTO: NOTIFICACIÓN POR AVISO**

De manera atenta, me permito comunicarle que la Superintendencia de Puertos y Transporte, expidió la(s) resolución(es) No(s) 37926 de 10/08/2017 por la(s) cual(es) se FALLA una investigación administrativa a esa empresa.

De conformidad con el artículo 69 de la Ley 1437 de 2011 por la cual se expide el Código de Procedimiento Administrativo y de lo Contencioso Administrativo, se remite para lo pertinente copia íntegra de la(s) resolución(es) en mención, precisando que las mismas quedarán debidamente notificadas al finalizar el día siguiente a la fecha de entrega del presente aviso en el lugar de destino.

Adicionalmente, me permito informarle que los recursos que legalmente proceden y las autoridades ante quienes deben interponerse los mismos, se relacionan a continuación:

Procede recurso de reposición ante el Superintendente delegado de Transito y Transporte Terrestre Automotor dentro de los 10 días hábiles siguientes a la fecha de notificación.

SI  NO

Procede recurso de apelación ante el Superintendente de Puertos y Transporte dentro de los 10 días hábiles siguientes a la fecha de notificación.

SI  NO

Procede recurso de queja ante el Superintendente de Puertos y Transporte dentro de los 5 días hábiles siguientes a la fecha de notificación.

SI  NO

Si la(s) resolución(es) en mención corresponden a una(s) apertura de investigación, procede la presentación de descargos, para cuya radicación por escrito ante la Superintendencia de Puertos y Transporte cuenta con el plazo indicado en la parte resolutive del acto administrativo que se anexa con el presente aviso.

Sin otro particular.

*Diana C. Merchan B.*

**DIANA CAROLINA MERCHAN BAQUERO**  
Coordinadora Grupo Notificaciones

Anexo: Lo enunciado.  
Transcribió: Yoana Sanchez\*\*





026

REPÚBLICA DE COLOMBIA



MINISTERIO DE TRANSPORTE  
SUPERINTENDENCIA DE PUERTOS Y TRANSPORTE

RESOLUCIÓN N° 037926 DEL 10 AGO 2017

Por la cual se falla la investigación administrativa iniciada mediante Resolución N° 32071 del 19 de julio de 2016 contra la empresa de Servicio Público de Transporte Terrestre Automotor LINEAS NACIONALES DE TRANSPORTES S.A.S. - LINCOLTRANS S.A.S, identificada con el NIT. 900.475.637-4.

LA SUPERINTENDENTE DELEGADA DE TRÁNSITO Y TRANSPORTE TERRESTRE AUTOMOTOR

En ejercicio de las facultades legales y en especial las que le confiere el numeral 9 del artículo 44 del Decreto 101 de 2000; los numerales 9 y 13 del artículo 14 del Decreto 1016 de 2000; los artículos 3, 4 y 10 del Decreto 2741 de 2001.

CONSIDERANDO

Que de conformidad con lo previsto en el artículo 41 del Decreto 101 de 2000, modificado por el artículo 3 del Decreto 2741 de 2001, se delega en la Superintendencia de Puertos y Transporte "Supertransporte", la función de inspeccionar, vigilar y controlar la aplicación y el cumplimiento de las normas que rigen el sistema de tránsito y transporte.

Que acorde con lo preceptuado en el artículo 42 del Decreto 101 de 2000, modificado por el artículo 4 del Decreto 2741 de 2001, son sujetos de inspección, vigilancia y control de la Superintendencia de Puertos y Transporte "Supertransporte", las personas jurídicas con o sin ánimo de lucro, las empresas unipersonales y las personas naturales que presten el servicio público de transporte.

Que en virtud de lo previsto en el numeral 9 del artículo 14 del Decreto 1016 de 2000, modificado por el artículo 10 del Decreto 2741 de 2001, la Superintendencia Delegada de Tránsito y Transporte Terrestre Automotor tiene entre otras, la función de asumir de oficio o a solicitud de cualquier autoridad o persona interesada, la investigación de las violaciones de las normas relativas al transporte terrestre de conformidad con la legislación vigente.

Que de conformidad con lo previsto en el Título I Capítulo IX de la Ley 336 de 1996 y artículo 51 del Decreto 3366 de 2003, establece: "(...) Cuando se tenga conocimiento de una infracción a las normas de transporte, la Autoridad Competente abrirá investigación (...)"



## RESOLUCIÓN N°

del

Por la cual se falla la investigación administrativa iniciada mediante Resolución N° 32071 del 19 de julio de 2016 contra la empresa de Servicio Público de Transporte Terrestre Automotor LINEAS NACIONALES DE TRANSPORTES S.A.S. - LINCOLTRANS S.A.S, identificada con el NIT. 900.475.637-4.

*con la capacidad transportadora, la propiedad del parque automotor y las tarjetas de operación de los vehículos.*

*La habilitación es intransferible a cualquier título. En consecuencia, los beneficiarios de la misma no podrán celebrar o ejecutar actos que impliquen que la actividad transportadora se desarrolle por persona diferente a la empresa que inicialmente fue habilitada.. (...)"*

Ahora bien, es importante manifestar que dicha habilitación se otorga siempre y cuando la empresa solicitante se adecue a las pautas y condiciones estipuladas por el Gobierno Nacional, es decir, la empresa transportadora para obtener habilitación y posteriormente prestar el servicio de transporte público en la modalidad a la cual aplicó, debe demostrar suficiencia en aspectos cruciales que garantizarán una adecuada prestación como lo es su capacidad económica, técnica, operativa, de seguridad, de personal, de los equipos mediante los cuales materializará su actividad, entre otras.

Por esto, luego de verificar el cumplimiento de los requisitos exigidos, en el acto administrativo que se expide mediante el cual se otorga la habilitación, se expondrán las características y el servicio a prestar de acuerdo a la modalidad solicitada por los interesados desde el principio de la actuación administrativa, poniendo de presente que ante cualquier modificación o cambio que se pretenda realizar, éste sólo podrá hacerse con permiso previo de la autoridad correspondiente, de esta manera lo dispone el artículo 14 de la Ley 336 de 1996:

"Por la cual se adopta el estatuto nacional de transporte":

"(...)

## CAPÍTULO TERCERO.

*Creación y funcionamiento de las empresas de transporte público:  
La habilitación se otorgará con la misma denominación invocada por los interesados desde el inicio de la actuación administrativa y cualquier modificación o cambio de aquella sólo podrá hacerse con permiso previo de la autoridad competente, razón por la cual deberá llevarse un registro de los nombres y distintivos de las empresas (...)."*

Así las cosas, queda claro que al estar prestando un servicio en la modalidad para la cual la investigada no está habilitada se está incurriendo en una falta contra la estipulado en la Resolución 10800 de 2003 en relación a la infracción 590 que reza en uno de sus apartes "(...) servicio no autorizado, entendiéndose como aquel servicio que se presta a través de un vehículo automotor de servicio público sin el permiso o autorización correspondiente para la prestación del mismo. (...)", por lo tanto queda debidamente configurada la contravención a la norma.

## DE LA RESPONSABILIDAD DE LA EMPRESA

Es preciso indicar que no es posible eximir a la empresa sobre la responsabilidad como directa de transporte ya que la ley permite a las empresas de transporte público y a los propietarios de vehículos, vincular a los equipos para la prestación de servicio público de transporte bajo la responsabilidad de la empresa afiladora.







**RESOLUCIÓN N° del**

*Por la cual se falla la investigación administrativa iniciada mediante Resolución N° 32071 del 19 de julio de 2016 contra la empresa de Servicio Público de Transporte Terrestre Automotor LINEAS NACIONALES DE TRANSPORTES S.A.S. - LINCOLTRANS S.A.S, identificada con el NIT. 900.475.637-4.*

para la primera el deber de vigilar y velar por el cumplimiento de la normatividad aplicable según la naturaleza de su actividad en toda su empresa, lo que, sin duda alguna cobija las acciones desplegadas por los conductores y propietarios de los vehículos afiliados.

De igual forma, si se presenta una infracción en desarrollo de la prestación del servicio público de transporte, la responsabilidad se le atribuye a la empresa afiladora del equipo que presta el servicio, sin perjuicio de que la misma pueda iniciar las acciones procedentes en contra de que materialmente hubiese ejecutado la infracción.

Corolario, no se puede esta Delegada dar cabida al argumento esbozado por la empresa investigada consistente en que no autorizo al propietario y/o conductor a prestar un servicio, y que por lo tanto la responsabilidad recae en el, pues como quedo demostrado debe la empresa ejercer un control de vigilancia sobre sus afiliados.

**REGIMEN SANCIONATORIO**

Se encuentra regulado por la Ley 336 de 1996, en lo que respecta a las conductas en las que pueden incurrir las empresas de transporte público y para el caso objeto de estudio de transporte terrestre automotor especial; teniendo como base el Principio de legalidad al cual se debe enmarcar esta actividad, en tanto toda conducta se reprocha como antijurídica, dentro de los elementos de la misma se considera que debe estar previamente consagrada por la ley y que aquella descripción debe ser clara e inequívoca.

La ley anteriormente citada en el Artículo 46 establece:

" (...)

**CAPÍTULO NOVENO****Sanciones y procedimientos**

*Artículo 46.-Con base en la graduación que se establece en el presente artículo, las multas oscilarán entre 1 y 2000 salarios mínimos mensuales vigentes teniendo en cuenta las implicaciones de la infracción y procederán en los siguientes casos:*

(...)

*d)En los casos de incremento o disminución de las tarifas o de prestación de servicios no autorizados(...),*

*e)En todos los demás casos de conductas que no tengan asignada una sanción específica y constituyan violación a las normas del transporte*

(...)

*Parágrafo.- Para la aplicación de las multas a que se refiere el presente artículo se tendrá en cuenta los siguientes parámetros relacionados con cada modo de transporte:*

- a. Transporte terrestre: de uno (1) a setecientos (700) salarios mínimos mensuales vigentes; (...)"*



**RESOLUCIÓN N°** del

*Por la cual se falla la investigación administrativa iniciada mediante Resolución N° 32071 del 19 de julio de 2016 contra la empresa de Servicio Público de Transporte Terrestre Automotor LINEAS NACIONALES DE TRANSPORTES S.A.S. - LINCOLTRANS S.A.S, identificada con el NIT. 900.475.637-4.*

Así las cosas, al analizar las normas que regulan el sector transporte en Colombia, encontramos que el transporte es un servicio público esencial<sup>4</sup> y por tanto goza de especial protección<sup>5</sup>.

Debido a que el expediente obra como plena prueba el Informe Único de infracciones de Transporte N° 13763813 de fecha 02 de mayo de 2015, impuesto al vehículo de placas WFW-115, por haber vulnerado las normas de servicio público de transporte terrestre automotor, este Despacho declarara responsable a la empresa LINEAS NACIONALES DE TRANSPORTES S.A.S. - LINCOLTRANS S.A.S, identificada con el NIT. 900.475.637-4 por incurrir de la conducta descrita en el código de infracción 590 del artículo 1° de la Resolución 10800 de 2003, esto es "Cuando se compruebe que el equipo está prestando un servicio no autorizado, entendiéndose como aquel servicio que se presta a través de un vehículo automotor de servicio público sin el permiso o autorización correspondiente para la prestación del mismo; o cuando este se preste contrariando las condiciones inicialmente otorgadas" en concordancia con el código de infracción 531 que dice "Prestar el servicio público de transporte en otra modalidad de servicio" *ibidem*, en atención a lo normado en el literal d) y e) del artículo 46 de la Ley 336 de 1996.

En ese orden de ideas, los intereses que se persiguen son, en primer lugar, la seguridad consagrada en los arts. 2 y 3 de las Leyes 105/93 y 336/96, en segundo término, (por conexión directa con el primero) la salvaguarda de derechos tan trascendentales como la misma vida de las personas (consagrado desde el preámbulo de la Constitución y en los arts. 2, 11 y 44), vinculadas al sector o usuarias del él y que a menudo se pone en inminente peligro o resulta definitivamente afectado los seres humanos.

Con este criterio, la labor de la Superintendencia de Puertos y Transporte de dar cumplimiento a las normas que regulan el sector está orientada hacia el respeto de los principios constitucionales, que en el desarrollo de su función sancionatoria se concretan en la medida en que provee de mecanismos que den garantía de protección a los principios de proporcionalidad y razonabilidad que el ordenamiento le exige, propiciando que en el ejercicio de las funciones se concreten los fines perseguidos por el sistema.

Bajo estas circunstancias, las normas establecidas por el órgano legislativo no resultan desproporcionadas, si se tiene en cuenta la clase de bienes jurídicos de rango constitucional y fundamental que en realidad se ampara y que van desde la seguridad de las personas usuarias de la red vial nacional, hasta la misma vida de estas, y de todos los habitantes del territorio nacional.

Con base en lo anterior y del análisis documental que reposa en el expediente se concluye que el 02 de mayo de 2015, se impuso al vehículo de placas WFW-115 el Informe Único de Infracción de Transporte N° 13763813, en el que se registra que el vehículo infringió una norma de transporte y teniendo en cuenta que el IUIT es un documento público que goza de presunción de autenticidad, el cual constituye plena prueba de la conducta investigada y se encuentra debidamente soportado y en consideración a que no se allegaron por parte del administrado prueba alguna con la cual se desvirtúe tal hecho, este Despacho debe proceder a sancionar a la empresa investigada.

En mérito de lo expuesto, esta Delegada

<sup>4</sup> Ley 336 de 1996, Artículo 5

<sup>5</sup> Ley 336 de 1996, Artículo 4



**RESOLUCIÓN N°** del

Por la cual se falla la investigación administrativa iniciada mediante Resolución N° 32071 del 19 de julio de 2016 contra la empresa de Servicio Público de Transporte Terrestre Automotor LINEAS NACIONALES DE TRANSPORTES S.A.S. - LINCOLTRANS S.A.S, identificada con el NIT. 900.475.637-4.

**RESUELVE:**

**ARTÍCULO PRIMERO:** DECLARAR RESPONSABLE a la empresa de Servicio Público de Transporte Terrestre Automotor LINEAS NACIONALES DE TRANSPORTES S.A.S. - LINCOLTRANS S.A.S, identificada con el NIT. 900.475.637-4, por incurrir en la conducta descrita en el artículo 1º, código de infracción 590 de la Resolución 10800 de 2003, proferida por el Ministerio de Transporte en concordancia con el código de infracción 531, en atención a los normado en el literal d) y e) del artículo 46 de la Ley 336 de 1996 de conformidad con lo expuesto en la parte motiva de esta decisión.

**ARTÍCULO SEGUNDO:** SANCIONAR con multa de diez (10) salarios mínimos mensuales legales vigentes (smmlv) para la época de la comisión de los hechos, es decir para el año 2015 equivalentes a SEIS MILLONES CUATROSCIENTOS CUARENTA Y TRES MIL QUINIENTOS PESOS M/CTE (\$6.443.500.00) a la empresa de Servicio Público de Transporte Terrestre Automotor LINEAS NACIONALES DE TRANSPORTES S.A.S. - LINCOLTRANS S.A.S, identificada con el NIT. 900.475.637-4.

**PARÁGRAFO PRIMERO:** Para efectos del pago de la multa el sancionado deberá dentro de los cinco (5) días hábiles siguientes a la fecha en que quede en firme esta providencia, de conformidad con lo establecido en el artículo 87 del Código de Procedimiento Administrativo y de los Contencioso Administrativo, comunicarse a las líneas telefónicas (57-1) 2693370 y Línea gratuita nacional 01 8000 915 615, donde le será generado el recibo de pago con código de barras en el cual se detallará el valor a cancelar. El pago deberá realizarse en el BANCO DE OCCIDENTE a favor de la Superintendencia de Puertos y Transporte en la cuenta corriente 223-03504-9.

**PARÁGRAFO SEGUNDO:** Efectuado el pago de la multa, la empresa de Servicio Público de Transporte Terrestre Automotor LINEAS NACIONALES DE TRANSPORTES S.A.S. - LINCOLTRANS S.A.S, identificada con el NIT. 900.475.637-4, deberá entregarse a esta Superintendencia vía fax, correo certificado o a través de cualquier otro medio idóneo; copia legible del recibo de consignación indicando expresamente el número de resolución de fallo y el Informe Único de Infracciones de Transporte N° 13763813 que originó la sanción.

**PARÁGRAFO TERCERO:** Vencido el plazo de acreditación del pago sin que éste se haya demostrado, se procederá a su cobro persuasivo y/o coactivo por parte del Grupo Cobro Persuasivo y Jurisdicción Coactiva de la Superintendencia de Puertos y Transporte, teniendo en cuenta que la presente Resolución presta mérito ejecutivo de acuerdo a lo consagrado en el artículo 99 del Código de Procedimiento Administrativo y de lo Contencioso Administrativo.

**ARTÍCULO TERCERO:** NOTIFICAR el contenido de la presente resolución por conducto de la Secretaria General de la Superintendencia de Puertos y Transporte al Representante Legal y/o quien haga sus veces de la empresa de Servicio Público de Transporte Terrestre Automotor LINEAS NACIONALES DE TRANSPORTES S.A.S. - LINCOLTRANS S.A.S, identificada con el NIT. 900.475.637-4, en su domicilio principal en la ciudad de BARRANQUILLA / ATLANTICO en la dirección CR 48 No 74 - 105 LO 203 teléfono 3690001 correo electrónico lincontrans@gmail.com o en su defecto por







The first part of the report deals with the general situation of the country. It is found that the population is increasing rapidly, and that the land is being cultivated more extensively than in former years. The principal crops are wheat, corn, and cotton. The stock raising industry is also of great importance. The climate is generally favorable, and the soil is fertile. The principal cities are New York, Philadelphia, and Baltimore. The commerce is flourishing, and the country is becoming more and more civilized.

The second part of the report deals with the political situation. It is found that the government is becoming more and more democratic, and that the people are becoming more and more educated. The principal political parties are the Whigs and the Democrats. The Whigs are generally in favor of a strong central government, and the Democrats are generally in favor of a weak central government. The country is becoming more and more united, and the people are becoming more and more patriotic.

The third part of the report deals with the social situation. It is found that the people are becoming more and more civilized, and that the social conditions are improving. The principal social reforms are the abolition of slavery, the establishment of public schools, and the improvement of the legal system. The country is becoming more and more united, and the people are becoming more and more patriotic.



## Registro Mercantil

La siguiente información es reportada por la cámara de comercio y es de tipo informativo.

Razón Social	<b>LINEAS NACIONALES DE TRANSPORTES S.A.S.</b>
Sigla	LINCOLTRANS S.A.S.
Cámara de Comercio	BARRANQUILLA
Número de Matrícula	0000587183
Identificación	NIT 900475637 - 4
Último Año Renovado	2016
Fecha Renovación	20160511
Fecha de Matrícula	20140124
Fecha de Vigencia	99991231
Estado de la matrícula	ACTIVA
Tipo de Sociedad	SOCIEDAD COMERCIAL
Tipo de Organización	SOCIEDADES POR ACCIONES SIMPLIFICADAS SAS
Categoría de la Matrícula	SOCIEDAD ó PERSONA JURIDICA PRINCIPAL ó ESAL
Total Activos	216517000.00
Utilidad/Perdida Neta	25183000.00
Ingresos Operacionales	0.00
Empleados	0.00
Afiliado	No



[Ver Expediente](#)

### Actividades Económicas

- \* 4921 - Transporte de pasajeros.
- \* 4922 - Transporte mixto

### Información de Contacto

Municipio Comercial	BARRANQUILLA / ATLANTICO
Dirección Comercial	CR 48 No 74 - 105 LO 203
Teléfono Comercial	3690001
Municipio Fiscal	BARRANQUILLA / ATLANTICO
Dirección Fiscal	CR 48 No 74 - 105 LO 203
Teléfono Fiscal	3690001
Correo Electrónico	lincontrans@gmail.com

### Información Propietario / Establecimientos, agencias o sucursales

Tipo Id.	Número Identificación	Razón Social	Cámara de Comercio RM	Categoría	RM	RUP	ESAL	RNT
		LINEAS NACIONALES DE TRANSPORTES S.A.S.	BARRANQUILLA	Establecimiento				

Página 1 de 1

Mostrando 1 - 1 de 1

[Ver Certificado de Existencia y Representación Legal](#)

[Ver Certificado de Matrícula Mercantil](#)

[Representantes Legales](#)

**Nota:** Si la categoría de la matrícula es Sociedad ó Persona Jurídica Principal ó Sucursal por favor solicite el Certificado de Existencia y Representación Legal. Para el caso de las Personas Naturales, Establecimientos de Comercio y Agencias solicite el Certificado de Matrícula





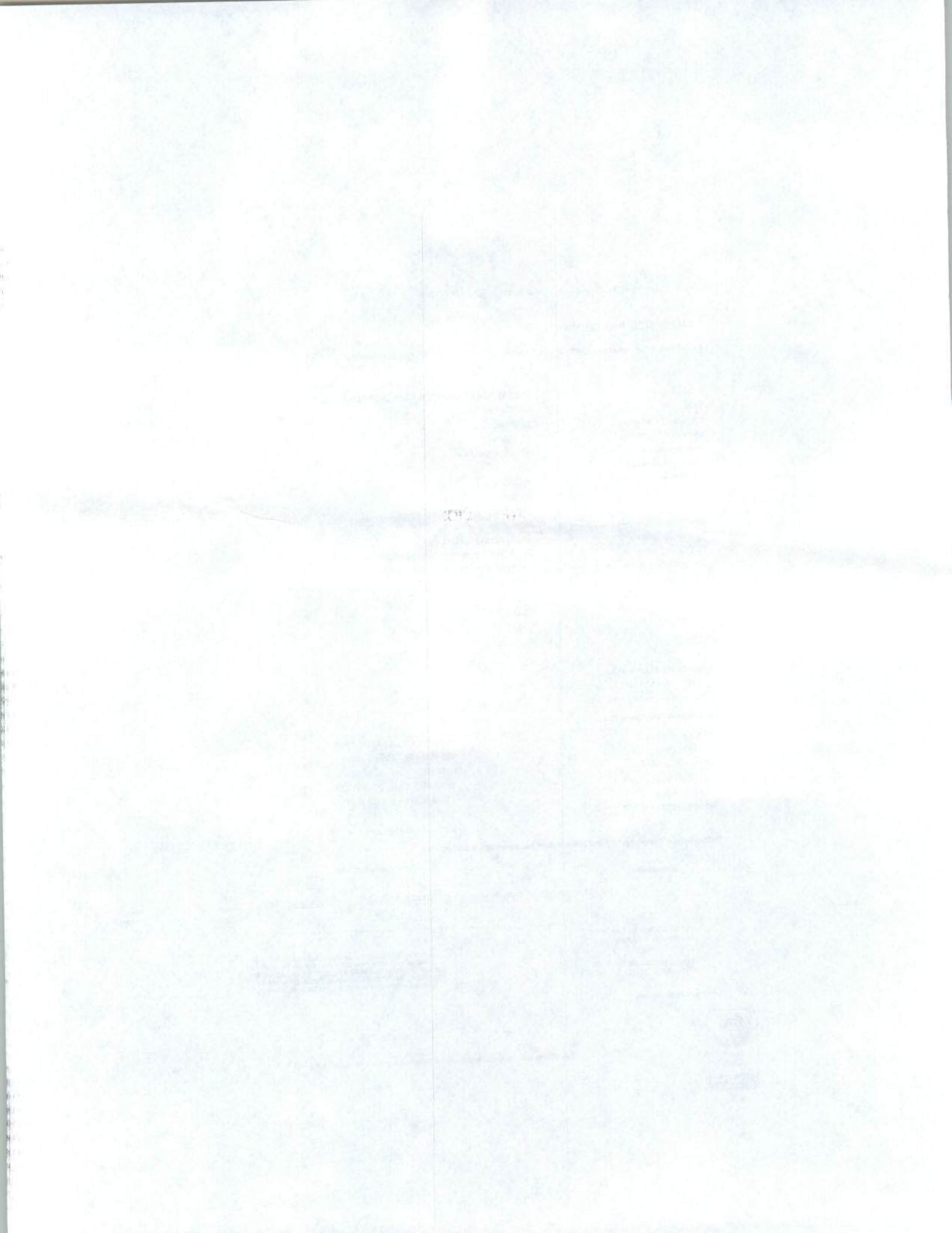





Superintendencia de Puertos y Transporte  
República de Colombia

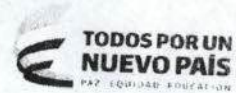

Al contestar, favor citar en el asunto este  
No. de Registro 20175500876571



Bogotá, 10/08/2017

Señor  
Representante Legal y/o Apoderado (a)  
LINEAS NACIONALES DE TRANSPORTES S.A.S.  
CARRERA 48 No 74 - 105 LOCAL 203  
BARRANQUILLA - ATLANTICO

ASUNTO: CITACION NOTIFICACION  
Respetado(a) señor(a):

De manera atenta, me permito comunicarle que la Superintendencia de Puertos y Transporte, expidió la(s) resolución(es) No(s) 37926 de 10/08/2017 por la(s) cual(es) se FALLA una(s) investigación(es) administrativa(s) a esa empresa.

En consecuencia debe acercarse a la Secretaria General de esta Entidad, ubicada en la Calle 37 No. 28B-21 Barrio Soledad de la ciudad de Bogotá, con el objeto que se surta la correspondiente notificación personal; de no ser posible, ésta se surtirá por aviso de conformidad con el artículo 69 del Código de Procedimiento Administrativo y de lo Contencioso Administrativo.

En los eventos en que se otorgue autorización para surtir la notificación personal, se debe especificar los números de las resoluciones respecto de las cuales autoriza la notificación, para tal efecto en la página web de la entidad [www.supertransporte.gov.co](http://www.supertransporte.gov.co), link "Resoluciones y edictos investigaciones administrativas" se encuentra disponible un modelo de autorización, el cual podrá ser tomado como referencia. Así mismo se deberá presentar copia del decreto de nombramiento y acta de posesión, si es del caso.

En el caso que desee hacer uso de la opción de realizar el trámite de notificación electrónica para futuras ocasiones, usted señor(a) representante legal deberá diligenciar en su totalidad la autorización que se encuentra en el archivo Word anexo a la Circular 16 del 18 de junio de 2012 la cual se encuentra en la página web de la Entidad [www.supertransporte.gov.co](http://www.supertransporte.gov.co) en el link "Circulares Supertransporte" y remitirlo a la Calle 37 No. 28B-21 Barrio Soledad de la ciudad de Bogotá.

Sin otro particular.

*Diana C. Merchan B.*

DIANA CAROLINA MERCHAN BAQUERO\*  
COORDINADORA GRUPO NOTIFICACIONES  
Transcribió: ELIZABETHULLA  
Revisó: RAISSA RICAURTE



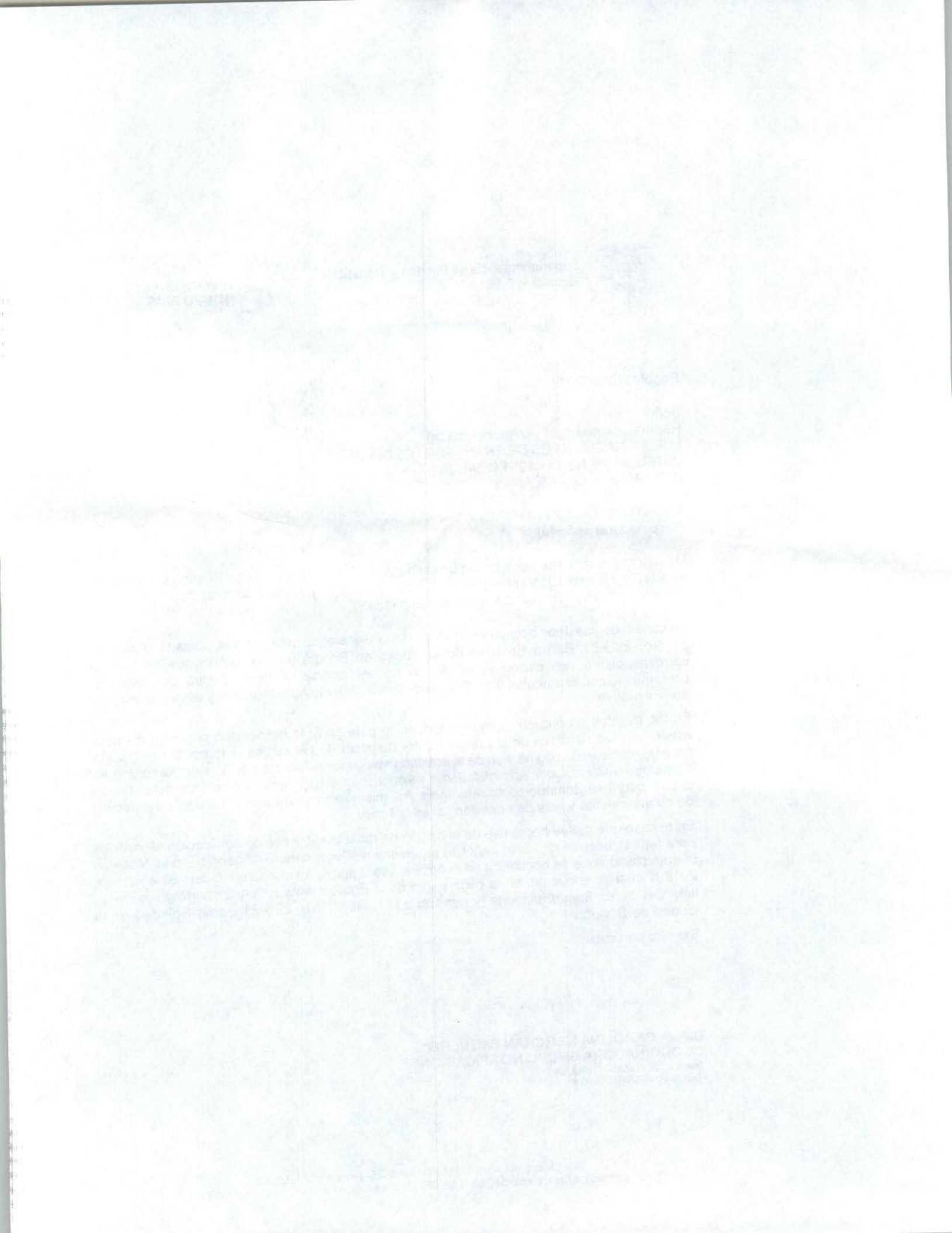



Representante Legal y/o Apoderado  
LINEAS NACIONALES DE TRANSPORTES S.A.S.  
CARRERA 48 No 74 - 105 LOCAL 1  
BARRANQUILLA - ATLANTICO

472

Servicios Postales  
Nacionales S.A.  
NIT 900.062917-9  
DG 25 G 95 A 55  
Linea Nat. 01 8000 111 210

**REMITENTE**

Nombre/ Razón Social  
SUPERINTENDENCIA DE  
PUERTOS Y TRANSPORTES -  
PUERTOS Y TRANS  
Dirección: Calle 37 No. 28B-21 Barrio  
la soledad

Ciudad: BOGOTA D.C.

Departamento: BOGOTA D.C.

Código Postal: 111311395

Envío: RN816012105CO

**DESTINATARIO**

Nombre/ Razón Social:  
LINEAS NACIONALES DE  
TRANSPORTES S.A.S.

Dirección: CARRERA 48 No 74 - 105  
LOCAL 1

Ciudad: BARRANQUILLA

Departamento: ATLANTICO

Código Postal: 080020417

Fecha Pre-Admisión:  
30/08/2017 14:43:32

Min. Transporte Lic de carga 000200  
del 20/05/2011

CALLE 37 #28B-21  
Tel. +57 313 933370



472	Motivos de Devolución	1 1 7	Desconocido	1 1 2	No Existe Número
		1 1 2	Rehusado	1 1 7	No Reclamado
	Dirección Errada	1 1 2	Cerrado	1 1 2	No Contactado
	No Reside	1 1 2	Fallecido	1 1 2	Apartado Clausurado
		1 1 2	Fuerza Mayor		

Fecha 1: **06 SEP 2017** AÑO

Nombre del distribuidor: **William Rafael Moscote Caro**

C.C. **65061088828**

Centro de Distribución: **DU Barranquilla**

Observaciones: **JBT**

Fecha 2: DIA MES AÑO R D

Nombre del distribuidor:

Centro de Distribución:

Observaciones:

