



Bogotá, 27/12/2017

Al contestar, favor citar en el asunto, este
No. de Registro 20175501735331



20175501735331

Señor
Representante Legal y/o Apoderado(a)
EXPRESO CONCORDE NORTE Y GUTIERREZ S.A.
CARRERA 42 No. 14-31 PISO 2
DUITAMA - BOYACA

ASUNTO: NOTIFICACIÓN POR AVISO

De manera atenta, me permito comunicarle que la Superintendencia de Puertos y Transporte, expidió la(s) resolución(es) No(s) 65989 de 12/12/2017 por la(s) cual(es) se ABRE una investigación administrativa a esa empresa.

De conformidad con el artículo 69 de la Ley 1437 de 2011 por la cual se expide el Código de Procedimiento Administrativo y de lo Contencioso Administrativo, se remite para lo pertinente copia íntegra de la(s) resolución(es) en mención, precisando que las mismas quedarán debidamente notificadas al finalizar el día siguiente a la fecha de entrega del presente aviso en el lugar de destino.

Adicionalmente, me permito informarle que los recursos que legalmente proceden y las autoridades ante quienes deben interponerse los mismos, se relacionan a continuación:

Procede recurso de reposición ante el Superintendente delegado de Tránsito y Transporte Terrestre Automotor dentro de los 10 días hábiles siguientes a la fecha de notificación.

SI NO

Procede recurso de apelación ante el Superintendente de Puertos y Transporte dentro de los 10 días hábiles siguientes a la fecha de notificación.

SI NO

Procede recurso de queja ante el Superintendente de Puertos y Transporte dentro de los 5 días hábiles siguientes a la fecha de notificación.

SI NO

Si la(s) resolución(es) en mención corresponden a una(s) apertura de investigación, procede la presentación de descargos, para cuya radicación por escrito ante la Superintendencia de Puertos y Transporte cuenta con el plazo indicado en la parte resolutoria del acto administrativo que se anexa con el presente aviso.

Sin otro particular.

Diana C. Merchan B.

DIANA CAROLINA MERCHAN BAQUERO
Coordinadora Grupo Notificaciones

Anexo: Lo enunciado.
Transcribió: Yoana Sanchez**



REPÚBLICA DE COLOMBIA



Libertad y Orden

MINISTERIO DE TRANSPORTE

SUPERINTENDENCIA DE PUERTOS Y TRANSPORTE

RESOLUCIÓN No.

65989

DE

12 DIC 2017

Por medio de la cual se ordena la apertura de Investigación Administrativa contra de la empresa de servicio público de transporte terrestre automotor de carga **EXPRESO CONCORDE NORTE Y GUTIERREZ S.A. CON NIT. 900.162.983-4**

LA SUPERINTENDENTE DELEGADA DE TRÁNSITO Y TRANSPORTE TERRESTRE AUTOMOTOR

En ejercicio de las facultades legales y en especial las que le confieren los artículos 41, 42 y 44 del Decreto 101 de 2000; el artículo 14 del Decreto 1016 de 2000, modificados por el Decreto 2741 de 2001, Ley 105 de 1993, la Ley 336 de 1999, Ley 1437 de 2011 y el Decreto Único Reglamentario No. 1079 del 26 de mayo de 2015, Resolución 377 de 2013, Decreto Ley 019 de 2012.

CONSIDERANDO

De conformidad con lo previsto en el artículo 41 del Decreto 101 de 2000, modificado por el artículo 3 del Decreto 2741 de 2001, se delega en la Superintendencia de Puertos y Transporte "Supertransporte", la función de inspeccionar, vigilar y controlar la aplicación y el cumplimiento de las normas que rigen el sistema de tránsito y transporte.

Acorde con lo preceptuado en el artículo 42 del Decreto 101 de 2000, modificado por el artículo 4 del Decreto 2741 de 2001, son sujetos de inspección, vigilancia y control de la Superintendencia de Puertos y Transporte "Supertransporte", entre otros las personas jurídicas con o sin ánimo de lucro, las empresas unipersonales y las personas naturales que presten el servicio público de transporte.

Conforme al numeral 3 del artículo 14 del Decreto 1016 de 2000, modificado por el Artículo 10 del Decreto 2741 de 2001 la Superintendencia Delegada de Tránsito y Transporte Terrestre Automotor ejecuta la labor de inspección, vigilancia y control en relación con los organismos de tránsito, transporte terrestre automotor conforme a lo previsto en las disposiciones legales vigentes y las demás que se implementen al efecto.

En virtud de lo previsto en el numeral 9 del artículo 14 del Decreto 1016 de 2000 modificado por el artículo 10 del Decreto 2741 de 2001 la Superintendencia Delegada de Tránsito y Transporte Terrestre Automotor tiene entre otras, la función de asumir de oficio o a solicitud de cualquier autoridad o persona interesada, la investigación de las violaciones de las normas relativas a las funciones de los organismos de tránsito, así como de las relativas al transporte terrestre de conformidad con la legislación vigente y las demás que se implementen al efecto.

Conforme a lo establecido en el numeral 13 del artículo 14 del Decreto 1016 de 2000 modificado por el artículo 10 del Decreto 2741 de 2001, la Superintendencia Delegada de Tránsito y Transporte Terrestre Automotor tiene entre otras la función de sancionar y

Por medio de la cual se ordena la apertura de Investigación Administrativa contra de la empresa de servicio público de transporte terrestre automotor de carga **EXPRESO CONCORDE NORTE Y GUTIERREZ S.A.** CON NIT. 900.162.983-4

aplicar las sanciones que diere lugar el desarrollo de la labor de inspección, control y vigilancia en materia de transporte terrestre automotor.

De acuerdo con lo dispuesto en el artículo 9 del Decreto 173 del 2001, compilado por el Artículo 2.2.1.7.1.2. del Decreto Único Reglamentario 1079 del 26 de mayo de 2015 que establece: "*Control y vigilancia. La inspección, vigilancia y control de la prestación del Servicio Público de Transporte Terrestre Automotor de Carga estará a cargo de la Superintendencia de Puertos y Transporte.*"

El Artículo 29 de la Ley 336 de 1996 establece: "*En su condición rectora y orientadora del sector y del sistema nacional de transporte, le corresponde al Gobierno Nacional a través del Ministerio de Transporte formular la política y fijar los criterios a tener en cuenta para la directa, controlada o libre fijación de las tarifas en cada uno de los modos de transporte.*"

Que el artículo 7 del Decreto 2092 de 2011 compilado por el artículo 2.2.1.7.5.3 del Decreto Único Reglamentario del Sector Transporte No. 1079 de del 26 de mayo de 2015, establece que: "*Manifiesto electrónico de carga. La empresa de transporte deberá expedir y remitir al Ministerio de Transporte, en los términos y condiciones que establezca este, el manifiesto electrónico de carga, elaborado de manera completa y fidedigna*"

Que la Resolución 0377 de fecha 15 de febrero de 2013, señala en su artículo 11 que a partir del 15 de marzo de 2013, las empresas de Servicio Público de Transporte Terrestre Automotor de Carga, utilizarán de forma obligatoria la herramienta del Registro Nacional de Despachos de Carga a través de la página de internet <http://rmdc.mintransporte.gov.co/>, o a través de la interfaz para el intercambio de datos vía web services; y a su vez señala que a partir del mismo día la Superintendencia de Puertos y Transporte en desarrollo de su facultad de Inspección, Vigilancia y Control impondrá las sanciones a que haya lugar en concordancia con lo contemplado en la Ley 336 de 1996 y en la Resolución 010800 de 2003.

Que la resolución 377 de 2013 en su artículo 11 señala que "*A partir del 15 de marzo de 2013, las empresas de servicio público de transporte terrestre automotor de carga, utilizarán de forma obligatoria la herramienta del Registro Nacional de Despachos de Carga a través de la página de internet <http://rmdc.mintransporte.gov.co/>, o a través de la interfaz para el intercambio de datos vía web services.*"

Que el párrafo tercero del artículo 204 del Decreto Ley 019 de 2012, establece que: "*Las empresas de transporte público terrestre automotor deberán establecer programas de control y seguimiento de las infracciones de tránsito de los conductores a su servicio. Dicho programa deberá enviarse mensualmente por las empresas de transporte público terrestre automotor a la Superintendencia de Puertos y Transporte. Las empresas que no cumplan con lo antes indicado serán sancionadas por dicha entidad con una multa equivalente a cien salarios mínimos legales mensuales vigentes (100 smmlv).*"

Que con la implementación de políticas públicas encaminadas a una racionalización y simplificación del ordenamiento jurídico se expidió el Decreto Único Reglamentario 1079 del 26 de mayo 2015, con objeto de compilar las normas de carácter reglamentario, consolidar la seguridad jurídica y contar con un instrumento jurídico único para el del sector transporte.

Que a través de la Resolución No. 42607 del 26 de Agosto de 2016, "*Por medio de la cual se subroga la Resolución No. 20973 de 16 de Octubre de 2015*", se adoptó la firma mecánica en algunos documentos y/o actos administrativos expedidos por la

Por medio de la cual se ordena la apertura de Investigación Administrativa contra de la empresa de servicio público de transporte terrestre automotor de carga **EXPRESO CONCORDE NORTE Y GUTIERREZ S.A. CON NIT. 900.162.983-4**

Superintendente Delegada de Tránsito y Transporte Terrestre Automotor, con el fin de dar celeridad a lo establecido en el artículo 1° de la Resolución 42607 de 2016.

HECHOS

1. El Ministerio de Transporte mediante Resolución No. **241 de fecha 27 de diciembre de 2007**, concedió la Habilitación como empresa de servicio público transporte terrestre automotor en la modalidad de carga a **EXPRESO CONCORDE NORTE Y GUTIERREZ S.A. CON NIT. 900.162.983-4**
2. Mediante Memorando No. **20158200076193 de fecha 28 de agosto de 2015** el Superintendente Delegado de Tránsito y Transporte Terrestre Automotor, comisionó a un Profesional del Grupo de Vigilancia e Inspección de esta Superintendencia para llevar a cabo Visita de Inspección el día 04 de septiembre de 2015, a la empresa de Servicio Público de Transporte Terrestre Automotor de Carga **EXPRESO CONCORDE NORTE Y GUTIERREZ S.A. CON NIT. 900.162.983-4**.
3. Mediante Oficio de Salida No. **20158200548731 de fecha 02 de septiembre de 2015**, se informó a la empresa de Servicio Público de Transporte Terrestre Automotor de Carga **EXPRESO CONCORDE NORTE Y GUTIERREZ S.A. CON NIT. 900.162.983-4** de la práctica de visita de inspección programada para el día 04 de septiembre de 2015, por parte del profesional comisionado.
4. Mediante Radicación No. **2015-560-070981-2 del 28 de septiembre de 2015**, el profesional comisionado allegó el acta de visita llevada a cabo el día 04 de septiembre de 2015, y se acopiaron los documentos entregados por la empresa, tal como consta en el acta que una vez leída y aprobada fue firmada por quienes en ella intervinieron
5. Mediante Memorando No. **20158200113903 del día 13 de noviembre de 2015** fue remitido el informe de visita de inspección practicada a la empresa de Servicio Público de Transporte Terrestre Automotor de Carga **EXPRESO CONCORDE NORTE Y GUTIERREZ S.A. CON NIT. 900.162.983-4** al Coordinador del Grupo de Vigilancia e Inspección.
6. Mediante Oficio de salida No. **20158200701321 de fecha 13 de noviembre de 2015**, se comunicó a la empresa de Servicio Público de Transporte Terrestre Automotor de Carga **EXPRESO CONCORDE NORTE Y GUTIERREZ S.A. CON NIT. 900.162.983-4** **CON NIT. 900.150.171-9**, en la dirección que figura en el Certificado de Existencia y Representación Legal expedido por la Cámara de Comercio de Duitama, tal y como consta en la GUIA única de trazabilidad No. RN479410116CO del servicio postal 4-72, acerca de las observaciones realizadas en el Informe de Visita, y adicionalmente de conformidad con el literal a) del artículo 48 de la ley 336 de 1996, se requirió para que, dentro de los 3 meses contados a partir del día siguiente a la comunicación de dicho escrito, se subsanaran las deficiencias expresadas. Lo anterior, en virtud de las funciones otorgadas al Grupo de Vigilancia e Inspección con Resolución 6112 de 2007 emitida por ésta entidad.
7. Mediante Memorando No. **20168200012263 de fecha 01 de febrero de 2016**, se remitió al Coordinador del Grupo de Investigación y Control el informe y expediente de la visita de inspección practicada a la empresa de Servicio Público de Transporte Terrestre Automotor de Carga **EXPRESO CONCORDE NORTE Y GUTIERREZ S.A. CON NIT. 900.162.983-4** **CON NIT. 900.150.171-9**.

Por medio de la cual se ordena la apertura de Investigación Administrativa contra de la empresa de servicio público de transporte terrestre automotor de carga **EXPRESO CONCORDE NORTE Y GUTIERREZ S.A. CON NIT. 900.162.983-4**

8. Que en el marco de las funciones del Grupo de Investigación y Control de ésta Dependencia, se procedió a la verificación al Sistema Nacional de Supervisión al Transporte "VIGIA", "Modulo del Vigilado", y "Reporte de información" donde se pudo constatar que la empresa de Servicio Público de Transporte Terrestre Automotor de Carga **EXPRESO CONCORDE NORTE Y GUTIERREZ S.A. CON NIT. 900.162.983-4**, no cuenta con el modulo de "Control de Infracciones al Transito de Conductores", y por ende, no envía mensualmente los programas de control y seguimiento de las infracciones de tránsito de los conductores, tal y como se evidencia en la siguiente captura de pantalla así¹:

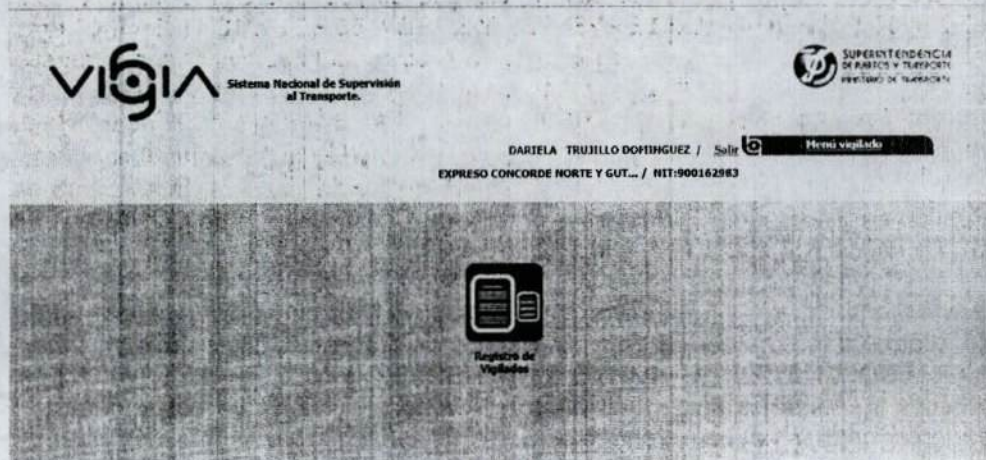

9. Que en el marco de las funciones del Grupo de Investigación y Control de ésta Dependencia, se procedió a la verificación a la base de datos del Registro Nacional de Despachos de Carga, en la dirección electrónica <http://rndc.mintransporte.gov.co/>, donde se pudo constatar que la empresa de Servicio Público de Transporte Terrestre Automotor de Carga **EXPRESO CONCORDE NORTE Y GUTIERREZ S.A. CON NIT. 900.162.983-4**, no ha reportado manifiestos electrónicos de carga desde el año 2015 hasta la fecha, tal y como se evidencia en las siguientes capturas de pantalla así²:

MINTRANSPORTE - **TODOS POR UN NUEVO PAÍS** - UNIDAD DE ATENCIÓN
 Bogotá: 7432920
 Medellín: 01 8000 210878

Registros | Expedir | Consultar | Registrar | Normalización | Consultar | Estadísticas

28 de noviembre de 2017

Consultar otro Maestro

Fecha Ingreso	Código	NIT EMPRESA	EMPRESA TRANSP.	Representante legal	Identificación	CIUDAD EMPRESA TRAN	CódigoCiudad	DIRECCION EMPRESA TRANSP.
2015/07/20 12:09:28	1747	9001629834	EXPRESO CONCORDE NORTE Y GUTIERREZ S.A.			BOGOTA	BOGOTA D. C.	11001000 - CARRETA 18 A No. 10-13

Demanda/ Archivo Plano

¹ <http://vigia.supertransporte.gov.co/Vigia/pages/accesoModulos?execution=e1s6>

² <http://rndc.mintransporte.gov.co/ProgramasRND/CrearDocumento/tabid/69/ctl/Documento/mid/396/language/es-MX/Default.aspx>

Por medio de la cual se ordena la apertura de Investigación Administrativa contra de la empresa de servicio público de transporte terrestre automotor de carga **EXPRESO CONCORDE NORTE Y GUTIERREZ S.A. CON NIT. 900.162.983-4**

MINTRANSPORTE **TODOS POR UN NUEVO PAÍS** por equidad educativa URIAS DE APLICACIÓN
 Bogotá: 2482929 Manizales: 81 5000 110478
 @MintransporteCo MintransporteCaldas Mintransporte Mintransporte
 Inicio Inicio Expediente Consultar Expediente Horario y citas Consultar Estadísticas Pedagogía, Regimiento de Control y Muestreo
 miércoles, 29 de noviembre de 2017 LAURA B Salvo Seguro

Manifesto de Carga
 Consulta de Documentos del Proceso: Manifesto de Carga
 Fecha Inicial Radicación: 2015/01/01 Fecha Final Radicación: 2017/11/29

Código Empresa: 1747
 Código Usuario:
 Alfetes Expedien Manif. Eje: 201701
 NUM MANIFIESTO CARGA:
 Fecha Expedición Manif. Eje: 2017/01/03
 Municipio Origen:
 Municipio Destino:
 PLACA CABEZOTE:
 IDENTIF. CONDUCTOR:
 Consultar Documentos

MINTRANSPORTE **TODOS POR UN NUEVO PAÍS** por equidad educativa URIAS DE APLICACIÓN
 Bogotá: 2482929 Manizales: 81 5000 110478
 @MintransporteCo MintransporteCaldas Mintransporte Mintransporte
 Inicio Inicio Expediente Consultar Expediente Horario y citas Consultar Estadísticas Pedagogía, Regimiento de Control y Muestreo
 miércoles, 29 de noviembre de 2017 LAURA B Salvo Seguro

Consultar otro Proceso: Documentos del Proceso: Manifesto de Carga
 Código Emp NIT EMPRESA TRAJ Código Usa Alfetes Ex NUM MANIFIESTO CAR Fecha Expedi COD. MUNICI Municipio Origen COD. MUNICI Municipio Destino VALOR PACTADO

Transmitir Archivo Plano

PRUEBAS

Dentro del expediente obran como pruebas las siguientes:

1. Memorando No. 20158200076193 de fecha 28 de agosto de 2015, con el cual fue comisionado el Profesional del Grupo de Vigilancia e Inspección de esta Superintendencia para llevar a cabo Visita de Inspección el día 04 de septiembre de 2015, a la empresa de Servicio Público de Transporte Terrestre Automotor de Carga **EXPRESO CONCORDE NORTE Y GUTIERREZ S.A. CON NIT. 900.162.983-4.** (fl 1)
2. Oficio de salida No. 20158200548731 de fecha 02 de septiembre de 2015 con el cual se informó a la empresa de Servicio Público de Transporte Terrestre Automotor de Carga **EXPRESO CONCORDE NORTE Y GUTIERREZ S.A. CON NIT. 900.162.983-4 CON NIT. 900.150.171-9** de la práctica de visita de inspección programada para el día 04 de septiembre de 2015. (fl. 2).
3. Radicado No. 2015-560-070981-2 del 28 de septiembre de 2015, mediante el cual el profesional comisionado allega el acta de visita llevada a cabo el día 04 de septiembre de 2015, y demás documentos adjuntados por parte del profesional comisionado. (fl 3 – 7)
4. Memorando No. 20158200113903 del día 13 de noviembre de 2015 con el cual fue remitido el Informe de Visita de inspección al Coordinador del Grupo de Vigilancia e Inspección (fl. 8 – 16).

Por medio de la cual se ordena la apertura de Investigación Administrativa contra de la empresa de servicio público de transporte terrestre automotor de carga **EXPRESO CONCORDE NORTE Y GUTIERREZ S.A. CON NIT. 900.162.983-4**

5. Oficio de salida No. **20158200701321 de fecha 13 de noviembre de 2015**, mediante el cual se comunicó a la empresa de Servicio Público de Transporte Terrestre Automotor de Carga **EXPRESO CONCORDE NORTE Y GUTIERREZ S.A. CON NIT. 900.162.983-4 CON NIT. 900.150.171-9**, en la dirección que figura en el Certificado de Existencia y Representación Legal expedido por la Cámara de Comercio de Duitama, tal y como consta en la GUIA única de trazabilidad No. RN479410116CO del servicio postal 4-72, acerca de las observaciones realizadas en el Informe de Visita, y adicionalmente de conformidad con el literal a) del artículo 48 de la ley 336 de 1996, se requirió para que, dentro de los 3 meses contados a partir del día siguiente a la comunicación de dicho escrito, se subsanaran las deficiencias expresadas. (fl. 17 - 19)
6. Memorando No. **20168200012263 de fecha 01 de febrero de 2016**, mediante el cual se remitió al Coordinador del Grupo de Investigación y Control el informe y expediente de la visita de inspección practicada a la empresa de Servicio Público de Transporte Terrestre Automotor de Carga **EXPRESO CONCORDE NORTE Y GUTIERREZ S.A. CON NIT. 900.162.983-4**. (fl. 20)
7. Consulta realizada al Sistema Nacional de Supervisión al Transporte "VIGIA", "Modulo del Vigilado" y "Reporte de información", donde se pudo constatar que la empresa de Servicio Público de Transporte Terrestre Automotor de Carga **EXPRESO CONCORDE NORTE Y GUTIERREZ S.A. CON NIT. 900.162.983-4** no cuenta con el modulo de "Control de Infracciones al Transito de Conductores", y por ende, no envía mensualmente los programas de control y seguimiento de las infracciones de tránsito de los conductores, por intermedio de la mencionada base de datos. (fl. 21)
8. Consulta realizada a la base de datos del Registro Nacional de Despachos de Carga, en la dirección electrónica <http://rndc.mintransporte.gov.co/>, donde se pudo constatar que la empresa de Servicio Público de Transporte Terrestre Automotor de Carga **EXPRESO CONCORDE NORTE Y GUTIERREZ S.A. CON NIT. 900.162.983-4**, no ha reportado manifiestos electrónicos de carga desde el año 2015 hasta la fecha. (fl. 22)

FORMULACIÓN DE CARGOS

Analizado el material probatorio obrante en el expediente y con base en la normatividad que regula la materia procede este Despacho a formular el presente cargo contra la Empresa de Servicio Público de Transporte Terrestre Automotor de Carga **EXPRESO CONCORDE NORTE Y GUTIERREZ S.A. CON NIT. 900.162.983-4**, en los siguientes términos:

CARGO PRIMERO: La empresa de Servicio Público de Transporte Terrestre Automotor de Carga **EXPRESO CONCORDE NORTE Y GUTIERREZ S.A. CON NIT. 900.162.983-4**, de conformidad al numeral 8 de los Hechos, presuntamente no ha enviado los programas de control y seguimiento a las infracciones de tránsito de los conductores a través del Sistema Nacional de Supervisión al Transporte "VIGIA", por lo cual, presuntamente infringe lo señalado en el artículo 93 de la Ley 769 de 2002, modificado por el artículo 17 de la Ley 1383 de 2010, y modificado a su vez por el artículo 204 del Decreto Ley 019 de 2012 que dispone:

**(...)DECRETO LEY 019 DE 2012
ARTICULO 204. CONTROL DE INFRACCIONES DE CONDUCTORES**

El artículo 93 de la Ley 769 de 2002, modificado por el artículo 17 de la Ley 1383 de 2010, quedará así:

Por medio de la cual se ordena la apertura de Investigación Administrativa contra de la empresa de servicio público de transporte terrestre automotor de carga **EXPRESO CONCORDE NORTE Y GUTIERREZ S.A. CON NIT. 900.162.983-4**

Artículo 93. *Control de Infracciones de Conductores.* Los organismos de tránsito deberán reportar diariamente al Sistema Integrado de Multas y Sanciones por infracciones de tránsito las infracciones impuestas, para que este a su vez, conforme y mantenga disponible el Registro Único Nacional de Tránsito RUNT.

"Parágrafo 3°. *Las empresas de transporte público terrestre automotor deberán establecer programas de control y seguimiento de las infracciones de tránsito de los conductores a su servicio. Dicho programa deberá enviarse mensualmente por las empresas de transporte público terrestre automotor a la Superintendencia de Puertos y Transporte...*"(...)

Acorde con lo anterior la empresa de Servicio Público de Transporte Terrestre Automotor de Carga **EXPRESO CONCORDE NORTE Y GUTIERREZ S.A. CON NIT. 900.162.983-4**, presuntamente se encuentra inmersa en la sanción establecida en el artículo 93 de la ley 769 de 2002, modificado por el artículo 17 de la Ley 1383 de 2010, y modificado a su vez por el artículo 204 del Decreto Ley 019 de 2012, el cual consagra:

(...) **DECRETO LEY 019 DE 2012**

ARTICULO 204. CONTROL DE INFRACCIONES DE CONDUCTORES

Parágrafo 3.

Las empresas de transporte público terrestre automotor deberán establecer programas de control y seguimiento de las infracciones de tránsito de los conductores a su servicio. Dicho programa deberá enviarse mensualmente por las empresas de transporte público terrestre automotor a la Superintendencia de Puertos y Transporte. Las empresas que no cumplan con lo antes indicado serán sancionadas por dicha entidad con una multa equivalente a cien salarios mínimos legales mensuales vigentes (100 SMLMV).(...)

CARGO SEGUNDO: La empresa de Servicio Público de Transporte Terrestre Automotor de Carga **EXPRESO CONCORDE NORTE Y GUTIERREZ S.A. CON NIT. 900.162.983-4**, conforme a lo establecido en el numeral 9 de los Hechos, presuntamente incumplió la obligación de expedir y reportar a través del Registro Nacional de Despachos de Carga RND, la información de los manifiestos electrónicos de carga correspondientes a las operaciones de despachos de carga realizadas desde el año 2015 hasta la fecha.

En virtud de tal hecho, la Empresa de Servicio Público de Transporte Terrestre de carga **EXPRESO CONCORDE NORTE Y GUTIERREZ S.A. CON NIT. 900.162.983-4**, presuntamente transgrede lo estipulado en el artículo 7 del Decreto 2092 de 2011, los literales b) y c) del numeral 1) del artículo 12 del Decreto 2092 de 2011 modificado por el artículo 6 del Decreto 2228 de 2013, preceptos normativos compilados en los artículos 2.2.1.7.5.3 y 2.2.1.7.6.9 del Decreto 1079 de 2015, el artículo 8, el parágrafo primero del artículo 10 y artículo 11 de la Resolución 0377 de fecha 15 de febrero de 2013, normatividad que señala:

Artículo 7 del DECRETO 2092 DE 2011 (Compilado por el Artículo 2.2.1.7.5.3 Decreto 1079 de 2015) establece lo siguiente:

"(...)La empresa de transporte deberá expedir y remitir al Ministerio de Transporte, en los términos y condiciones que establezca éste, el manifiesto electrónico de carga, elaborado de manera completa y fidedigna.

El Ministerio de Transporte es la autoridad competente para diseñar el formato único de manifiesto electrónico de carga, la ficha técnica para su elaboración y los mecanismos de control correspondientes, de manera que se garantice el manejo integral de la información en él contenida.

La información que se consigne en el manifiesto electrónico de carga podrá ser compartida con otras entidades del Estado, como la Superintendencia de Puertos y Transporte, la

Por medio de la cual se ordena la apertura de Investigación Administrativa contra de la empresa de servicio público de transporte terrestre automotor de carga **EXPRESO CONCORDE NORTE Y GUTIERREZ S.A. CON NIT. 900.162.983-4**

Dirección de Impuestos Aduanas Nacionales – DIAN y la Unidad de Información y Análisis Financiero - UIAF-, para lo de sus respectivas competencias.

*El Ministerio de Transporte podrá incorporar al diseño del manifiesto electrónico de carga herramientas tecnológicas, tales como, mecanismos de pago electrónicos del valor de los servicios que el mismo recoge.
(...)"*

Numeral 1 Literales B) y C) del Artículo 12 del Decreto 2092 de 2011 Modificado por el artículo 6 del DECRETO 2228 DE 2013 (Compilado por el Artículo 2.2.1.7.6.9 del Decreto 1079 de 2015), establece lo siguiente:

"Obligaciones: En virtud del presente Decreto, el Generador de la Carga y la empresa de transporte tendrán las siguientes obligaciones:

1. Las empresas de transporte

b) Expedir el manifiesto electrónico de carga, de manera completa en los términos previstos por el Ministerio de Transporte

c) Remitir al Ministerio de Transporte el manifiesto electrónico de carga, en los términos y por los medios que este defina".

RESOLUCIÓN No. 0377 DE 2013 "Por la cual se adopta e implementa el Registro Nacional de Despachos de Carga –RNDC-"

"ARTÍCULO 8: *El sistema del Registro Nacional de Despachos de Carga validará en línea y tiempo real los datos que son obligatorios y que hacen parte del manifiesto electrónico de carga, de acuerdo con los parámetros establecidos en los Manuales señalados en el artículo 7 de la presente resolución. En caso de presentarse inconsistencias, serán ajustadas directamente por las empresas de servicio público de transporte terrestre automotor de carga, en el momento de registrar las operaciones en el RNDC sin que se deba procesar los datos nuevamente."*

"ARTÍCULO 10: *La plataforma tecnológica dispuesta por el Ministerio de Transporte para el Registro Nacional de Despachos de carga a través de la página de internet <http://rncd.mintransporte.gov.co/> o a través de web services, tiene una disponibilidad de 24 horas al día, 7 días a la semana, 365 días al año y cuenta con un centro de datos e infraestructura tecnológica cuya capacidad permite el registro, procesamiento y validación de la información.*

Parágrafo 1: En el evento en que la empresa de servicio público de transporte terrestre automotor de carga por fuerza mayor, caso fortuito o fallas tecnológicas que en la región no pueda acceder al RNDC para diligenciar y expedir el manifiesto electrónico de carga, podrá:

a) Las empresas de servicio público de transporte terrestre automotor de carga podrán a través de cualquiera de sus sucursales, expedir el manifiesto de carga electrónico utilizando el aplicativo del RNDC dispuesto en la página de internet <http://rncd.mintransporte.gov.co/>. El manifiesto de carga electrónico puede ser enviado al conductor del vehículo, por fax o medios electrónicos, al siguiente punto de recorrido de la ruta origen-destino, para su impresión.

b) Si las empresas de servicio público de transporte terrestre automotor de carga no tienen sucursales y en la ciudad de la sede donde opera la empresa, se presente un evento de fuerza mayor, caso fortuito o fallas tecnológicas, las empresas de transporte de carga imprimirán el formato predeterminado, lo podrán diligenciar de forma manual, indicando en las observaciones las razones por las cuales se procede a su diligenciamiento.

Las empresas de servicio público de transporte terrestre automotor de carga tendrán hasta 24 horas para reportar de manera electrónica la información correspondiente a ese manifiesto, ingresando en la página de internet <http://rncd.mintransporte.gov.co/>

Por medio de la cual se ordena la apertura de Investigación Administrativa contra de la empresa de servicio público de transporte terrestre automotor de carga **EXPRESO CONCORDE NORTE Y GUTIERREZ S.A. CON NIT. 900.162.983-4**

"ARTÍCULO 11: A partir del 15 de marzo de 2013, las empresas de servicio público de transporte terrestre automotor de carga, utilizarán de forma obligatoria la herramienta del Registro Nacional de Despachos de Carga a través de la página de internet <http://mdc.mintransporte.gov.co/>, o a través de la interfaz para el intercambio de datos vía web services.

PARÁGRAFO 1o. Las empresas de servicio público de transporte terrestre automotor de carga que reportan la información de manifiesto de carga a través del protocolo de transferencia de datos FTP, solamente podrán reportar la información hasta el 14 de marzo de 2013"

El incumplimiento a la precitada normatividad será sancionado de acuerdo a lo previsto en el artículo 13 del Decreto 2092 de 2011 y el artículo 12 de la Resolución 0377 de 2013, que a la letra establece:

Artículo 13 del Decreto 2092 de 2011 (Compilado por el Artículo 2.2.1.7.6.10 del Decreto 1079 de 2015)

La violación a las obligaciones establecidas en el presente decreto y las resoluciones que lo desarrollen, se sancionará de conformidad con lo previsto en la Ley 336 de 1996 y las normas que la modifiquen, sustituyan o reformen.

Resolución 0377 De 2013

"ARTÍCULO 12. INSPECCIÓN, VIGILANCIA Y CONTROL. A partir del 15 de marzo de 2013, la Superintendencia de Puertos y Transporte, impondrá las sanciones previstas en la Ley 336 de 1996 y en la Resolución 010800 de 2003 o la norma que la sustituya o modifique, por el incumplimiento de lo señalado en esta Resolución."

Así las cosas, la Empresa de Servicio Público de Transporte Terrestre Automotor de Carga **EXPRESO CONCORDE NORTE Y GUTIERREZ S.A. CON NIT. 900.162.983-4**, presuntamente ha incurrido en la circunstancia descrita en el literal e) del artículo 46 de la Ley 336 de 1996 y su consecuente sanción contemplada en el literal a) del parágrafo correspondiente al mismo artículo, los cuales prescriben:

"ARTÍCULO 46. Con base en la graduación que se establece en el presente artículo, las multas oscilarán entre 1 y 2000 salarios mínimos mensuales vigentes teniendo en cuenta las implicaciones de la infracción y procederán en los siguientes casos:

e. En todos los demás casos de conductas que no tengan asignada una sanción específica y constituyan violación a las normas del transporte.;

"Parágrafo. -Para la aplicación de las multas a que se refiere el presente artículo se tendrán en cuenta los siguientes parámetros relacionados con cada modo de transporte:"

"a. Transporte terrestre: de uno (1) a setecientos (700) salarios mínimos mensuales vigentes;"

CARGO TERCERO: La empresa de Servicio Público de Transporte Terrestre Automotor de Carga **EXPRESO CONCORDE NORTE Y GUTIERREZ S.A. CON NIT. 900.162.983-4**, al presuntamente no haber realizado el reporte de información correspondiente a los manifiestos electrónicos de carga, mediante el aplicativo del Registro Nacional Despachos de Carga por Carretera- RNDC desde el año 2015 hasta la fecha, estaría incurriendo en una injustificada cesación de actividades, conducta descrita en el literal b) del artículo 48 de la Ley 336 de 1996 la cual señala:

Ley 336 de 1996

"Artículo 48.- Literal b) Cuando se compruebe la injustificada cesación de actividades o de los servicios autorizados por parte de la empresa transportadora;"

6 5 9 8 9 1 2 DIC 2017
Por medio de la cual se ordena la apertura de Investigación Administrativa contra de la empresa de servicio público de transporte terrestre automotor de carga **EXPRESO CONCORDE NORTE Y GUTIERREZ S.A. CON NIT. 900.162.983-4**

Acorde con lo anterior la empresa de Servicio Público de Transporte Terrestre Automotor de Carga **EXPRESO CONCORDE NORTE Y GUTIERREZ S.A. CON NIT. 900.162.983-4** podría estar incurso en la sanción establecida en el artículo 48 de la ley 336 de 1996, el cual establece:

Artículo 48. "La cancelación de las licencias, registros, habilitaciones o permisos de operación de las empresas de transporte, procederá en los siguientes casos:"

En mérito de lo anteriormente expuesto,

RESUELVE

ARTÍCULO PRIMERO: Ordenar la Apertura de Investigación Administrativa a la empresa de Servicio Público de Transporte Terrestre Automotor de Carga **EXPRESO CONCORDE NORTE Y GUTIERREZ S.A. CON NIT. 900.162.983-4**, de acuerdo con lo expuesto en la parte motiva de la presente resolución.

ARTÍCULO SEGUNDO: NOTIFICAR el contenido de la presente Resolución por conducto de la Secretaría General de la Superintendencia de Puertos y Transporte, al Representante Legal y/o quien haga sus veces de la empresa de Servicio Público de Transporte Terrestre Automotor de Carga **EXPRESO CONCORDE NORTE Y GUTIERREZ S.A. CON NIT. 900.162.983-4** con domicilio en el municipio de **DUITAMA** departamento de **BOYACÁ**, en la **CR 42 14 31 P2** de acuerdo a lo establecido en el artículo 66 y siguientes del Código de Procedimiento Administrativo y de lo Contencioso Administrativo.

ARTÍCULO TERCERO: Una vez notificada la presente Resolución, correr traslado por el término de quince (15) días hábiles contados a partir del día siguiente de la notificación del presente acto administrativo a la empresa de Servicio Público de Transporte Terrestre Automotor de Carga **EXPRESO CONCORDE NORTE Y GUTIERREZ S.A. CON NIT. 900.162.983-4**, para que responda por escrito a los cargos formulados y solicite o aporte las pruebas conducentes, pertinentes y útiles que pretenda hacer valer.

ARTÍCULO CUARTO: Tener como pruebas las que reposen en el expediente y las demás que se alleguen a la investigación.

ARTÍCULO QUINTO: Contra la presente Resolución no procede Recurso alguno conforme a lo estipulado en el artículo 47 del Código de Procedimiento Administrativo y de lo Contencioso Administrativo.

ARTÍCULO SEXTO: Una vez surtida la respectiva notificación, remítase copia de la misma al Grupo de Investigaciones y Control de la Delegada de Tránsito y Transporte Terrestre Automotor para que obre dentro del expediente.

NOTIFÍQUESE Y CÚMPLASE

6 5 9 8 9 1 2 DIC 2017

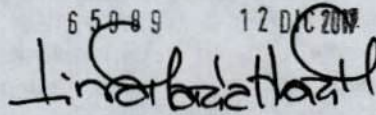

LINA MARIA MARGARITA HUARI MATEUS
Superintendente Delegada de Tránsito y Transporte
Terrestre Automotor

Proyecto: Carlos Díaz
Revisó: Laura Barón, Valentina Rubiano Coordinadora de Investigación y Control

 MinTransporte Ministerio de Transporte	PROSPERIDAD PARA TODOS	Republica de Colombia Ministerio de Transporte Servicios y consultas en línea
---	-----------------------------------	--

DATOS EMPRESA

NIT EMPRESA	9001629834
NOMBRE Y SIGLA	EXPRESO CONCORDE NORTE Y GUTIERREZ S.A. - EXCONDOR S.A.
DEPARTAMENTO Y MUNICIPIO	Boyaca - DUITAMA
DIRECCIÓN	CARRERA 18 A No. 10-15
TELÉFONO	7619763
FAX Y CORREO ELECTRÓNICO	7605275 - exconcorsa@etb.net.co
REPRESENTANTE LEGAL	ARTUROMORALESLEAL
<i>Las empresas de transporte deben verificar los datos publicados y si se requiere realizar alguna corrección o actualización de ellos, la comunicarán al siguiente correo electrónico: empresas@mintransporte.gov.co</i>	

MODALIDAD EMPRESA

NUMERO RESOLUCIÓN	FECHA RESOLUCIÓN	MODALIDAD	ESTADO
241	27/12/2007	CG TRANSPORTE DE CARGA	H

C= Cancelada
H= Habilitada

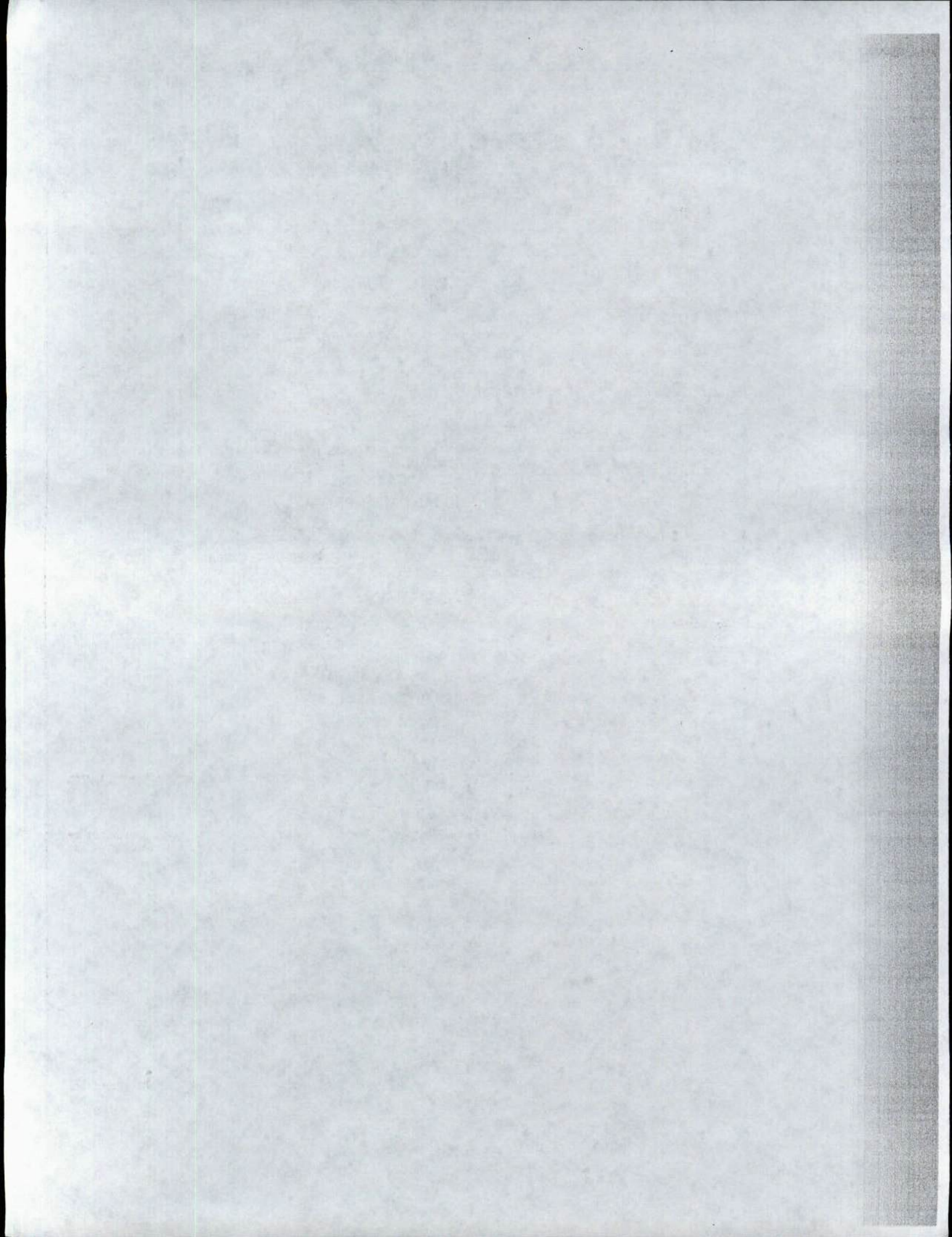



Cámara de Comercio
de Duitama

**CAMARA DE COMERCIO DE DUITAMA
EXPRESO CONCORDE NORTE Y GUTIERREZ S.A**

Fecha expedición: 2017/11/30 - 10:32:30 **** Recibo No. S000060413 **** Num. Operación. 90RUE1130015

*** CERTIFICADO EXPEDIDO A TRAVES DEL PORTAL DE SERVICIOS VIRTUALES (SII) ***

CODIGO DE VERIFICACIÓN 5YAU1emCs7

CERTIFICADO DE EXISTENCIA Y REPRESENTACIÓN LEGAL DE SOCIEDAD ANÓNIMA

LA CAMARA DE COMERCIO DE DUITAMA CON FUNDAMENTO EN LAS MATRÍCULAS E INSCRIPCIONES DEL REGISTRO MERCANTIL,

CERTIFICA - DATOS BÁSICOS

NOMBRE o RAZÓN SOCIAL: EXPRESO CONCORDE NORTE Y GUTIERREZ S.A
SIGLA : EXCONCOR S.A
ORGANIZACIÓN JURÍDICA: SOCIEDAD ANÓNIMA
CATEGORÍA : PERSONA JURÍDICA PRINCIPAL
NIT : 900162983-4
ADMINISTRACION : SOGAMOSO
MATRÍCULA NO : 52235
FECHA DE MATRÍCULA : JULIO 23 DE 2007
DIRECCIÓN : CR 42 14 31 P2
MUNICIPIO / DOMICILIO: 15238 - DUITAMA
TELÉFONO 1 : 3203192495
TELÉFONO 2 : 3115951906
CORREO ELECTRÓNICO : maquimor@hotmail.com

CERTIFICA - DATOS DE NOTIFICACIÓN JUDICIAL

DIRECCIÓN DE NOTIFICACIÓN JUDICIAL : CR 42 14 31 P2
MUNICIPIO : 15238 - DUITAMA
TELÉFONO 1 : 3203192495
CORREO ELECTRÓNICO : maquimor@hotmail.com

CERTIFICA - RENOVACION

RENOVACIÓN DE LA MATRÍCULA MERCANTIL : ABRIL 07 DE 2015
ÚLTIMO AÑO RENOVADO : 2015

CERTIFICA

EL COMERCIANTE NO HA CUMPLIDO CON LA OBLIGACIÓN LEGAL DE RENOVAR SU MATRÍCULA MERCANTIL

CERTIFICA - CONSTITUCIÓN

POR ESCRITURA PÚBLICA NÚMERO 1640 DEL 05 DE JULIO DE 2007 DE LA NOTARIA SEGUNDA DE DUITAMA, REGISTRADO EN ESTA CÁMARA DE COMERCIO BAJO EL NÚMERO 9794 DEL LIBRO IX DEL REGISTRO MERCANTIL EL 23 DE JULIO DE 2007, SE INSCRIBE LA CONSTITUCIÓN DE PERSONA JURÍDICA DENOMINADA EXPRESO CONCORDE NORTE Y GUTIERREZ S.A.

CERTIFICA - VIGENCIA

QUE LA DURACIÓN DE LA PERSONA JURÍDICA (VIGENCIA) ES HASTA EL 04 DE JULIO DE 2057

CERTIFICA - ACTIVIDAD ECONÓMICA

ACTIVIDAD PRINCIPAL : H4923 - TRANSPORTE DE CARGA POR CARRETERA

CERTIFICA - SERVICIO PÚBLICO DE TRANSPORTE DE CARGA

LA PERSONA JURÍDICA NO HA INSCRITO EL ACTO ADMINISTRATIVO QUE LO HABILITA PARA PRESTAR EL SERVICIO PÚBLICO DE TRANSPORTE AUTOMOTOR EN LA MODALIDAD DE CARGA.

CERTIFICA -- OBJETO SOCIAL

OBJETO SOCIAL: A. PRESTAR EL SERVICIO PÚBLICO DE TRANSPORTE TERRESTRE AUTOMOTOR DE CARGA, PASAJEROS Y MIXTO, POR MEDIO DE VEHÍCULOS AUTOMOTORES PROPIOS O AJENOS, ASOCIADOS O ADMINISTRADOS POR LA SOCIEDAD. B. TOMAR Y O

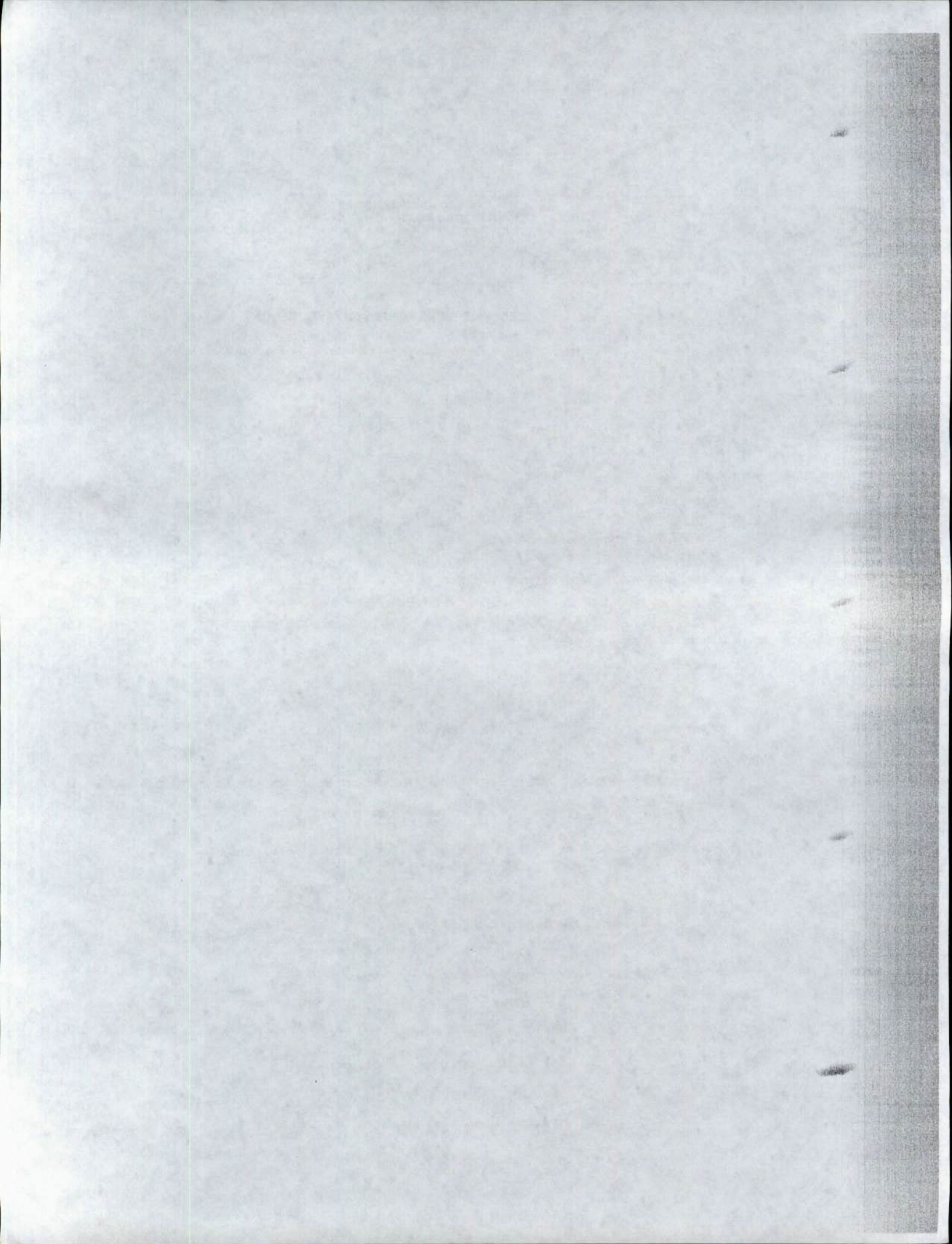

DARIELA TRUJILLO DOMINGUEZ / Salir  [Mis viajes](#)
EXPRESO CONCORDE NORTE Y GUT... / NIT:900162983



¹ <http://vigia.supertransporte.gov.co/Vigia/pages/accesoModulos?execution=e1s6>

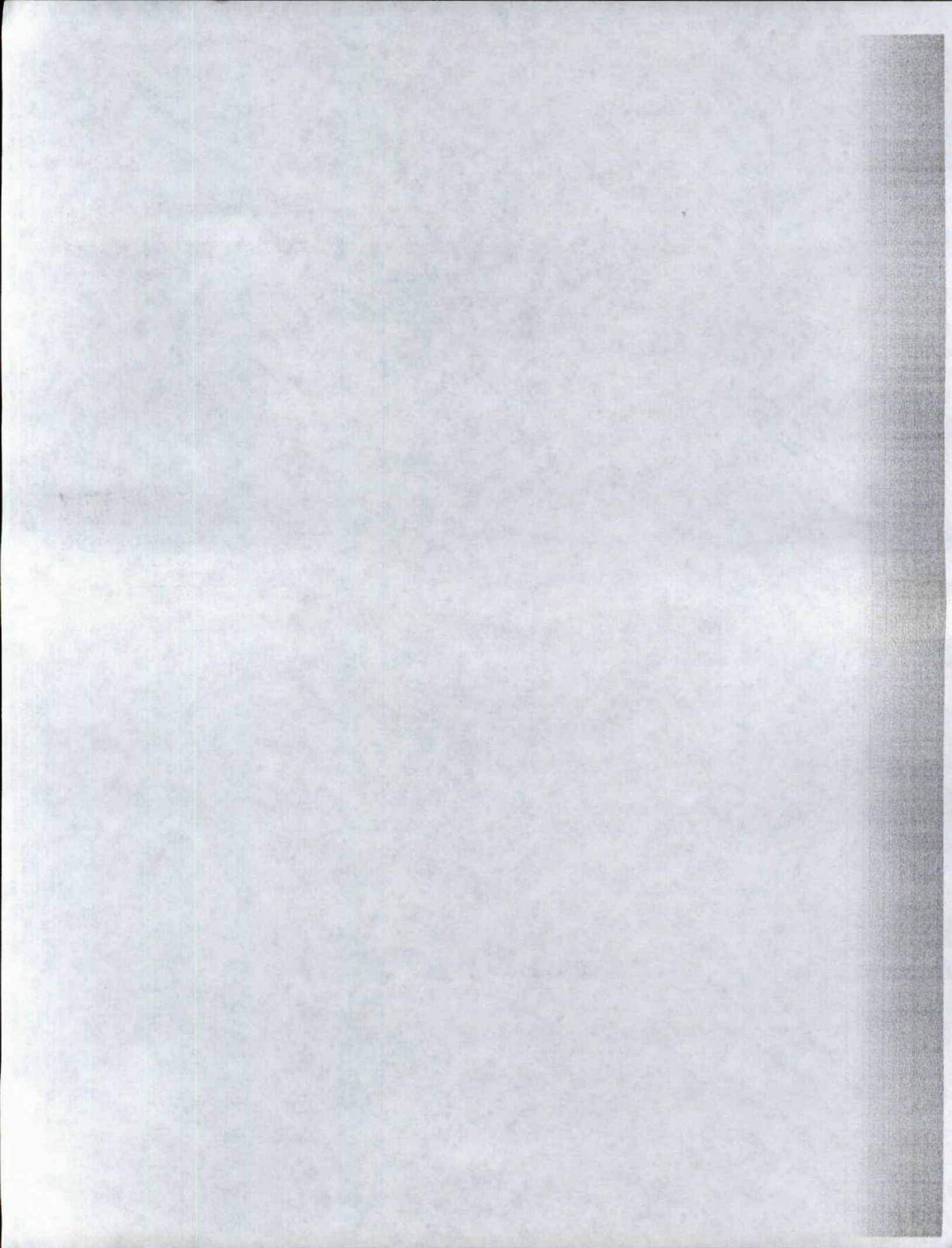

Maestro

Consultar otro Maestro Maestro: Empresa Transportadora

Fecha Ingreso	Código	NIT EMPRESA	EMPRESA TRANSP.	Representante legal	Identificación R	CIUDAD EMPRESA TRAI	Código Ciudad	DIRECCION EMPRESA TRANSP.
2015/07/28 13:09:28	1747	9001629834	EXPRESO CONCORDE NORTE Y GUTIERREZ S.A.			BOGOTA BOGOTA D. C.	11001000	CARRERA 18 A No. 10-15

Transmitir Archivo Plano

Documentos

Manifiesto de Carga

Consulta de Documentos del Proceso:

Fecha Inicial Radicación: Fecha Final Radicación:

Código Empresa	<input type="text" value="1747"/>
Código Usuario	<input type="text"/>
AñoMes Expedición Manif. Eje:201701	<input type="text"/>
NUM MANIFIESTO CARGA	<input type="text"/>
Fecha Expedición Manif. Eje:2017/01/23	<input type="text"/>
Municipio Origen	<input type="text"/>
Municipio Destino	<input type="text"/>
PLACA CABEZOTE	<input type="text"/>
IDENTIF. CONDUCTOR	<input type="text"/>

Consultar Documentos

Documento

Consultar otro Proceso Documentos del Proceso: Manifiesto de Carga

Código Em	NIT EMPRESA TRAI	Código Usu	AñoMes Ex	NUM MANIFIESTO CAR	Fecha Expedic	COD. MUNICIPI	Municipio Origen	COD. MUNICIPI	Municipio Destino	VALOR PACTADO

Transmitir Archivo Plano

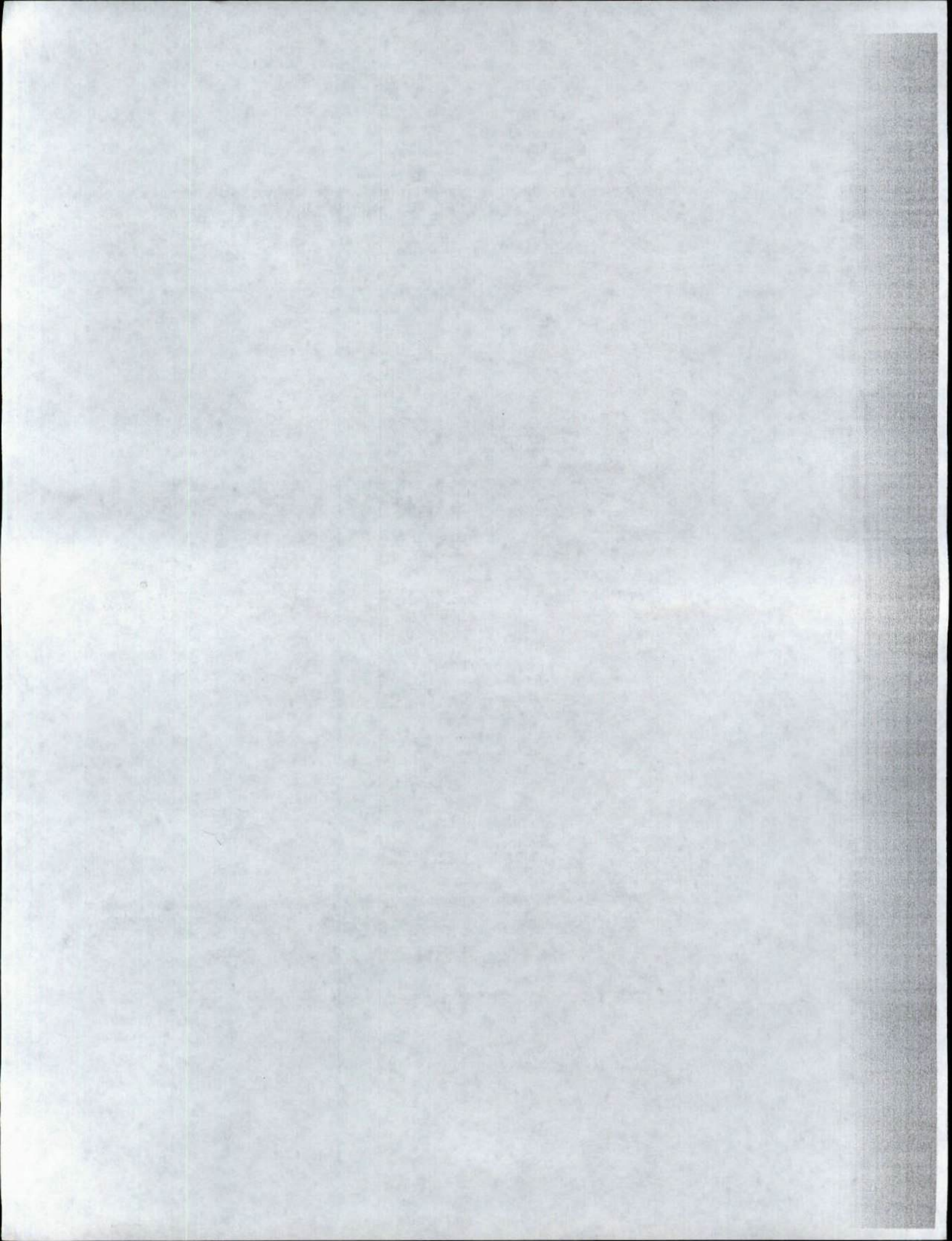



Superintendencia de Puertos y Transporte
República de Colombia



Al contestar, favor citar en el asunto este
No. de Registro 20175501610901



20175501610901

Bogotá, 12/12/2017

Señor
Representante Legal y/o Apoderado (a)
EXPRESO CONCORDE NORTE Y GUTIERREZ S.A. ✓
CARRERA 42 No. 14-31 PISO 2 ✓
DUITAMA - BOYACA ✓

ASUNTO: CITACION NOTIFICACION

Respetado(a) señor(a):

De manera atenta, me permito comunicarle que la Superintendencia de Puertos y Transporte, expidió la(s) resolución(es) No(s) 65989 de 12/12/2017 por la(s) cual(es) se ABRE una(s) investigación(es) administrativa(s) a esa empresa.

En consecuencia debe acercarse a la Secretaria General de esta Entidad, ubicada en la Calle 37 No. 28B-21 Barrio Soledad de la ciudad de Bogotá, con el objeto que se surta la correspondiente notificación personal; de no ser posible, ésta se surtirá por aviso de conformidad con el artículo 69 del Código de Procedimiento Administrativo y de lo Contencioso Administrativo.

En los eventos en que se otorgue autorización para surtir la notificación personal, se debe especificar los números de las resoluciones respecto de las cuales autoriza la notificación, para tal efecto en la página web de la entidad www.supertransporte.gov.co, link "Resoluciones y edictos investigaciones administrativas" se encuentra disponible un modelo de autorización, el cual podrá ser tomado como referencia. Así mismo se deberá presentar copia del decreto de nombramiento y acta de posesión, si es del caso.

En el caso que desee hacer uso de la opción de realizar el trámite de notificación electrónica para futuras ocasiones, usted señor(a) representante legal deberá diligenciar en su totalidad la autorización que se encuentra en el archivo Word anexo a la Circular 16 del 18 de junio de 2012 la cual se encuentra en la página web de la Entidad www.supertransporte.gov.co en el link "Circulares Supertransporte" y remitirlo a la Calle 37 No. 28B-21 Barrio Soledad de la ciudad de Bogotá.

Sin otro particular.

Diana C. Merchan B.

DIANA CAROLINA MERCHAN BAQUERO*
COORDINADORA GRUPO NOTIFICACIONES

Transcribió: ELIZABETHULLA
Revisó: RAISSA RICAURTE
C:\Users\elizabethbulla\Desktop\CITAT 65989.odt

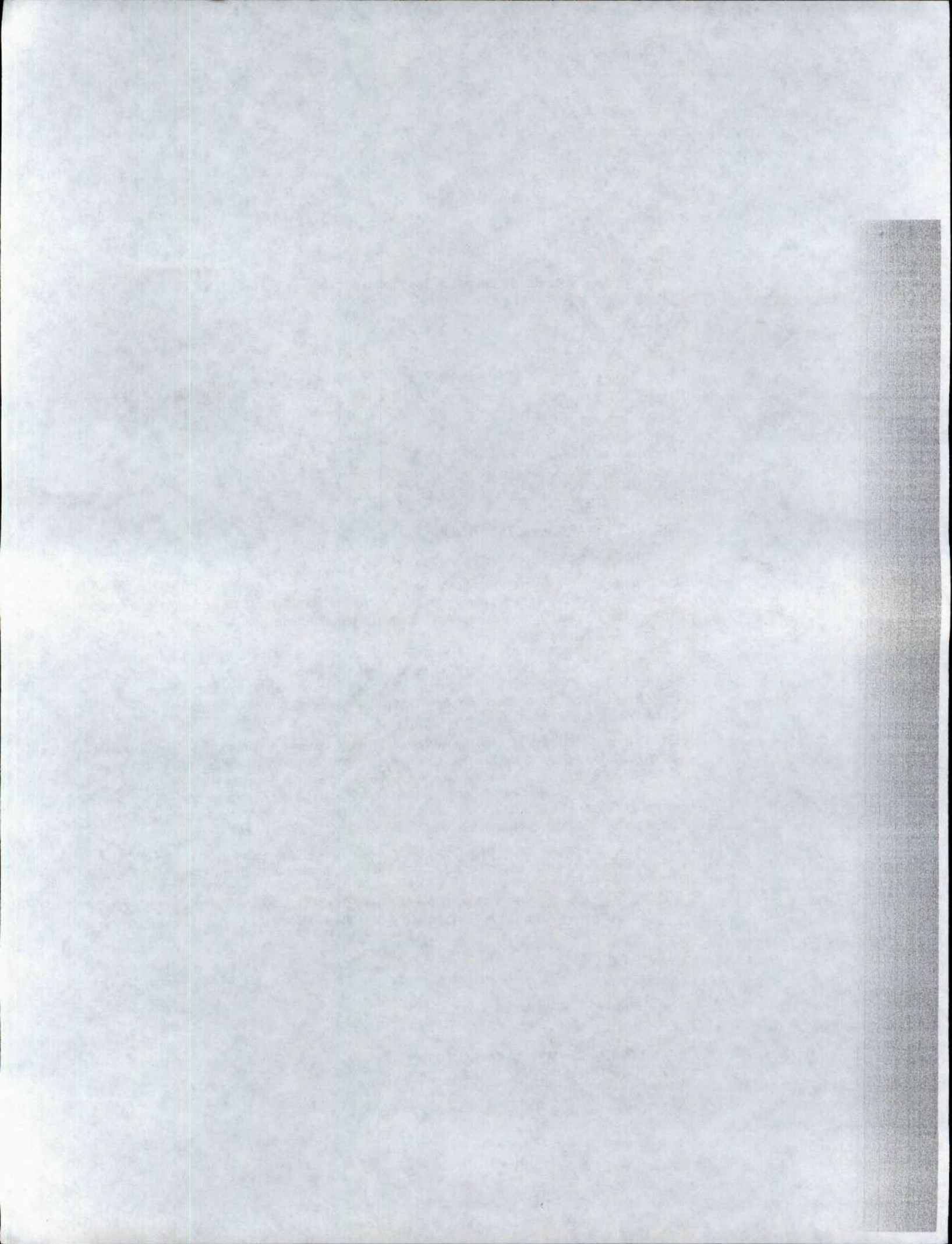

**PROSPERIDAD
PARA TODOS**

Superintendencia de Puertos y Transporte
República de Colombia



Libertad y Orden

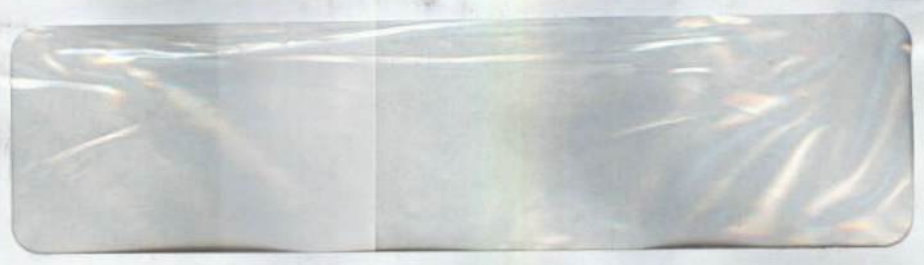

Min. Transporte Lic de carga 000200
20/12/2018 16:16:11
Fecha de emisión:
Código Postal: 150482236
Departamento: BOYACA
Ciudad: OUITAMA
Código Postal: 111311395
Departamento: BOGOTÁ D.C.
Ciudad: BOGOTÁ D.C.
Dirección: Calle 37 No. 288-21 Bando
PUERTOS Y TRANSPORTES -
SUPERINTENDENCIA DE
SERVICIOS POSTALES
RAMBLANTE
Línea No. 01 8000 111 210
NIT 900 002917-9
Nacional S.A.
Servicios Postales

Observaciones:		4/10	
Centro de Distribución:		667218795	
C.C.:		Jose D. Bateria	
Nombre del distribuidor:		Jose D. Bateria	
Fecha 1:		4 ENE 2018	
Fecha 2:			
Fuerza Mayor		<input type="checkbox"/>	
Fallecido		<input type="checkbox"/>	
Cerrado		<input type="checkbox"/>	
Renusado		<input type="checkbox"/>	
Desconocido		<input type="checkbox"/>	
No Existe Número		<input type="checkbox"/>	
No Reclamado		<input type="checkbox"/>	
No Contactado		<input type="checkbox"/>	
Apartado Clausurado		<input type="checkbox"/>	
Motivos de Devolución		472	
Dirección Errada		<input type="checkbox"/>	
No Reside		<input checked="" type="checkbox"/>	
AÑO		D	
MES		R	
DIA		D	

Oficina Principal - Calle 63 No. 9ª - 45 Bogotá D.C.
Dirección de Correspondencia - Superintendencia de Puertos y Transporte - Calle 37 No. 28 B - 21 Bogotá D.C.
PBX: 3526700 - Bogotá D.C. Línea de Atención al ciudadano 01 8000 915615
www.suptransporte.gov.co

