



Superintendencia de Puertos y Transporte  
República de Colombia



Al contestar, favor citar en el asunto este  
No. de Registro **20175501746101**

Bogotá, 28/12/2017



Señor  
Representante Legal  
TURISMO Y EXPRESOS S.A.S.  
CALLE 31 SUR NO 71 f 58  
BOGOTA - D.C.

Respetado (a) Señor (a)

Para su conocimiento y fines pertinentes de manera atenta me permito comunicarle que la Superintendencia de Puertos y Transporte, expidió la (s) resolución (s) Nos. 73771 de 27/12/2017 POR LA CUAL SE INCORPORA PRUEBAS Y CORRE TRASLADO PARA ALEGAR DENTRO DE UNA INVESTIGACION ADMINISTRATIVA A ESA EMPRESA, para lo cual le anexo fotocopias de la misma.

Sin otro particular.

*Diana C. Merchan B.*  
DIANA CAROLINA MERCHAN BAQUERO\*  
COORDINADORA GRUPO NOTIFICACIONES  
Transcribió ELIZABETH BULLA  
Revisó: RAISSA RICAURTE

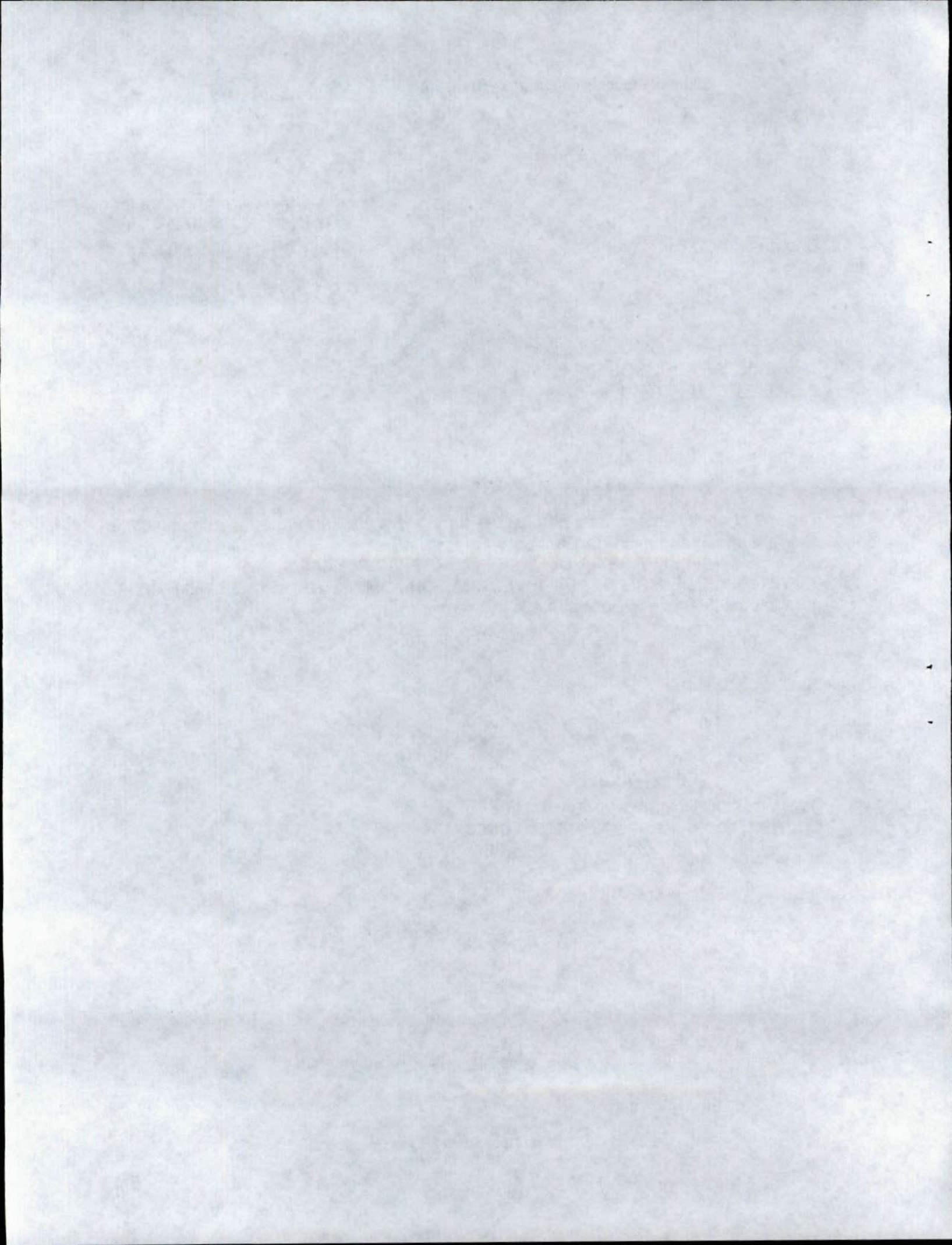

REPÚBLICA DE COLOMBIA



Libertad y Orden

MINISTERIO DE TRANSPORTE  
SUPERINTENDENCIA DE PUERTOS Y TRANSPORTE

AUTO No. del

73771 27 DIC 2017

Por el cual incorporan pruebas y se corre traslado para Alegar de Conclusión dentro del procedimiento administrativo sancionatorio iniciado mediante Resolución No. 64080 del 25 de noviembre de 2016, contra la empresa de Servicio Público de Transporte Terrestre Automotor especial TURISMO Y EXPRESOS S.A.S. identificada con NIT. 8300800408

LA SUPERINTENDENTE DELEGADA DE TRÁNSITO Y TRANSPORTE TERRESTRE  
AUTOMOTOR

En ejercicio de las facultades legales y en especial las que le confiere el numeral 9, del artículo 44 del Decreto 101 de 2000; numeral 9 y 13 del artículo 14 del Decreto 1016 de 2000, los artículos 3, 4 y 10 del Decreto 2741 de 2001, Artículo 2.2.1.6.1.2 del Decreto 1079 del 2015, Ley 336 de 1996, Ley 1437 de 2011, Ley 1564 de 2012 y

CONSIDERANDO

1. La Superintendencia Delegada de Tránsito y Transporte mediante Resolución No. 64080 del 25 de noviembre de 2016 ordenó abrir investigación administrativa contra la empresa TURISMO Y EXPRESOS S.A.S., con base en el informe único de infracción al transporte No. 385863 del 23 de agosto de 2016, por transgredir presuntamente el literal d) y e) del artículo 46 de la Ley 336 de 1996, por transgredir presuntamente el código de infracción 513, que indica "Prestar el servicio de transporte escolar, sin acompañante." del artículo 1° de la Resolución 10800 de 2003.
2. Dicho acto administrativo quedó notificado por AVISO el 12 de diciembre de 2016
3. Garantizando los derechos al debido proceso, de contradicción y defensa, verificadas las bases de datos de gestión documental de la entidad, se evidenció que en el término otorgado establecido en el artículo 4 de la Resolución que dio inicio a esta investigación la investigada no presentó descargos ni solicitó pruebas.
4. En el marco de lo expuesto y en ejercicio de su potestad, el Consejo de Estado Sala de lo Contencioso Administrativo sección Cuarta, en la sentencia del 23 de julio de 2009, expediente No. 25000-23-25-000-2007-00460-02 (0071-09), ha señalado:

*"Las pruebas deben ceñirse al asunto materia del proceso y se rechazarán las que versen sobre hechos notoriamente impertinentes y las manifiestamente superfluas. Lo anterior significa que las pruebas deben ser conducentes, pertinentes y eficaces y el medio probatorio apto jurídicamente para demostrar los hechos alegados. (...) Es decir, que la conducencia es la aptitud legal del medio probatorio para probar el hecho que se investiga, y que requiere de dos requisitos*

Por el cual incorporan pruebas y se corre traslado para Alegar de Conclusión dentro del procedimiento administrativo sancionatorio iniciado mediante Resolución No. 64080 del 25 de noviembre de 2016, contra la empresa de Servicio Público de Transporte Terrestre Automotor especial TURISMO Y EXPRESOS S.A.S. identificada con NIT. 8300800408

*esenciales, que son: que el medio probatorio respectivo este autorizado y no prohibido expresa o tácitamente por la ley; y que ese medio probatorio solicitado no esté, prohibido en particular para el hecho que con él se pretende probar. En tanto que la pertinencia se refiera a que el medio probatorio guarde relación con los hechos que se pretenden demostrar".*

*Lo anterior significa que para determinar si procede el decreto de las pruebas propuestas por las partes, el juez debe analizar si éstas cumplen con los requisitos legales, esto es, con los requisitos de conducencia, pertinencia, utilidad y legalidad. La conducencia consiste en que el medio probatorio propuesto sea adecuado para demostrar el hecho. La pertinencia, por su parte, se fundamenta en que el hecho a demostrar tenga relación con el litigio, la utilidad, a su turno, radica en que el hecho que se pretende demostrar con la prueba no esté suficientemente acreditado con otra. Finalmente, las pruebas, además de tener las características mencionadas, deben estar permitidas por la ley" (Subrayado fuera del Texto)*

Luego, teniendo en cuenta las pruebas que obran en el expediente y al tenor de su pertinencia, utilidad y conducencia, en consonancia con lo previsto por el artículo 50 de la Ley 336 de 1996, y de los artículos 40 y 47 de la Ley 1437 de 2011, es necesario referirnos en los siguientes términos:

5. Incorporar y dársele el valor probatorio que corresponda a las siguientes pruebas Documentales:
  - 5.1 Informe Único de Infracción al Transporte No. 385863 del 23 de agosto de 2016.
6. Practica de pruebas adicionales y de oficio:

Para el Despacho las pruebas incorporadas en el presente proveído, se consideran conducentes, pertinentes y útiles para el esclarecimiento de los hechos materia de investigación, pues resultan el medio idóneo que conlleve a la verdad real o material, en otras palabras, que generan convencimiento en el operador jurídico. Por tanto, señala esta Autoridad de Tránsito y Transporte, que las pruebas documentales arriba referidas serán objeto de apreciación y valoración para proferir decisión de fondo en el actual procedimiento administrativo sancionatorio, la cual será en lo que a Derecho corresponda.

Finalmente y en atención a que este Despacho consideró que no se requiere la práctica de pruebas adicionales, por cuanto que con las obrantes en el expediente son suficientes para continuar con el procedimiento administrativo sancionatorio, en virtud de lo establecido en el inciso segundo del artículo 48<sup>1</sup> del Código de Procedimiento Administrativo y de lo Contencioso Administrativo, se cierra el periodo probatorio y se corre traslado a la sociedad investigada, por un término de diez (10) días, para que presente los alegatos de conclusión respectivos.

En mérito de lo expuesto,

<sup>1</sup>Artículo 48. Periodo probatorio. Cuando deban practicarse pruebas se señalará un término no mayor a treinta (30) días. Cuando sean tres (3) o más investigados o se deban practicar en el exterior el término probatorio podrá ser hasta de sesenta (60) días.

Vencido el periodo probatorio se dará traslado al investigado por diez (10) días para que presente los alegatos respectivos.

AUTO No. 73771 Del 27 DIC 2017

Por el cual incorporan pruebas y se corre traslado para Alegar de Conclusión dentro del procedimiento administrativo sancionatorio iniciado mediante Resolución No. 64080 del 25 de noviembre de 2016, contra la empresa de Servicio Público de Transporte Terrestre Automotor especial TURISMO Y EXPRESOS S.A.S. identificada con NIT. 8300800408

RESUELVE

ARTÍCULO PRIMERO: INCORPORESE y désele el valor probatorio que corresponda a las siguientes pruebas:

1. Informe Único de Infracción al Transporte – IUIT No. 385863 del 23 de agosto de 2016

ARTÍCULO SEGUNDO: COMUNICAR el contenido del presente auto por conducto de la Secretaría General de la Superintendencia de Puertos y Transporte, al representante legal o a quien haga sus veces de la empresa de Servicio Público de Transporte Terrestre Automotor TURISMO Y EXPRESOS S.A.S. identificada con NIT. 8300800408, ubicada en la CALLE 31 SUR No. 71F - 58, de la ciudad de BOGOTA - D.C., de acuerdo a lo establecido en el artículo 66 y siguientes del Código de Procedimiento Administrativo y de lo Contencioso Administrativo.

Una vez surtida la respectiva Comunicación, remítase copia de las mismas al Grupo de Investigaciones a Informes Únicos de Infracción al Transporte – IUIT- de la Delegada de tránsito y Transporte Terrestre Automotor para que obre en el expediente.

ARTÍCULO TERCERO: CORRER TRASLADO a la empresa de Servicio Público de Transporte Terrestre Automotor TURISMO Y EXPRESOS S.A.S., identificada con NIT. 8300800408, para que presente alegatos de conclusión dentro de los diez (10) días hábiles siguientes a partir de la Comunicación de la presente resolución.

ARTÍCULO CUARTO: Contra el presente auto no procede Recurso alguno de conformidad con el artículo 40 del Código de Procedimiento Administrativo y de lo Contencioso Administrativo.

73771 27 DIC 2017  
COMUNIQUESE Y CÚMPLASE

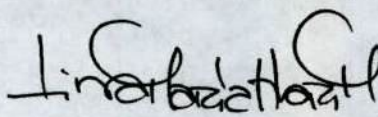

LINA MARIA MARGARITA HUARI MATEUS  
Superintendente Delegada de Tránsito y Transporte  
Terrestre Automotor

Proyecto: Juan Martin Castrillo Martinez - Abogado Contratista  
Revisó: Andrea Forero Moreno - Abogada Contratista  
Aprobó: Carlos Andrés Álvarez Muñetón - Coordinador Grupo IUIT

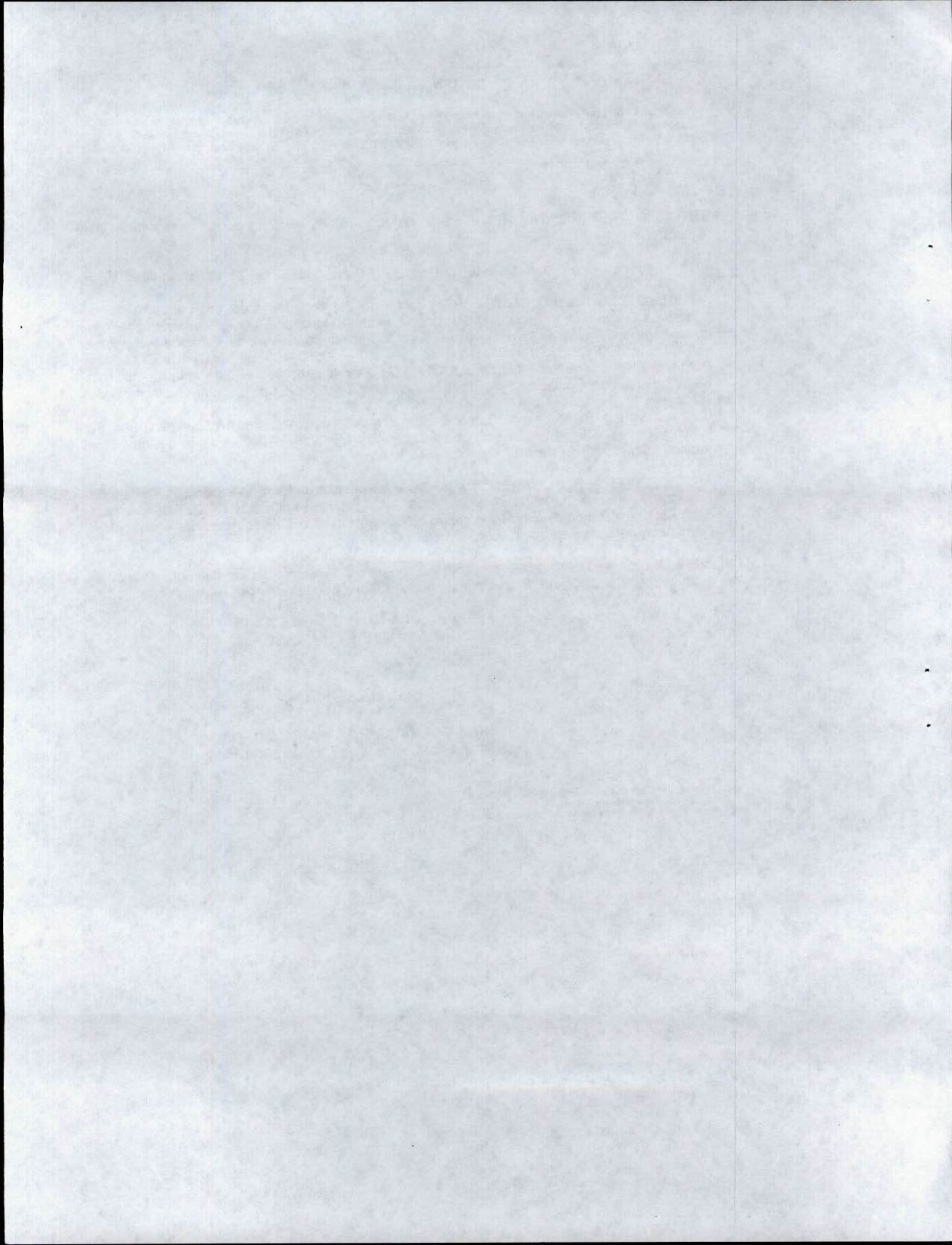



> Inicio (/)  
**TURISMO Y EXPRESOS S.A.S.**  
 > Registros

**Estadísticas** Información es reportada por la cámara de comercio y es de tipo informativo

- > (/RutaNacional)
- Sigla  
Cámaras de Comercio  
> (/Home/DirectorioRenovacion) Cámara de comercio FACATATIVA
- Formatos CAE  
> (/Home/FormatosCAE) NIT 830080040 - 8

**Registro Mercantil**  
 REGISTRO MERCANTIL  
 REGISTRO ÚNICO DE PROPONENTES

Estadísticas  
 > (<http://ruereportes.confecamaras.org.co/ruereportes>)

**Registro Mercantil**

Numero de Matricula	26447
Último Año Renovado	2016
Fecha de Renovacion	20160427
Fecha de Matricula	20020508
Fecha de Vigencia	Indefinida
Estado de la matricula	ACTIVA
Fecha de Cancelación	00000000
Tipo de Sociedad	SOCIEDAD COMERCIAL
Tipo de Organización	SOCIEDADES POR ACCIONES SIMPLIFICADAS SAS
Categoría de la Matricula	SOCIEDAD ó PÉRSONA JURIDICA PRINCIPAL ó ESAL
Empleados	
Afiliado	N
Beneficiario Ley 1780?	

**Información de Contacto**

Municipio Comercial	MADRID / CUNDINAMARCA
Dirección Comercial	CRA. 4 NRO. 5-64
Teléfono Comercial	3871212 3133575141
Municipio Fiscal	BOGOTA, D.C. / BOGOTA
Dirección Fiscal	CLL 31 SUR NO 71F 58
Teléfono Fiscal	3871212
Correo Electrónico Comercial	santuryexpressltda@hotmail.com
Correo Electrónico Fiscal	santuryexpressltda@hotmail.com

**Información Propietario / Establecimientos, agencias o sucursales**

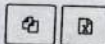

Razon Social ó Nombre	NIT o Núm Id.	Cámara de Comercio	Matricula	Estado	Categoría
+ TURYPRESOS NOBSA S.A.S.		SOGAMOSO	62345	ACTIVA	Agencia
+ TURISMO Y EXPRESOS LTDA		CASANARE	65719	ACTIVA	Agencia



Acceso Privado  
 Mostrando registros de [www.rues.org.co](http://www.rues.org.co) en [www.supertransporte.gov.co](http://www.supertransporte.gov.co) !!! (/Manage)

Cerrar Sesión

Anterior  Siguiente

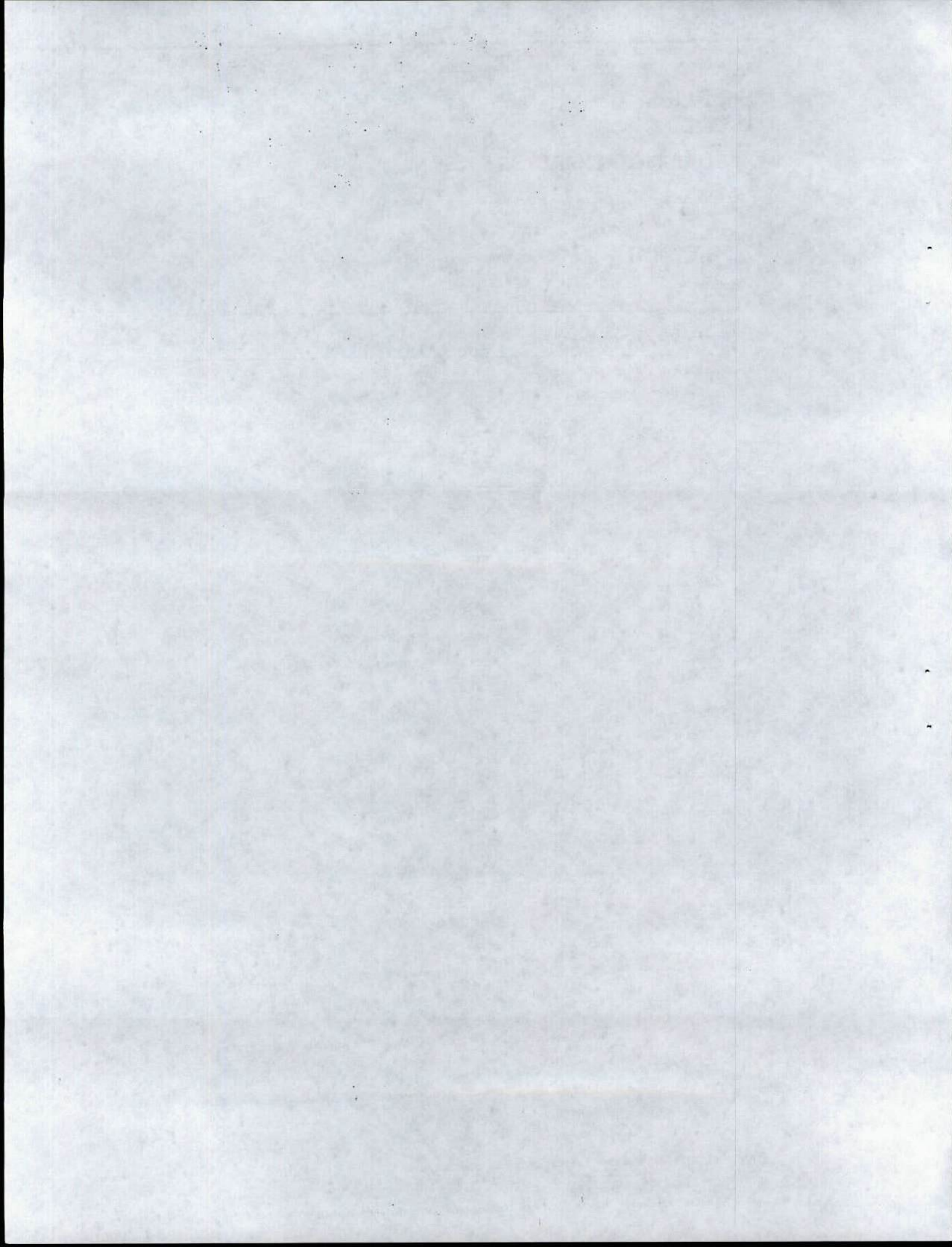





Libertad y Orden

Superintendencia de Puertos y Transporte  
República de Colombia

PROSPERIDAD  
PARA TODOS



472

Servicios Postales  
Nacionales S.A.  
NIT 900 062917-9  
DG 25 G 95 A 55  
Línea Nat: 01 8000 111 210

**REMITENTE**

Nombre/ Razón Social  
SUPERINTENDENCIA DE  
PUERTOS Y TRANSPORTES -  
PUERTOS Y TRANS  
Dirección: Calle 37 No. 28B-21 Barri  
la soledad

Ciudad: BOGOTÁ D.C.

Departamento: BOGOTÁ D.C.

Código Postal: 111311395

Envío: RN884120761CO

**DESTINATARIO**

Nombre/ Razón Social:  
TURISMO Y EXPRESOS S.A.S.

Dirección: CALLE 31 SUR NO 7115

Ciudad: BOGOTÁ D.C.

Departamento: BOGOTÁ D.C.

Código Postal: 110841135

Fecha Pre-Admisión:  
09/01/2018 15:47:55

Min. Transporte Lic de carga 000200  
del 20/05/2011

472	Motivos de Devolución	<input type="checkbox"/> Desconocido	<input type="checkbox"/> No Existe Número
		<input type="checkbox"/> Rehusado	<input type="checkbox"/> No Reclamado
		<input type="checkbox"/> Cerrado	<input type="checkbox"/> No Contactado
	<input type="checkbox"/> Dirección Errada	<input type="checkbox"/> Fallecido	<input type="checkbox"/> Apartado Clausurado
	<input checked="" type="checkbox"/> No Reside	<input type="checkbox"/> Fuerza Mayor	
Fecha:	10	ENE	2018
Nombre del distribuidor:	Billy Guzman		
C.C.:	C.C. 80.252.321		
Centro de Distribución:			
Observaciones:	Transferido 3º piso		

