



Superintendencia de Puertos y Transporte
República de Colombia



Al contestar, favor citar en el asunto este
No. de Registro 20175501707781

Bogotá, 22/12/2017



20175501707781

Señor
Representante Legal
ARANSUA S.A.S
CALLE 26 NO 85 D - 55
SAN ANTONIO DE TENA - CUNDINAMARCA

Respetado (a) Señor (a)

Para su conocimiento y fines pertinentes de manera atenta me permito comunicarle que la Superintendencia de Puertos y Transporte, expidió la (s) resolución (s) Nos. 70743 de 21/12/2017 POR LA CUAL SE INCORPORA PRUEBAS Y SE CORRE TRASLADO PARA ALEGAR DENTRO DE UNA INVESTIGACION ADMINISTRATIVA A ESA EMPRESA, para lo cual le anexo fotocopias de la misma.

Sin otro particular.

Diana C. Merchan B.

DIANA CAROLINA MERCHAN BAQUERO*
COORDINADORA GRUPO NOTIFICACIONES

Transcribió: ELIZABETHBULLA
Revisó: RAISSA RICAURTE
C:\Users\elizabethbulla\Desktop\01-MODELO COMUNICACION.docx

2 Cop

REPÚBLICA DE COLOMBIA



Libertad y Orden

MINISTERIO DE TRANSPORTE

SUPERINTENDENCIA DE PUERTOS Y TRANSPORTE

- 7 0 7 4 3 2 1 DIC 2017

AUTO No. del

Por el cual incorporan pruebas y se corre traslado para Alegar de Conclusión dentro del procedimiento administrativo sancionatorio iniciado mediante Resolución N°54143del 7 de octubre de 2016, contra la empresa de Servicio Público de Transporte Terrestre Automotor especial ARANSUA S.A.S. identificada con NIT. 900337364 - 8

LA SUPERINTENDENTE DELEGADA DE TRÁNSITO Y TRANSPORTE TERRESTRE AUTOMOTOR

En ejercicio de las facultades legales y en especial las que le confiere el numeral 9, del artículo 44 del Decreto 101 de 2000; numeral 9 y 13 del artículo 14 del Decreto 1016 de 2000, los artículos 3, 4 y 10 del Decreto 2741 de 2001, Artículo 2.2.1.6.1.2 del Decreto 1079 del 2015, Ley 336 de 1996, Ley 1437 de 2011, Ley 1564 de 2012.

CONSIDERANDO

- 1. La Superintendencia Delegada de Tránsito y Transporte mediante Resolución No.54143del 7 de octubre de 2016 ordenó abrir investigación administrativa contra la empresa ARANSUA S.A.S., con base en el informe único de infracción al transporte No. 404913 del 9 de agosto de 2016, por transgredir presuntamente el literal d) y e)del artículo 46 de la Ley 336 de 1996, por transgredir presuntamente el código de infracción 590, que indica *"Cuando se compruebe que el equipo está prestando un servicio no autorizado, entendiéndose como aquel servicio que se presta a través de un vehículo automotor de servicio público sin el permiso o autorización correspondiente para la prestación del mismo; o cuando este se preste contrariando las condiciones inicialmente otorgadas."*del artículo 1° de la Resolución 10800 de 2003, en concordancia con el código 518, esto es, *"Permitir la prestación del servicio sin llevar el Extracto del Contrato"*
- 2. Dicho acto administrativo quedó notificado por AVISO WEB el 2 de diciembre de 2016
- 3. Garantizando los derechos al debido proceso, de contradicción y defensa, verificadas las bases de datos de gestión documental de la entidad, se evidenció que en el término otorgado establecido en el artículo 4 de la Resolución que dio inicio a esta investigación la investigada no presentó descargos ni solicitó pruebas.
- 4. En el marco de lo expuesto y en ejercicio de su potestad, el Consejo de Estado Sala de lo Contencioso Administrativo sección Cuarta, en la sentencia del 23 de julio de 2009, expediente No. 25000-23-25-000-2007-00460-02 (0071-09), ha señalado:

Por el cual incorporan pruebas y se corre traslado para Alegar de Conclusión dentro del procedimiento administrativo sancionatorio iniciado mediante Resolución No.54143del 7 de octubre de 2016, contra la empresa de Servicio Público de Transporte Terrestre Automotor ARANSUA S.A.S. identificada con NIT. 900337364 - 8.

“Las pruebas deben ceñirse al asunto materia del proceso y se rechazarán las que versen sobre hechos notoriamente impertinentes y las manifiestamente superfluas. Lo anterior significa que las pruebas deben ser conducentes, pertinentes y eficaces y el medio probatorio apto jurídicamente para demostrar los hechos alegados. (...) Es decir, que la conducencia es la aptitud legal del medio probatorio para probar el hecho que se investiga, y que requiere de dos requisitos esenciales, que son: que el medio probatorio respectivo este autorizado y no prohibido expresa o tácitamente por la ley; y que ese medio probatorio solicitado no esté, prohibido en particular para el hecho que con él se pretende probar. En tanto que la pertinencia se refiera a que el medio probatorio guarde relación con los hechos que se pretenden demostrar”.

Lo anterior significa que para determinar si procede el decreto de las pruebas propuestas por las partes, el juez debe analizar si éstas cumplen con los requisitos legales, esto es, con los requisitos de conducencia, pertinencia, utilidad y legalidad. La conducencia consiste en que el medio probatorio propuesto sea adecuado para demostrar el hecho. La pertinencia, por su parte, se fundamenta en que el hecho a demostrar tenga relación con el litigio, la utilidad, a su turno, radica en que el hecho que se pretende demostrar con la prueba no esté suficientemente acreditado con otra. Finalmente, las pruebas, además de tener las características mencionadas, deben estar permitidas por la ley” (Subrayado fuera del Texto)

Luego, teniendo en cuenta las pruebas que obran en el expediente y al tenor de su pertinencia, utilidad y conducencia, en consonancia con lo previsto por el artículo 50 de la Ley 336 de 1996, y de los artículos 40 y 47 de la Ley 1437 de 2011, es necesario referimos en los siguientes términos:

5. Incorporar y dársele el valor probatorio que corresponda a las siguientes pruebas Documentales:

- 5.1 Informe Único de Infracción al Transporte No. 404913 del 9 de agosto de 2016
- 5.2 Extracto de contrato N° 213006410201618928374

6. Práctica de pruebas adicionales y de oficio:

Para el Despacho las pruebas incorporadas en el presente proveído, se consideran conducentes, pertinentes y útiles para el esclarecimiento de los hechos materia de investigación, pues resultan el medio idóneo que conlleve a la verdad real o material, en otras palabras, que generan convencimiento en el operador jurídico. Por tanto, señala esta Autoridad de Tránsito y Transporte, que las pruebas documentales arriba referidas serán objeto de apreciación y valoración para proferir decisión de fondo en el actual procedimiento administrativo sancionatorio, la cual será en lo que a Derecho corresponda.

Finalmente y en atención a que este Despacho consideró que no se requiere la práctica de pruebas adicionales, por cuanto que con las obrantes en el expediente son suficientes para continuar con el procedimiento administrativo sancionatorio, en virtud de lo establecido en el inciso segundo del artículo 48¹⁵ del Código de Procedimiento Administrativo y de lo Contencioso

¹⁵Artículo 48. Período probatorio. Cuando deban practicarse pruebas se señalará un término no mayor a treinta (30) días. Cuando sean tres (3) o más investigados o se deban practicar en el exterior el término probatorio podrá ser hasta de sesenta (60) días.

Vencido el período probatorio se dará traslado al investigado por diez (10) días para que presente los alegatos respectivos.

AUTO No.

Del

Por el cual incorporan pruebas y se corre traslado para Alegar de Conclusión dentro del procedimiento administrativo sancionatorio iniciado mediante Resolución No.54143del 7 de octubre de 2016, contra la empresa de Servicio Público de Transporte Terrestre Automotor ARANSUA S.A.S. identificada con NIT. 900337364 - 8.

Administrativo, se cierra el periodo probatorio y se corre traslado a la sociedad investigada, por un término de diez (10) días, para que presente los alegatos de conclusión respectivos.

En mérito de lo expuesto,

RESUELVE

ARTÍCULO PRIMERO: INCORPÓRESE y désele el valor probatorio que corresponda a las siguientes pruebas:

- 3. Informe Único de Infracción al Transporte – IUIT No. 404913 del 9 de agosto de 2016
- 4. Extracto de contrato N° 213006410201618928374

ARTÍCULO SEGUNDO: COMUNICAR el contenido del presente auto por conducto de la Secretaría General de la Superintendencia de Puertos y Transporte, al representante legal o a quien haga sus veces de la empresa de Servicio Público de Transporte Terrestre Automotor ARANSUA S.A.S. identificada con NIT. 900337364 - 8, ubicada en la Calle 26 85 D 55, de la ciudad de SAN ANTONIO DE TENA - CUNDINAMARCA, de acuerdo a lo establecido en el artículo 66 y siguientes del Código de Procedimiento Administrativo y de lo Contencioso Administrativo.

Una vez surtida la respectiva Comunicación, remítase copia de las mismas al Grupo de Investigaciones a Informes Únicos de Infracción al Transporte – IUIT- de la Delegada de tránsito y Transporte Terrestre Automotor para que obre en el expediente.

ARTÍCULO TERCERO: CORRER TRASLADO a la empresa de Servicio Público de Transporte Terrestre Automotor ARANSUA S.A.S., identificada con NIT. 900337364 - 8, para que presente alegatos de conclusión dentro de los diez (10) días hábiles siguientes a partir de la Comunicación de la presente resolución.

ARTÍCULO CUARTO: Contra el presente auto no procede Recurso alguno de conformidad con el artículo 40 del Código de Procedimiento Administrativo y de lo Contencioso Administrativo.

COMUNÍQUESE Y CÚMPLASE

[Handwritten signature] -7 0 7 4 3 2 1 DIC 2017

LINA MARÍA MARGARITA HUARI MATEUS
Superintendente Delegada de Tránsito y Transporte
Terrestre Automotor

Proyectó: Jenny Paola Porras Cajamarca - abogada contratista
Revisó: Paola Alejandra Gualtero Esquivel - abogada contratista
Aprobó: Coordinador Grupo IUIT – Carlos Andres Álvarez M.

AUTO No.

Del

Por la cual se abre investigación administrativa a la empresa de Servicio Público de Transporte Terrestre Automotor de Carga EMPRESA-SIGLA, identificada con NIT



[Inicio \(/\)](#)
ARANSUA S.A.S.
[Registros](#)

Esta [información](#) es reportada por la cámara de comercio y es de tipo informativo
[\(RutaNacional\)](#)

Sigla
 Cámara de Comercio
[\(Home/DirectorioRenovacion\)](#)
 Cámara de comercio **CARTAGENA**
 Formatos CAE
[\(Home/FormatosCAE\)](#)
 NIT **900337364 - 8**

Recauda Impuesto de
 Registro
[\(Home/CamRecImpReg\)](#)
REGISTRO MERCANTIL

Estadísticas
[http://ruereportes.confecamaras.org.co/ruereportes\)](http://ruereportes.confecamaras.org.co/ruereportes)

Registro Mercantil

Numero de Matricula	32409612
Último Año Renovado	2017
Fecha de Renovacion	20170224
Fecha de Matricula	20100201
Fecha de Vigencia	Indefinida
Estado de la matricula	ACTIVA
Fecha de Cancelación	00000000
Tipo de Sociedad	SOCIEDAD COMERCIAL
Tipo de Organización	SOCIEDADES POR ACCIONES SIMPLIFICADAS SAS
Categoría de la Matricula	SOCIEDAD ó PERSONA JURIDICA PRINCIPAL ó ESAL
Empleados	
Afiliado	N
Beneficiario Ley 1780?	

Información de Contacto

Municipio Comercial	CARTAGENA / BOLIVAR
Dirección Comercial	Carrera 29 42 PISO 1 LOCAL 1
Teléfono Comercial	00000000000000000000000000000000
Municipio Fiscal	SAN ANTONIO DE TENA / CUNDINAMARCA
Dirección Fiscal	Calle 26 85 D 55
Teléfono Fiscal	
Correo Electrónico Comercial	
Correo Electrónico Fiscal	

Información Propietario / Establecimientos, agencias o sucursales

Razon Social ó Nombre	NIT o Núm Id.	Cámara de Comercio	Matricula	
Acceso ARANSUA				
Privado ARANSUA S.A.S.	Bienvenido andreavalcarcel@supertransporte.gov.co !!! (/Manage)	BOGOTA	2651958	
<input type="button" value="Cerrar Sesión"/>		BOGOTA	2734383	

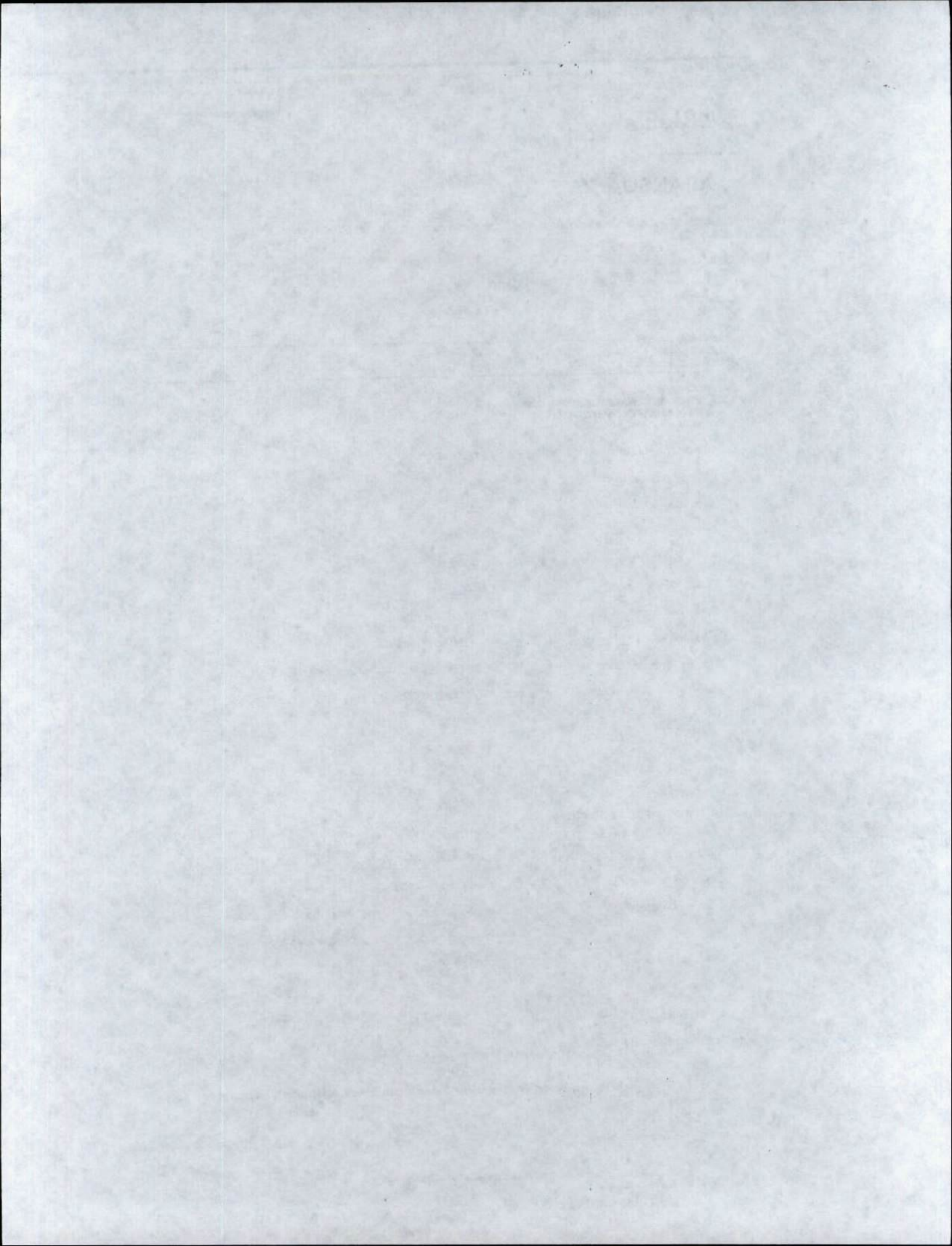



RUES
Registro Único Empresarial y Social
Cámaras de Comercio

CAMARA DE COMERCIO DE CARTAGENA

El presente documento cumple lo dispuesto en el artículo 15 del Decreto Ley 019/12.
Para uso exclusivo de las entidades del Estado

CERTIFICADO DE EXISTENCIA Y REPRESENTACIÓN

El SECRETARIO DE LA CAMARA DE COMERCIO DE CARTAGENA, con fundamento en las matrículas e inscripciones del Registro Mercantil,

CERTIFICA

IDENTIFICACIÓN

NOMBRE: ARANSUA S.A.S.
MATRICULA: 09-324096-12
DOMICILIO: CARTAGENA
NIT: 900337364-8

MATRÍCULA MERCANTIL

Matrícula mercantil número: 09-324096-12
Fecha de matrícula: 01/02/2010
Ultimo año renovado: 2017
Fecha de renovación de la matrícula: 24/02/2017
Activo total: \$1.110.804.000
Grupo NIIF: No reporto

UBICACIÓN Y DATOS GENERALES

Dirección del domicilio principal: Carrera 29 42 PISO 1 LOCAL 1
Municipio: CARTAGENA, BOLIVAR, COLOMBIA
Teléfono comercial 1: 6550714
Teléfono comercial 2: No reporto
Teléfono comercial 3: No reporto
Correo electrónico: omaromoreno@hotmail.com

Dirección para notificación judicial: Calle 26 85 D 55
Municipio: BOGOTA, CUNDINAMARCA, COLOMBIA
Telefono para notificación 1: 3004735
Telefono para notificación 2: No reporto
Telefono para notificación 3: No reporto
Correo electrónico de notificación: aransuasastran@outlook.es

Autorización para notificación personal a través del correo electrónico de conformidad con lo establecido en el artículo 67 del código de Procedimiento Administrativo y de lo Contencioso Administrativo: SI

CLASIFICACIÓN DE ACTIVIDADES ECONÓMICAS - CIIU

Actividad principal:
4921: Transporte de pasajeros
Actividad secundaria:
5229: Otras actividades complementarias al transporte

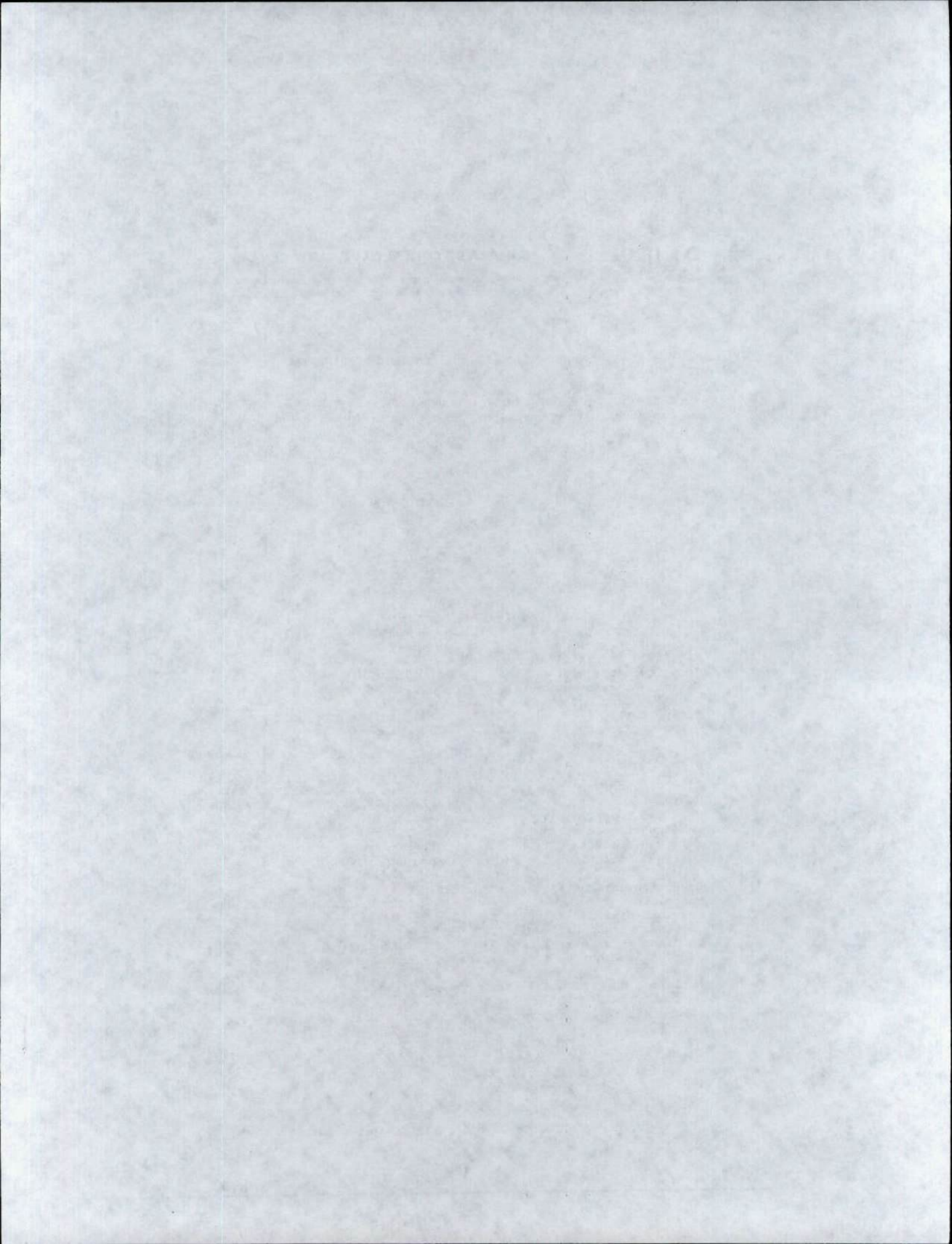



Servicios Postales Nacionales S.A.
NIT 900.062917-8
DG 25 G 95 A 55
Línea Nro. 01 8000 111 210

REMITENTE

Nombre/ Razón Social
SUPERINTENDENCIA DE
PUERTOS Y TRANSPORTES -
Dirección: Calle 37 No. 289-21 Barrio
la Soledad

Ciudad: BOGOTÁ D.C.

Departamento: BOGOTÁ D.C.

Código Postal: 11311395

Envío: RN882399059CO

DESTINATARIO

Nombre/ Razón Social:
AFANSUA S.A.S

Dirección: CALLE 28 NO 85 D - 55

Ciudad: TENA

Departamento: CUNDINAMARCA

Código Postal:

Fecha Pre-Admisión:

29/12/2017 15:33:07

Min. Transporte Lic de carga 000200
del 20/05/2011

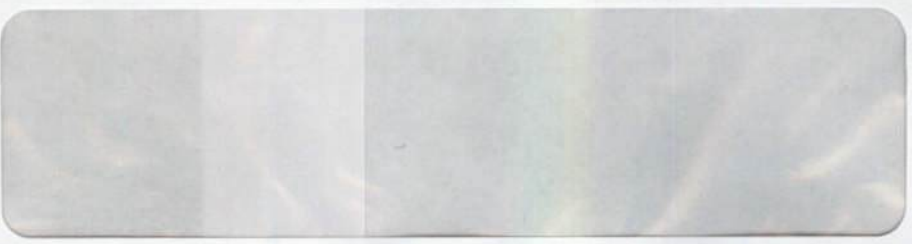

Libertad y Orden

Superintendencia de Puertos y Transporte
República de Colombia

**PROSPERIDAD
PARA TODOS**

Oficina Principal - Calle 63 No. 9ª - 45 Bogotá D.C.
Dirección de Correspondencia - Superintendencia de Puertos y Transporte - Calle 37 No. 28 B - 21 Bogotá D.C.
PBX: 3526700 - Bogotá D.C. Línea de Atención al Ciudadano 01 8000 915615
www.supetransporte.gov.co

472 Motivos de Devolución

<input type="checkbox"/>	1	Desconocido
<input type="checkbox"/>	2	Rechusado
<input type="checkbox"/>	3	Cerrado
<input type="checkbox"/>	4	Fallecido
<input type="checkbox"/>	5	Fuerza Mayor
<input type="checkbox"/>	6	No Reside
<input type="checkbox"/>	7	Dirección Errada
<input type="checkbox"/>	8	Apurado Clausurado
<input type="checkbox"/>	9	No Reclamado
<input type="checkbox"/>	10	No Existe Número

Fecha: 30/1/18
 Nombre del distribuidor: *París de la Tierra*
 CC: *2005579* DISTRIBUIDORA
 Observaciones: