

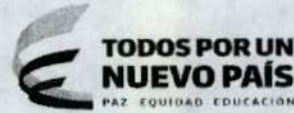

Superintendencia de Puertos y Transporte
República de Colombia



Al contestar, favor citar en el asunto este
No. de Registro 20175501720051



Bogotá, 22/12/2017

Señor
Representante Legal
SERVITRANSICAL S.A.S
BARRIO ALCIBIA SECTOR CAMINO EL MEDIO CALLE 31 A No 39 241
CARTAGENA - BOLIVAR

Respetado (a) Señor (a)

Para su conocimiento y fines pertinentes de manera atenta me permito comunicarle que la Superintendencia de Puertos y Transporte, expidió la (s) resolución (s) Nos. 71691 de 22/12/2017 POR LA CUAL SE INCORPORA PRUEBAS Y CORRE TRASLADO PARA ALEGAR DENTRO DE UNA INVESTIGACION ADMINISTRATIVA A ESA EMPRESA, para lo cual le anexo fotocopias de la misma.

Sin otro particular.

Diana C. Merchán B.

DIANA CAROLINA MERCHAN BAQUERO*
Coordinadora Grupo Notificaciones

Transcribio: ELIZABETHBULLA
Revisó: RAISSA RICAURTE

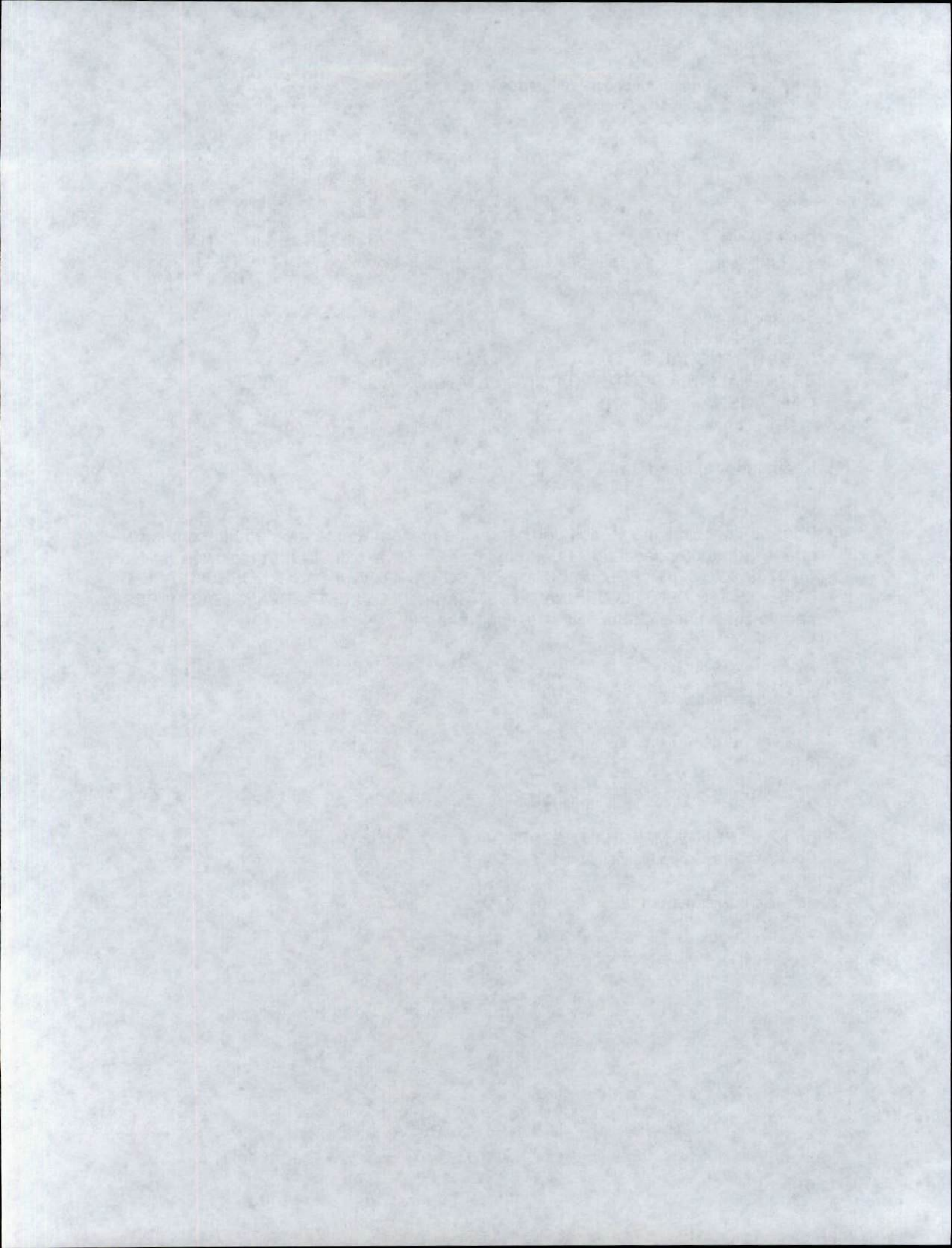

REPÚBLICA DE COLOMBIA



Libertad y Orden

MINISTERIO DE TRANSPORTE

SUPERINTENDENCIA DE PUERTOS Y TRANSPORTE

AUTO No.

del

7 1 6 9 1

22 DIC 2017

Por el cual incorporan pruebas y se corre traslado para Alegar de Conclusión dentro del procedimiento administrativo sancionatorio iniciado mediante Resolución No. 61141 del 08 de noviembre de 2016, contra la empresa de Servicio Público de Transporte Terrestre Automotor especial SERVITRASCAL S.A.S. identificada con NIT. 9003382991

LA SUPERINTENDENTE DELEGADA DE TRÁNSITO Y TRANSPORTE TERRESTRE
AUTOMOTOR

En ejercicio de las facultades legales y en especial las que le confiere el numeral 9, del artículo 44 del Decreto 101 de 2000; numeral 9 y 13 del artículo 14 del Decreto 1016 de 2000, los artículos 3, 4 y 10 del Decreto 2741 de 2001, Artículo 2.2.1.6.1.2 del Decreto 1079 del 2015, Ley 336 de 1996, Ley 1437 de 2011, Ley 1564 de 2012 y

CONSIDERANDO

1. La Superintendencia Delegada de Tránsito y Transporte mediante Resolución No. 61141 del 08 de noviembre de 2016 ordenó abrir investigación administrativa contra la empresa SERVITRASCAL S.A.S., con base en el informe único de infracción al transporte No. 1113402 del 27 de mayo de 2016, por transgredir presuntamente el literal d) y e) del artículo 46 de la Ley 336 de 1996, por transgredir presuntamente el código de infracción 587, que indica Cuando se compruebe la inexistencia o alteración de los documentos que sustentan la operación del vehículo y sólo por el tiempo requerido para clarificar los hechos del artículo 1° de la Resolución 10800 de 2003, en concordancia con el código 510, esto es, Permitir la prestación del servicio en vehículos sin Tarjeta de Operación o con esta vencida.
2. Dicho acto administrativo quedó notificado por FIJACION DE AVISO el 27 de diciembre de 2016
3. Garantizando los derechos al debido proceso, de contradicción y defensa, verificadas las bases de datos de gestión documental de la entidad, se evidenció que en el término otorgado establecido en el artículo 4 de la Resolución que dio inicio a esta investigación la investigada no presentó descargos ni solicitó pruebas.
4. En el marco de lo expuesto y en ejercicio de su potestad, el Consejo de Estado Sala de lo Contencioso Administrativo sección Cuarta, en la sentencia del 23 de julio de 2009, expediente No. 25000-23-25-000-2007-00460-02 (0071-09), ha señalado:

"Las pruebas deben ceñirse al asunto materia del proceso y se rechazarán las que versen sobre hechos notoriamente impertinentes y las manifestamente

AUTO No.

Del

Por el cual incorporan pruebas y se corre traslado para Alegar de Conclusión dentro del procedimiento administrativo sancionatorio iniciado mediante Resolución No.61141 del 08 de noviembre de 2016, contra la empresa de Servicio Público de Transporte Terrestre Automotor SERVITRASCAL S.A.S. identificada con NIT. 9003382991

superfluas. Lo anterior significa que las pruebas deben ser conducentes, pertinentes y eficaces y el medio probatorio apto jurídicamente para demostrar los hechos alegados. (...) Es decir, que la conducencia es la aptitud legal del medio probatorio para probar el hecho que se investiga, y que requiere de dos requisitos esenciales, que son: que el medio probatorio respectivo este autorizado y no prohibido expresa o tácitamente por la ley; y que ese medio probatorio solicitado no esté, prohibido en particular para el hecho que con él se pretende probar. En tanto que la pertinencia se refiera a que el medio probatorio guarde relación con los hechos que se pretenden demostrar".

Lo anterior significa que para determinar si procede el decreto de las pruebas propuestas por las partes, el juez debe analizar si éstas cumplen con los requisitos legales, esto es, con los requisitos de conducencia, pertinencia, utilidad y legalidad. La conducencia consiste en que el medio probatorio propuesto sea adecuado para demostrar el hecho. La pertinencia, por su parte, se fundamenta en que el hecho a demostrar tenga relación con el litigio, la utilidad, a su turno, radica en que el hecho que se pretende demostrar con la prueba no esté suficientemente acreditado con otra. Finalmente, las pruebas, además de tener las características mencionadas, deben estar permitidas por la ley" (Subrayado fuera del Texto)

Luego, teniendo en cuenta las pruebas que obran en el expediente y al tenor de su pertinencia, utilidad y conducencia, en consonancia con lo previsto por el artículo 50 de la Ley 336 de 1996, y de los artículos 40 y 47 de la Ley 1437 de 2011, es necesario referirnos en los siguientes términos:

5. Incorporar y dársele el valor probatorio que corresponda a las siguientes pruebas Documentales:
 1. Informe Único de Infracción al Transporte No. 1113402 del 27 de mayo de 2016
6. Practica de pruebas adicionales y de oficio:

Para el Despacho las pruebas incorporadas en el presente proveído, se consideran conducentes, pertinentes y útiles para el esclarecimiento de los hechos materia de investigación, pues resultan el medio idóneo que conlleve a la verdad real o material, en otras palabras, que generan convencimiento en el operador jurídico. Por tanto, señala esta Autoridad de Tránsito y Transporte, que las pruebas documentales arriba referidas serán objeto de apreciación y valoración para proferir decisión de fondo en el actual procedimiento administrativo sancionatorio, la cual será en lo que a Derecho corresponda.

Finalmente y en atención a que este Despacho consideró que no se requiere la práctica de pruebas adicionales, por cuanto que con las obrantes en el expediente son suficientes para continuar con el procedimiento administrativo sancionatorio, en virtud de lo establecido en el inciso segundo del artículo 48¹ del Código de Procedimiento Administrativo y de lo Contencioso

En mérito de lo expuesto,

RESUELVE

¹Artículo 48. Período probatorio. Cuando deban practicarse pruebas se señalará un término no mayor a treinta (30) días. Cuando sean tres (3) o más investigados o se deban practicar en el exterior el término probatorio podrá ser hasta de sesenta (60) días.

Vencido el período probatorio se dará traslado al investigado por diez (10) días para que presente los alegatos respectivos.

AUTO No.

Del

Por el cual incorporan pruebas y se corre traslado para Alegar de Conclusión dentro del procedimiento administrativo sancionatorio iniciado mediante Resolución No.61141 del 08 de noviembre de 2016, contra la empresa de Servicio Público de Transporte Terrestre Automotor SERVITRASCAL S.A.S. identificada con NIT. 9003382991

ARTÍCULO PRIMERO: INCORPORESE y désele el valor probatorio que corresponda a las siguientes pruebas:

1. Informe Único de Infracción al Transporte – IUIT No. 1113402 del 27 de mayo de 2016

ARTÍCULO SEGUNDO: COMUNICAR el contenido del presente auto por conducto de la Secretaría General de la Superintendencia de Puertos y Transporte, al representante legal o a quien haga sus veces de la empresa de Servicio Público de Transporte Terrestre Automotor SERVITRASCAL S.A.S. identificada con NIT. 9003382991, ubicada EN LA BARRIO ALCIBIA SECTOR CAMINO EL MEDIO CLL 31A No 39-241 de la ciudad de CARTAGENABOLIVAR, de acuerdo a lo establecido en el artículo 66 y siguientes del Código de Procedimiento Administrativo y de lo Contencioso Administrativo.

Una vez surtida la respectiva Comunicación, remítase copia de las mismas al Grupo de Investigaciones a Informes Únicos de Infracción al Transporte – IUIT- de la Delegada de tránsito y Transporte Terrestre Automotor para que obre en el expediente.

ARTÍCULO TERCERO: CORRER TRASLADO a la empresa de Servicio Público de Transporte Terrestre Automotor SERVITRASCAL S.A.S., identificada con NIT. 9003382991, para que presente alegatos de conclusión dentro de los diez (10) días hábiles siguientes a partir de la Comunicación de la presente resolución.

ARTÍCULO CUARTO: Contra el presente auto no procede Recurso alguno de conformidad con el artículo 40 del Código de Procedimiento Administrativo y de lo Contencioso Administrativo.

COMUNIQUESE Y CÚMPLASE

7 1 6 9 1

22 DIC 2017

LINA MARIA MARGARITA HUARI MATEUS
Superintendente Delegada de Tránsito y Transporte
Terrestre Automotor

Proyectó Julio Nobles; Abogado contratista- (IUIT)
Revisó: Paola Alejandra Guallero Esquivel abogada contratista grupo (IUIT)
Aprobó: Coordinador Grupo IUIT – Carlos Andres Álvarez M.

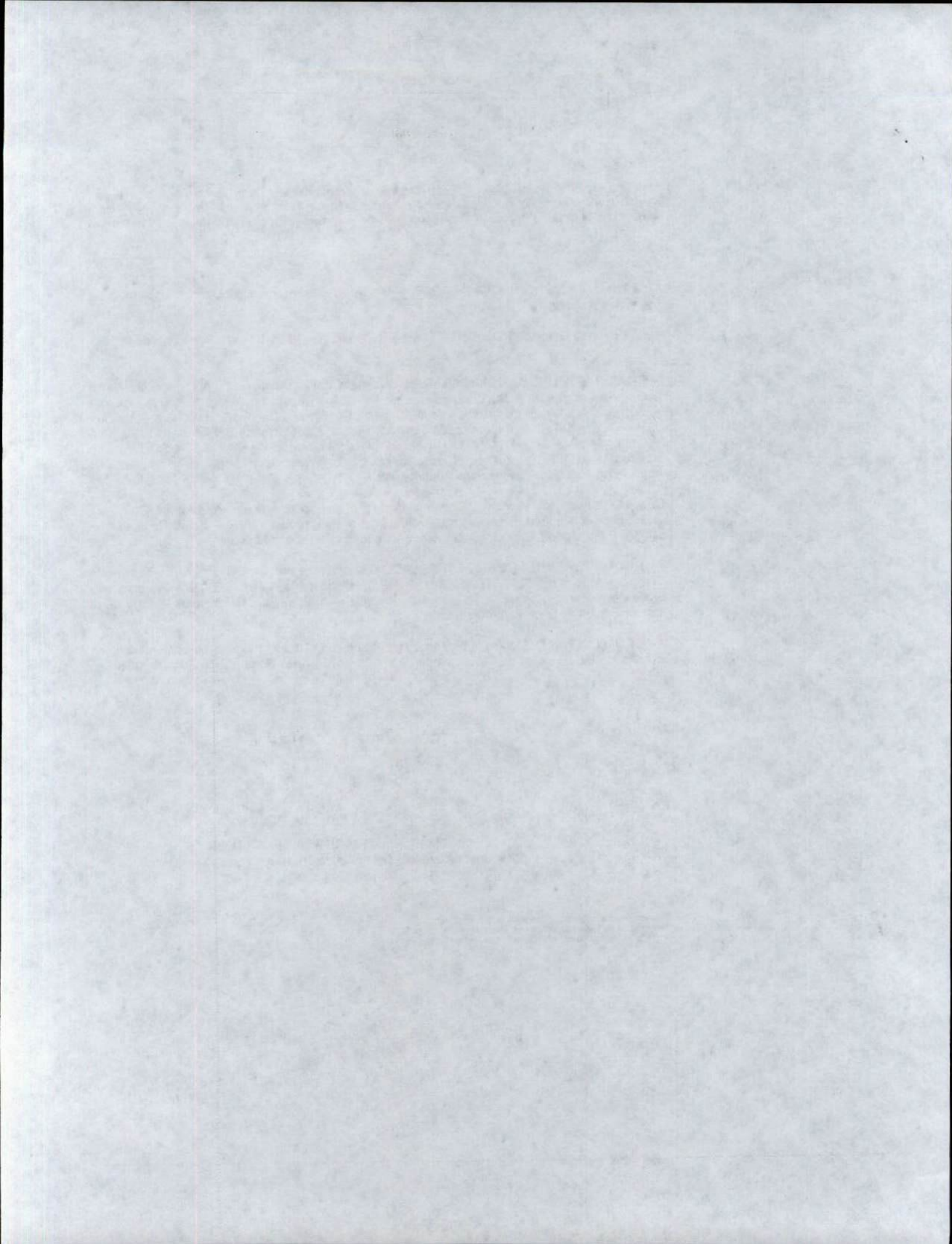



REMITENTE
 Nombre/Razón Social: SUPERINTENDENCIA DE PUERTOS Y TRANSPORTES - PUERTOS Y TRANSPORTES
 Dirección: Calle 37 No. 28B-21 Barrio la Soledad
 Ciudad: BOGOTÁ D.C.
 Departamento: BOGOTÁ D.C.
 Código Postal: 111311395
 Envío: RN883429959CO
DESTINATARIO
 Nombre/Razón Social: SERVITRANSFASAL S.A.S
 Dirección: BARRIO ALCIBIA SECTOR CAMINO EL MEDIO CALLE 31 A No 39 241
 Ciudad: CARTAGENA, BOLIVAR
 Departamento: BOLIVAR
 Código Postal: 130004107
 Fecha Para-Admisión: 04/01/2018 15:44:07
 Min. Transporte Lic de carga 000200 del 20/05/2011

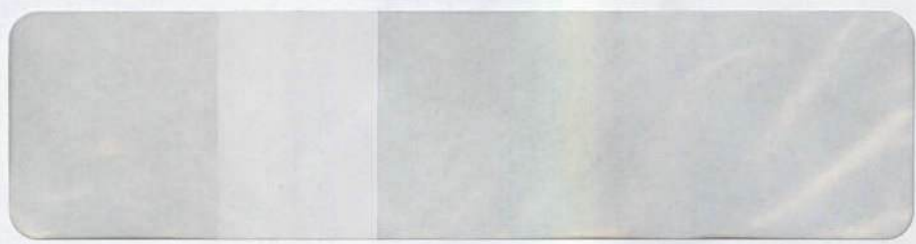

Observaciones: Observaciones:	
Centro de Distribución: Centro de Distribución:	
C.C. Jussara Aut C.C.	
Nombre del distribuidor: Nombre del distribuidor:	
Fecha t: 14/01/18 Fecha t:	
<input checked="" type="checkbox"/> No Reside <input type="checkbox"/> Dirección Errada	
<input type="checkbox"/> Fuerza Mayor <input type="checkbox"/> Fallido	
<input type="checkbox"/> Cerrado <input type="checkbox"/> Rehusado	
<input type="checkbox"/> Desconocido <input type="checkbox"/> No Reclamado	
<input type="checkbox"/> No Existe Numero <input type="checkbox"/> No Contactado	
<input type="checkbox"/> Apartado Clausurado	
Fecha 2: DIA MES AÑO	

Oficina Principal - Calle 63 No. 9ª - 45 Bogotá D.C.
 Dirección de Correspondencia - Superintendencia de Puertos y Transporte - Calle 37 No. 28 B - 21 Bogotá D.C.
 PBX: 3526700 - Bogotá D.C. Línea de Atención al ciudadano 01 8000 915615
www.supetransporte.gov.co

1-23-47

1-23-47

