

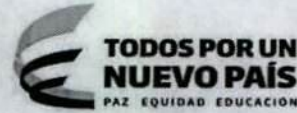

Superintendencia de Puertos y Transporte
República de Colombia



Bogotá, 28/12/2017

Al contestar, favor citar en el asunto este
No. de Registro 20175501760121



Señor
Representante Legal
INGENIERIA Y MAQUINARIA DEL CARIBE S.A.S
CARRERA 21 A 12 D 11
VALLEDUPAR - CESAR

Respetado (a) Señor (a)

Para su conocimiento y fines pertinentes de manera atenta me permito comunicarle que la Superintendencia de Puertos y Transporte, expidió la (s) resolución (s) Nos. 74858 de 28/12/2017 POR LA CUAL SE INCORPORAN PRUEBAS Y SE CORRE TRASLADO PARA ALEGAR DENTRO DE UNA INVESTIGACION ADMINISTRATIVA A ESA EMPRESA, para lo cual le anexo fotocopias de la misma.

Sin otro particular.

Diana C. Merchan B.

DIANA CAROLINA MERCHAN BAQUERO*
COORDINADORA GRUPO NOTIFICACIONES

Transcribió: ELIZABETHULLA
Revisó: RAISSA RICAURTE

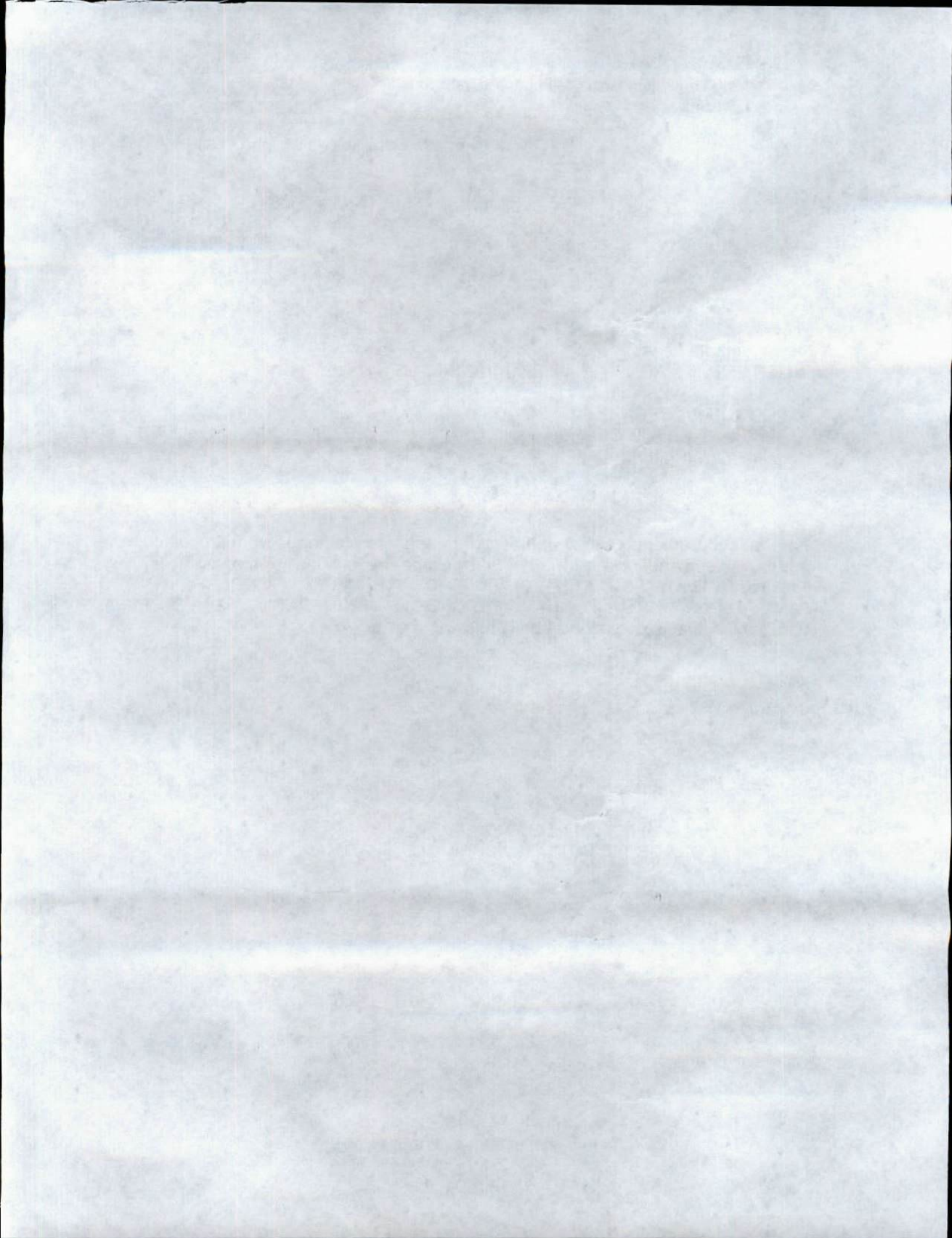

REPÚBLICA DE COLOMBIA



Libertad y Orden

MINISTERIO DE TRANSPORTE
SUPERINTENDENCIA DE PUERTOS Y TRANSPORTE

74858 28 DIC 2017

AUTO No. del

Por el cual incorporan pruebas y se corre traslado para Alegar de Conclusión dentro del procedimiento administrativo sancionatorio iniciado mediante Resolución No. 15215 del 02 de Mayo de 2017, contra la empresa de Servicio Público de Transporte Terrestre Automotor Carga INGENIERIA Y MAQUINARIA DEL CARIBE S.A.S. identificada con NIT. 900323799 - 7

LA SUPERINTENDENTE DELEGADA DE TRÁNSITO Y TRANSPORTE TERRESTRE
AUTOMOTOR

En ejercicio de las facultades legales y en especial las que le confiere el numeral 9, del artículo 44 del Decreto 101 de 2000; numeral 9 y 13 del artículo 14 del Decreto 1016 de 2000, los artículos 3, 4 y 10 del Decreto 2741 de 2001, Artículo 2.2.1.7.1.2 del Decreto 1079 del 2015, Ley 336 de 1996, Ley 1437 de 2011, Ley 1564 de 2012 y

CONSIDERANDO

1. La Superintendencia Delegada de Tránsito y Transporte mediante Resolución No. 15215 del 02 de Mayo de 2017 ordenó abrir investigación administrativa contra la empresa INGENIERIA Y MAQUINARIA DEL CARIBE S.A.S., con base en el informe único de infracción al transporte No. 286217 del 24 de Septiembre de 2016, por transgredir presuntamente los literales e) del artículo 46 de la Ley 336 de 1996, por transgredir presuntamente el código de infracción 587, que indica "Cuando se compruebe la inexistencia o alteración de los documentos que sustentan la operación del vehículo y sólo por el tiempo requerido para clarificar los hechos" del artículo 1° de la Resolución 10800 de 2003.
2. Dicho acto administrativo quedó notificado por Fijación de Aviso el 16 de junio de 2017.
3. Garantizando los derechos al debido proceso, de contradicción y defensa, verificadas las bases de datos de gestión documental de la entidad, se evidenció que en el término otorgado establecido en el artículo 4 de la Resolución que dio inicio a esta investigación la investigada no presentó descargos ni solicitó pruebas.
4. En el marco de lo expuesto y en ejercicio de su potestad, el Consejo de Estado Sala de lo Contencioso Administrativo sección Cuarta, en la sentencia del 23 de julio de 2009, expediente No. 25000-23-25-000-2007-00460-02 (0071-09), ha señalado:

"Las pruebas deben ceñirse al asunto materia del proceso y se rechazarán las que versen sobre hechos notoriamente impertinentes y las manifiestamente superfluas. Lo anterior significa que las pruebas deben ser conducentes, pertinentes y eficaces y el medio probatorio apto jurídicamente para

AUTO No. Del

Por el cual incorporan pruebas y se corre traslado para Alegar de Conclusión dentro del procedimiento administrativo sancionatorio iniciado mediante Resolución No. 15215 del 02 de Mayo de 2017, contra la empresa de Servicio Público de Transporte Terrestre Automotor Carga INGENIERIA Y MAQUINARIA DEL CARIBE S.A.S. identificada con NIT. 900323799 - 7

demostrar los hechos alegados. (...) Es decir, que la conducencia es la aptitud legal del medio probatorio para probar el hecho que se investiga, y que requiere de dos requisitos esenciales, que son: que el medio probatorio respectivo este autorizado y no prohibido expresa o tácitamente por la ley; y que ese medio probatorio solicitado no esté, prohibido en particular para el hecho que con él se pretende probar. En tanto que la pertinencia se refiera a que el medio probatorio guarde relación con los hechos que se pretenden demostrar".

Lo anterior significa que para determinar si procede el decreto de las pruebas propuestas por las partes, el juez debe analizar si éstas cumplen con los requisitos legales, esto es, con los requisitos de conducencia, pertinencia, utilidad y legalidad. La conducencia consiste en que el medio probatorio propuesto sea adecuado para demostrar el hecho. La pertinencia, por su parte, se fundamenta en que el hecho a demostrar tenga relación con el litigio, la utilidad, a su turno, radica en que el hecho que se pretende demostrar con la prueba no esté suficientemente acreditado con otra. Finalmente, las pruebas, además de tener las características mencionadas, deben estar permitidas por la ley" (Subrayado fuera del Texto)

Luego, teniendo en cuenta las pruebas que obran en el expediente y al tenor de su pertinencia, utilidad y conducencia, en consonancia con lo previsto por el artículo 50 de la Ley 336 de 1996, y de los artículos 40 y 47 de la Ley 1437 de 2011, es necesario referirnos en los siguientes términos:

5. Incorporar y dársele el valor probatorio que corresponda a las siguientes pruebas Documentales:

5.1 Informe Único de Infracción al Transporte No. 286217 del 24 de Septiembre de 2016.

6. Practica de pruebas adicionales y de oficio:

Para el Despacho las pruebas incorporadas en el presente proveído, se consideran conducentes, pertinentes y útiles para el esclarecimiento de los hechos materia de investigación, pues resultan el medio idóneo que conlleve a la verdad real o material, en otras palabras, que generan convencimiento en el operador jurídico. Por tanto, señala esta Autoridad de Tránsito y Transporte, que las pruebas documentales arriba referidas serán objeto de apreciación y valoración para proferir decisión de fondo en el actual procedimiento administrativo sancionatorio, la cual será en lo que a Derecho corresponda.

Finalmente y en atención a que este Despacho consideró que no se requiere la práctica de pruebas adicionales, por cuanto que con las obrantes en el expediente son suficientes para continuar con el procedimiento administrativo sancionatorio, en virtud de lo establecido en el inciso segundo del artículo 48¹ del Código de Procedimiento Administrativo y de lo Contencioso Administrativo, se cierra el periodo probatorio y se

¹Artículo 48. Periodo probatorio. Cuando deban practicarse pruebas se señalará un término no mayor a treinta (30) días. Cuando sean tres (3) o más investigados o se deban practicar en el exterior el término probatorio podrá ser hasta de sesenta (60) días.

Vencido el periodo probatorio se dará traslado al investigado por diez (10) días para que presente los alegatos respectivos.

AUTO No.

Del

7 4 8 5 8

2 8 DIC 2017

Por el cual incorporan pruebas y se corre traslado para Alegar de Conclusión dentro del procedimiento administrativo sancionatorio iniciado mediante Resolución No. 15215 del 02 de Mayo de 2017, contra la empresa de Servicio Público de Transporte Terrestre Automotor Carga INGENIERIA Y MAQUINARIA DEL CARIBE S.A.S. identificada con NIT. 900323799 - 7

corre traslado a la sociedad investigada, por un término de diez (10) días, para que presente los alegatos de conclusión respectivos.

En mérito de lo expuesto,

RESUELVE

ARTÍCULO PRIMERO: INCORPORESE y désele el valor probatorio que corresponda a las siguientes pruebas:

1. Informe Único de Infracción al Transporte - IUIT No. 286217 del 24 de Septiembre de 2016.

ARTÍCULO SEGUNDO: COMUNICAR el contenido del presente auto por conducto de la Secretaría General de la Superintendencia de Puertos y Transporte, al representante legal o a quien haga sus veces de la empresa de Servicio Público de Transporte Terrestre Automotor INGENIERIA Y MAQUINARIA DEL CARIBE S.A.S. identificada con NIT. 900323799 - 7, ubicada en la CR 21A 12D 11, de la ciudad de VALLEDUPAR - CESAR, de acuerdo a lo establecido en el artículo 66 y siguientes del Código de Procedimiento Administrativo y de lo Contencioso Administrativo.

Una vez surtida la respectiva Comunicación, remítase copia de las mismas al Grupo de Investigaciones a Informes Únicos de Infracción al Transporte - IUIT- de la Delegada de tránsito y Transporte Terrestre Automotor para que obre en el expediente.

ARTÍCULO TERCERO: CORRER TRASLADO a la empresa de Servicio Público de Transporte Terrestre Automotor INGENIERIA Y MAQUINARIA DEL CARIBE S.A.S., identificada con NIT. 900323799 - 7, para que presente alegatos de conclusión dentro de los diez (10) días hábiles siguientes a partir de la Comunicación de la presente resolución.

ARTÍCULO CUARTO: Contra el presente auto no procede Recurso alguno de conformidad con el artículo 40 del Código de Procedimiento Administrativo y de lo Contencioso Administrativo.

- 7 4 8 5 8 2 8 DIC 2017

COMUNIQUESE Y CÚMPLASE

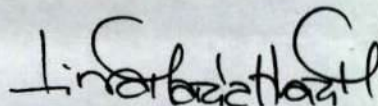

LINA MARIA MARGARITA HUARI MATEUS
Superintendente Delegada de Tránsito y Transporte
Terrestre Automotor

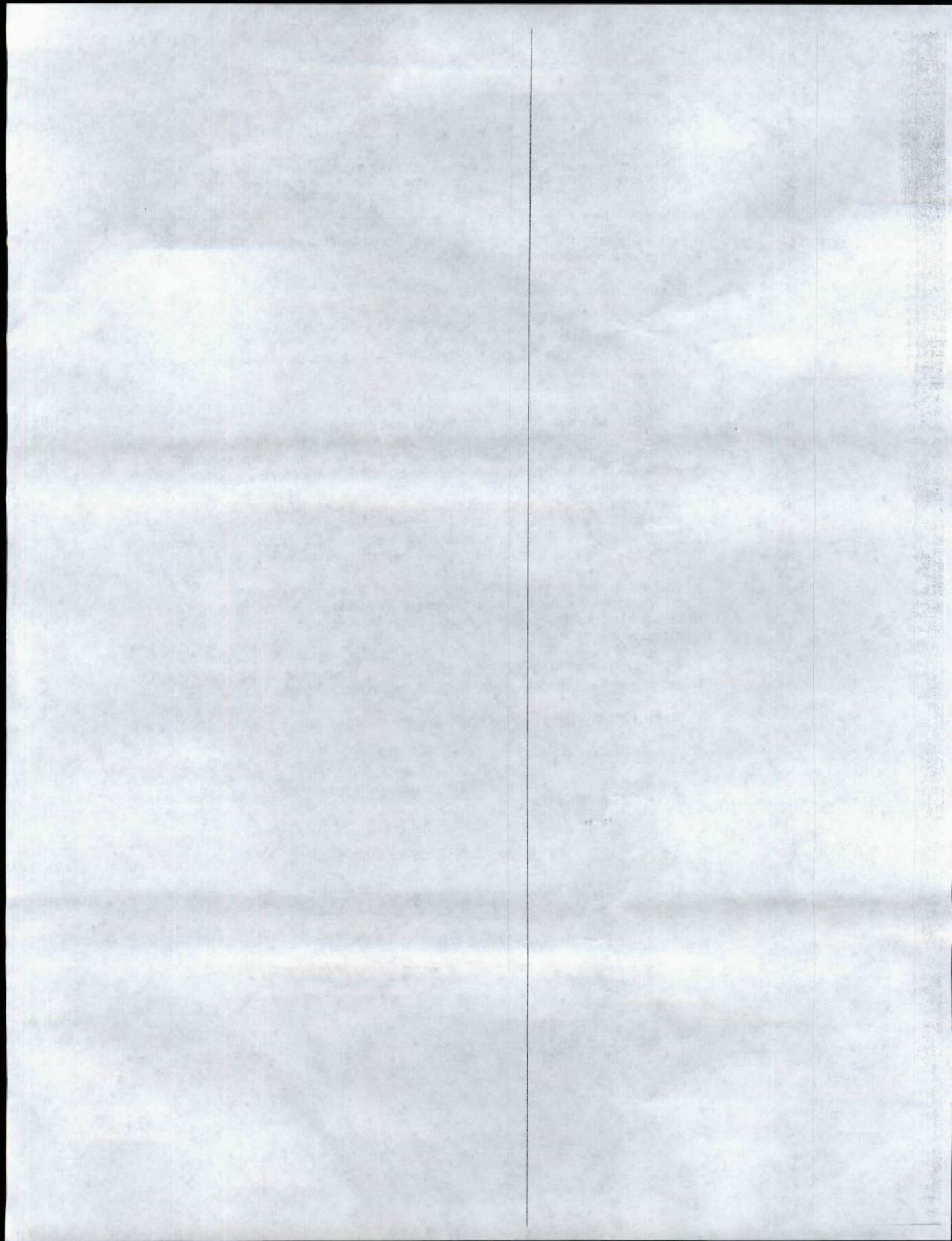



INGENIERIA Y MAQUINARIA DEL CARIBE S.A.S.

La siguiente información es reportada por la cámara de comercio y es de tipo informativo

Sigla

Cámara de comercio

VALLEDUPAR

Identificación

NIT 900323799 - 7

- REGISTRO MERCANTIL
- REGISTRO UNICO DE PROponentES

Registro Mercantil

Numero de Matricula	92779
Ultimo Año Renovado	2017
Fecha de Renovacion	20170424
Fecha de Matricula	20091117
Fecha de Vigencia	20591025
Estado de la matricula	ACTIVA
Fecha de Cancelación	00000000
Tipo de Sociedad	SOCIEDAD COMERCIAL
Tipo de Organización	SOCIEDADES POR ACCIONES SIMPLIFICADAS SAS
Categoría de la Matricula	SOCIEDAD ó PERSONA JURIDICA PRINCIPAL ó ESAL
Empleados	15
Afiliado	N
Beneficiario Ley 1780?	

Información de Contacto

Municipio Comercial	VALLEDUPAR / CESAR
Dirección Comercial	CR 21A 12D 11
Teléfono Comercial	5885373 3013091869
Municipio Fiscal	VALLEDUPAR / CESAR
Dirección Fiscal	CR 21A 12D 11
Teléfono Fiscal	5885373
Correo Electrónico Comercial	ingenieriaymaquinariadelcaribe@gmail.com
Correo Electronico Fiscal	ingenieriaymaquinariadelcaribe@gmail.com

Información Propietario / Establecimientos, agencias o sucursales

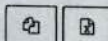

Razon Social ó Nombre	NIT o Núm Id.	Cámara de Comercio
+ INGENIERIA Y MAQUINARIA DEL CARIBE	-	VALLEDUPAR



Acceso
Privado

Mostrando registros de [Andrea Alcarcel](#) supertransporte.gov.co (/Manage)

Cerrar Sesión

Anterior

1

Siguiente

RUES
 Representantes Legales

Actividades Económicas

4290 Construcción de otras obras de ingeniería civil

Certificados en Línea Si la categoría de la matricula es Sociedad o Persona Jurídica Principal o Sucursal por favor solicite el Certificado de Existencia y Representación Legal. Para el caso de las Personas Naturales, Establecimientos de Comercio y Agencias solicite el Certificado de Matricula

Ver Certificado de Existencia y Representación Legal (/RM/SolicitarCertificado?codigo_camara=39&matricula=0000092779&tipo=08090000)

Ver Certificado de Matricula Mercantil (/RM/SolicitarCertificado?codigo_camara=39&matricula=0000092779&tipo=08090001)

Registro de Proponentes

Número de Inscripción RUP	000000002652
Fecha de Renovación	20150410
Fecha de Inscripción	20170519
Fecha de Cancelación	00000000
Estado del Proponente	NORMAL

Empresas que foman parte del Grupo Empresarial o la Situacion de Control

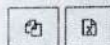

Razon Social ó Nombre	NIT o Núm Id.	Domicilio	Grupo Empresarial
-----------------------	---------------	-----------	-------------------

Ningún dato disponible en esta tabla

Mostrando registros del 0 al 0 de un total de 0 registros

Anterior Siguiente

Certificados en Línea

Ver Certificado de Proponentes (/RM/SolicitarCertificado?codigo_camara=39&matricula=000000002652&tipo=08090002)

Clasificación UNSCP Información Contratos, Multas y Sanciones Noticias asociadas

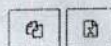

Codigo Acceso Privado

Bienvenido andreavalcarcelasupertransporte.gov.co (My Manager) in table

Showing 0 to 0 of 0 entries Sesión



Superintendencia de Puertos y Transporte
República de Colombia

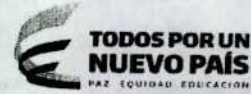

Al contestar, favor citar en el asunto este
No. de Registro 20175501760121



Bogotá, 28/12/2017

Señor
Representante Legal
INGENIERIA Y MAQUINARIA DEL CARIBE S.A.S
CARRERA 21 A 12 D 11
VALLEDUPAR - CESAR

Respetado (a) Señor (a)

Para su conocimiento y fines pertinentes de manera atenta me permito comunicarle que la Superintendencia de Puertos y Transporte, expidió la (s) resolución (s) Nos. 74858 de 28/12/2017 POR LA CUAL SE INCORPORAN PRUEBAS Y CORRE TRASLADO PARA ALEGAR DENTRO DE UNA INVESTIGACION ADMINISTRATIVA A ESA EMPRESA, para lo cual le anexo fotocopias de la misma.

Sin otro particular.

Diana C. Merchan B.

DIANA CAROLINA MERCHAN BAQUERO*
Coordinadora Grupo Notificaciones

Transcribio: ELIZABETHULLA
Revisó: RAISSA RICAURTE

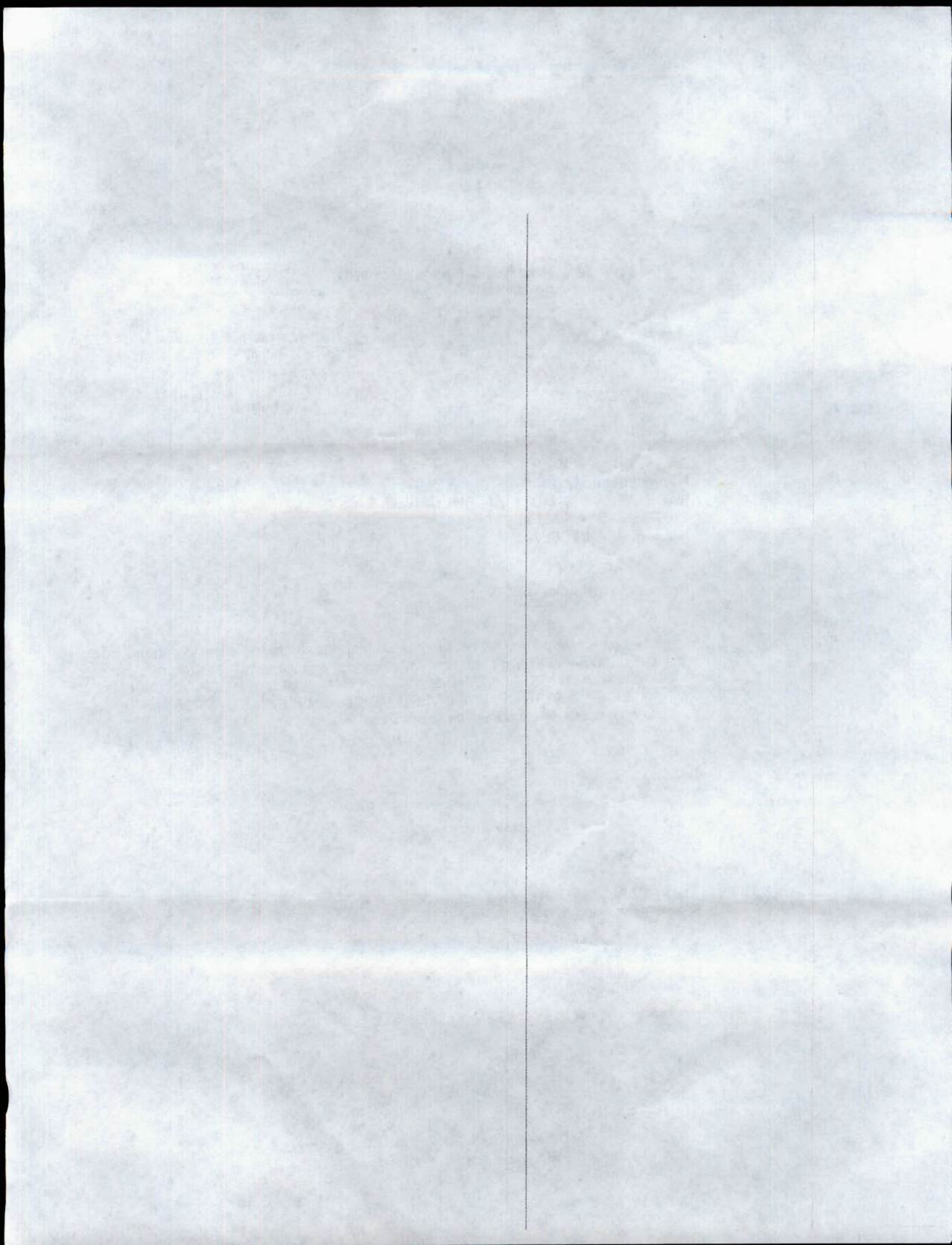

**PROSPERIDAD
PARA TODOS**

Superintendencia de Puertos y Transporte
República de Colombia



472
Servicios Postales
Naciones S.A.
NIT 900 052917-8
DO 25 de 98 A 95
Línea Vial: 01 8000 111 210

REMITENTE

Nombre/ Razón Social
SUPERINTENDENCIA DE
PUERTOS Y TRANSPORTES -
DIRECCIÓN: Calle 37 No. 288-21 Barrio
la sociedad

Ciudad: BOGOTÁ D.C.

Departamento: BOGOTÁ D.C.

Código Postal: 11131395

Envío: RN884481685CO

DESTINATARIO

Nombre/ Razón Social:
INGENIERIA Y MAQUINARIA DEL
CARIBE S.A.S

Dirección: CARRERA 21 A 12 D

Ciudad: VALEUPAR

Departamento: CESAR

Código Postal: 20004000

Fecha Pre-Admisión:
10/01/2018 15:54:18

Mín. Transporte Lic de carga 000200
del 2005/2011

472
OFICINA
CAUSAS DE DEVOLUCION
DIRECCION DE ENTE CERRADO
DESCONOCIDO RECHAZADO
NO RESIDE FALLECIDO
NO EXISTE

15 ENE 2018
Pedro Luis Gutiérrez
C.C. 1.065.433.724

472
OFICINA
CAUSAS DE DEVOLUCION
DIRECCION DE ENTE CERRADO
DESCONOCIDO RECHAZADO
NO RESIDE FALLECIDO
NO EXISTE

15 ENE 2018
Pedro Luis Gutiérrez
C.C. 1.065.433.724

Oficina Principal - Calle 63 No. 9 - 45 Bogotá D.C.
Dirección de Correspondencia - Superintendencia de Puertos y Transporte - Calle 37 No. 28 B - 21 Bogotá D.C.
PBX: 9626700 - Bogotá D.C. Línea de Atención al ciudadano 01 8000 915615
www.supertransporte.gov.co

1870
1871

1872
1873

5