

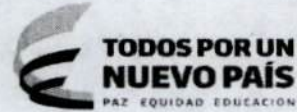

Superintendencia de Puertos y Transporte
República de Colombia



Al contestar, favor citar en el asunto este
No. de Registro 20185500571131



Bogotá, 01/06/2018

Señor
Representante Legal
TRANSPORTE DE CARGA INMEDIATA Y EFICAZ S.A.S. - TCIE S.A.S.
CARRERA 19 #35B -07
BARRANQUILLA - ATLANTICO

Respetado (a) Señor (a)

Para su conocimiento y fines pertinentes de manera atenta me permito comunicarle que la Superintendencia de Puertos y Transporte, expidió la (s) resolución (s) Nos. 24178 de 30/05/2018 POR LA CUAL SE INCORPORAN PRUEBAS Y SE CORRE TRASLADO PARA ALEGAR DENTRO DE UNA INVESTIGACION ADMINISTRATIVA A ESA EMPRESA, para lo cual le anexo fotocopias de la misma.

Sin otro particular.

Diana C. Merchan B.

DIANA CAROLINA MERCHAN BAQUERO*
Coordinadora Grupo Notificaciones

Transcribio: ELIZABETHBULLA
Revisó: Revisó: KAROL LOPEZ / MARIA DEL PILAR ORTIZ / RAISSA RICAURTE

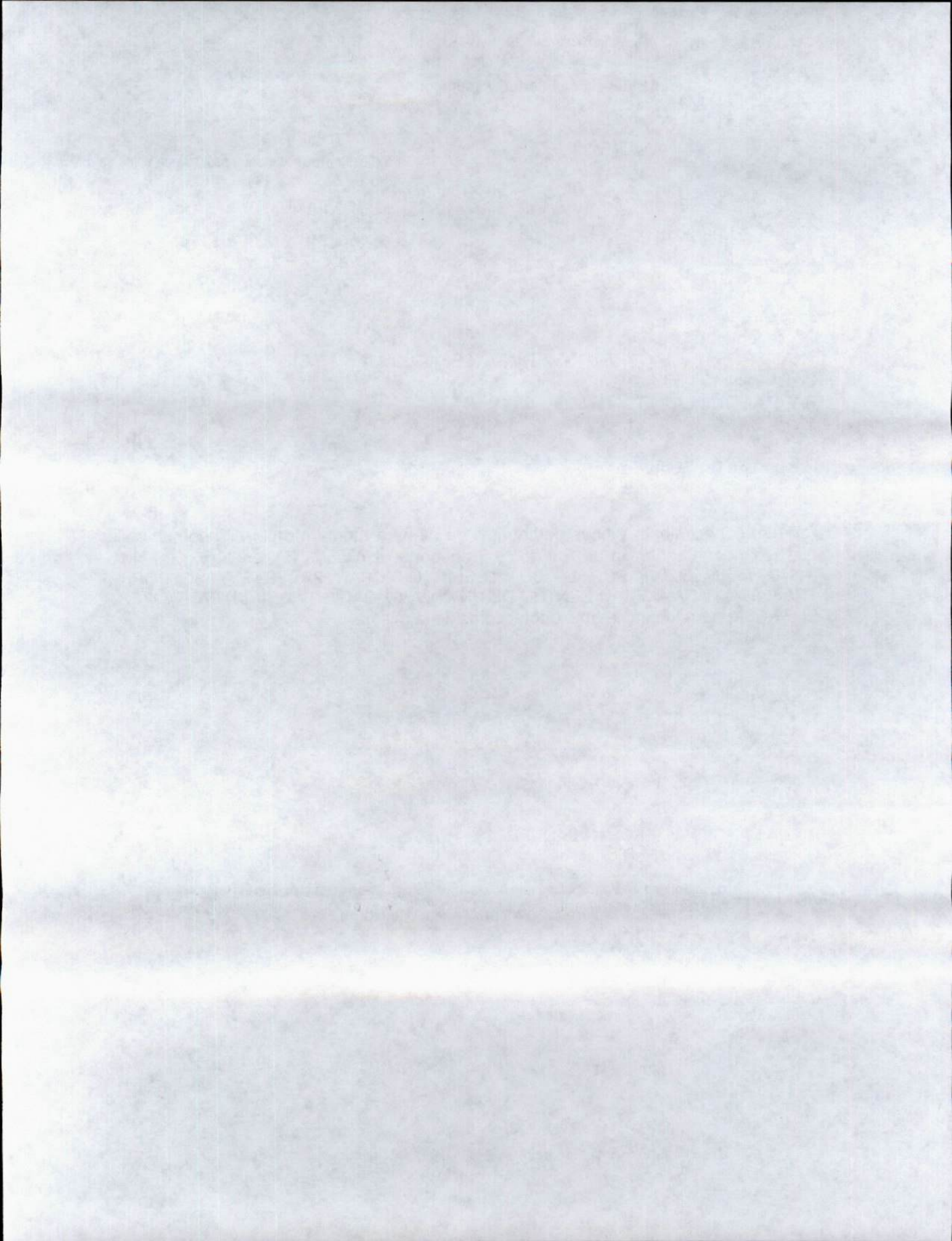

REPÚBLICA DE COLOMBIA



Libertad y Orden

MINISTERIO DE TRANSPORTE

SUPERINTENDENCIA DE PUERTOS Y TRANSPORTE

AUTO No. 24178 Del 30 DE MAYO 2018

Por el cual incorporan pruebas y se corre traslado para Alegar de Conclusión dentro del procedimiento administrativo sancionatorio iniciado mediante Resolución No. 24609 del 12/06/2017, contra la empresa de Servicio Público de Transporte Terrestre Automotor Carga TRANSPORTE DE CARGA INMEDIATA Y EFICAZ S.A.S. SIGLA TCIE S.A.S., identificada con NIT. 9002801984.

LA SUPERINTENDENTE DELEGADA DE TRÁNSITO Y TRANSPORTE TERRESTRE AUTOMOTOR

En ejercicio de las facultades legales y en especial las que le confiere el numeral 9, del artículo 44 del Decreto 101 de 2000; numeral 9 y 13 del artículo 14 del Decreto 1016 de 2000, los artículos 3, 4 y 10 del Decreto 2741 de 2001, el artículo 2.2.1.7.1.2 del Decreto 1079 de 2015, Ley 336 de 1996, Ley 1437 de 2011, Ley 1564 de 2012.

CONSIDERANDO

1. La Superintendencia Delegada de Tránsito y Transporte mediante Resolución No. 24609 del 12/06/2017 ordenó abrir investigación administrativa contra la empresa TRANSPORTE DE CARGA INMEDIATA Y EFICAZ S.A.S. SIGLA TCIE S.A.S., con base en el informe único de infracción al transporte No. 405954 del 04/02/2017, por transgredir presuntamente el literal d) del artículo 46 de la Ley 336 de 1996, y el código de infracción 560, que indica "Permitir, facilitar, estimular, propiciar, autorizar, o exigir el transporte de mercancías con peso superior al autorizado, sin portar el permiso correspondiente.", del artículo 1° de la Resolución 10800 de 200
2. Dicho acto administrativo quedó notificado por AVISO DESFIJADO el 26 de julio del 2017.
3. En pro de garantizar los derechos al debido proceso, de contradicción y defensa, que le asisten a la empresa investigada, se verificaron las bases de datos de gestión documental de la Entidad, evidenciándose que en el término otorgado en el artículo 4 de la Resolución que dio inicio a esta investigación la investigada no presentó descargos ni solicitó pruebas.
4. En el marco de lo expuesto y en ejercicio de su potestad, el Consejo de Estado Sala de lo Contencioso Administrativo sección Cuarta, en la sentencia del 23 de julio de 2009, expediente No. 25000-23-25-000-2007-00460-02 (0071-09), ha señalado:

"Las pruebas deben ceñirse al asunto materia del proceso y se rechazarán las que versen sobre hechos notoriamente impertinentes y las manifiestamente superfluas. Lo anterior significa que las pruebas deben ser conducentes, pertinentes y eficaces y el medio probatorio apto jurídicamente para demostrar los hechos alegados. (...)

Por el cual incorporan pruebas y se corre traslado para Alegar de Conclusión dentro del procedimiento administrativo sancionatorio iniciado mediante Resolución No. 24609 del 12/06/2017, contra la empresa de Servicio Público de Transporte Terrestre Automotor **TRANSPORTE DE CARGA INMEDIATA Y EFICAZ S.A.S. SIGLA TCIE S.A.S.**, identificada con NIT. 9002801984.

Es decir, que la conducencia es la aptitud legal del medio probatorio para probar el hecho que se investiga, y que requiere de dos requisitos esenciales, que son: que el medio probatorio respectivo este autorizado y no prohibido expresa o tácitamente por la ley; y que ese medio probatorio solicitado no esté, prohibido en particular para el hecho que con él se pretende probar. En tanto que la pertinencia se refiera a que el medio probatorio guarde relación con los hechos que se pretenden demostrar".

Lo anterior significa que para determinar si procede el decreto de las pruebas propuestas por las partes, el juez debe analizar si éstas cumplen con los requisitos legales, esto es, con los requisitos de conducencia, pertinencia, utilidad y legalidad. La conducencia consiste en que el medio probatorio propuesto sea adecuado para demostrar el hecho. La pertinencia, por su parte, se fundamenta en que el hecho a demostrar tenga relación con el litigio, la utilidad, a su turno, radica en que el hecho que se pretende demostrar con la prueba no esté suficientemente acreditado con otra. Finalmente, las pruebas, además de tener las características mencionadas, deben estar permitidas por la ley" (Subrayado fuera del Texto)

Luego, teniendo en cuenta las pruebas que obran en el expediente y al tenor de su pertinencia, utilidad y conducencia, en consonancia con lo previsto por el artículo 50 de la Ley 336 de 1996, y de los artículos 40 y 47 de la Ley 1437 de 2011, es necesario referirnos en los siguientes términos:

5. Incorporar y dársele el valor probatorio que corresponda a las siguientes pruebas Documentales:

- 5.1 Informe Único de Infracción al Transporte No. 405954 del 04/02/2017.
- 5.2 Tiquete de bascula N° 288

6. Práctica de pruebas adicionales y de oficio:

Para el Despacho las pruebas incorporadas en el presente proveído, se consideran conducentes, pertinentes y útiles para el esclarecimiento de los hechos materia de investigación, pues resultan el medio idóneo que conlleve a la verdad real o material, en otras palabras, que generan convencimiento en el operador jurídico. Por tanto, señala esta Autoridad de Tránsito y Transporte, que las pruebas documentales arriba referidas serán objeto de apreciación y valoración para proferir decisión de fondo en el actual procedimiento administrativo sancionatorio, la cual será en lo que a Derecho corresponda.

Finalmente y en atención a que este Despacho consideró que no se requiere la práctica de pruebas adicionales, por cuanto que con las obrantes en el expediente son suficientes para continuar con el procedimiento administrativo sancionatorio, en virtud de lo establecido en el inciso segundo del artículo 48⁶ del Código de Procedimiento Administrativo y de lo Contencioso Administrativo, se cierra el periodo probatorio y se corre traslado a la sociedad investigada, por un término de diez (10) días, para que presente los alegatos de conclusión respectivos.

En mérito de lo expuesto, esta Delegada

⁶Artículo 48. Período probatorio. Cuando deban practicarse pruebas se señalará un término no mayor a treinta (30) días. Cuando sean tres (3) o más investigados o se deban practicar en el exterior el término probatorio podrá ser hasta de sesenta (60) días.

Vencido el período probatorio se dará traslado al investigado por diez (10) días para que presente los alegatos respectivos.

Por el cual incorporan pruebas y se corre traslado para Alegar de Conclusión dentro del procedimiento administrativo sancionatorio iniciado mediante Resolución No. 24609 del 12/06/2017, contra la empresa de Servicio Público de Transporte Terrestre Automotor **TRANSPORTE DE CARGA INMEDIATA Y EFICAZ S.A.S. SIGLA TCIE S.A.S.**, identificada con NIT. 9002801984.

RESUELVE

ARTÍCULO PRIMERO: INCORPORESE y désele el valor probatorio que corresponda a las siguientes pruebas:

1. Informe Único de Infracción al Transporte – IUIT No. 405954 del 04/02/2017.
2. Tiquete de bascula N° 288

ARTÍCULO SEGUNDO: COMUNICAR el contenido del presente auto por conducto de la Secretaría General de la Superintendencia de Puertos y Transporte, al representante legal o a quien haga sus veces de la empresa de Servicio Público de Transporte Terrestre Automotor **TRANSPORTE DE CARGA INMEDIATA Y EFICAZ S.A.S. SIGLA TCIE S.A.S.** identificada con NIT. 9002801984, ubicada en la CARRERA 19 #35B -07, de la ciudad de BARRANQUILLA - ATLANTICO, de acuerdo a lo establecido en el artículo 66 y siguientes del Código de Procedimiento Administrativo y de lo Contencioso Administrativo.

Una vez surtida la respectiva Comunicación, remítase copia de las mismas al Grupo de Investigaciones a Informes Únicos de Infracción al Transporte – IUIT- de la Delegada de tránsito y Transporte Terrestre Automotor para que obre en el expediente.

ARTÍCULO TERCERO: CORRER TRASLADO a la empresa de Servicio Público de Transporte Terrestre Automotor **TRANSPORTE DE CARGA INMEDIATA Y EFICAZ S.A.S. SIGLA TCIE S.A.S.**, identificada con NIT. 9002801984, para que presente alegatos de conclusión dentro de los diez (10) días hábiles siguientes a partir de la Comunicación de la presente resolución.

ARTÍCULO CUARTO: Contra el presente auto no procede Recurso alguno de conformidad con el artículo 40 del Código de Procedimiento Administrativo y de lo Contencioso Administrativo.

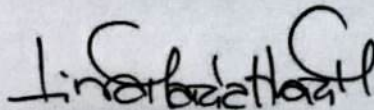
COMUNIQUESE Y CÚMPLASE

LINA MARIA MARGARITA HUARI MATEUS
Superintendente Delegada de Tránsito y Transporte
Terrestre Automotor

Proyectó: Doris Janeth Quiñones Arizala-Analista de información
Revisó: Mauricio Castilla Pérez - Abogado contratista - Abogado Contratista.
Aprobó: Carlos Andrés Álvarez M. - Coordinador Grupo IUIT.

COPIA

[Carpetas](#) [Estadísticas](#) [Vehículos](#) [Servicios Virtuales](#)

Registro Mercantil

La siguiente información es reportada por la cámara de comercio y es de tipo informativo.

Razón Social	TRANSPORTE DE CARGA INMEDIATA Y EFICAZ S.A.S. SIGLA TCIE S.A.S.
Sigla	TCIE S.A.S.
Cámara de Comercio	BARRANQUILLA
Número de Matrícula	0000477897
Identificación	NIT 900280198 - 4
Último Año Renovado	2018
Fecha Renovación	20180215
Fecha de Matrícula	20090427
Fecha de Vigencia	20290420
Estado de la matrícula	ACTIVA
Tipo de Sociedad	SOCIEDAD COMERCIAL
Tipo de Organización	SOCIEDADES POR ACCIONES SIMPLIFICADAS SAS
Categoría de la Matrícula	SOCIEDAD ó PERSONA JURIDICA PRINCIPAL ó ESAL
Total Activos	50000000.00
Utilidad/Perdida Neta	16800000.00
Ingresos Operacionales	0.00
Empleados	2.00
Afiliado	No



[Ver Expediente](#)

Actividades Económicas

* 4923 - Transporte de carga por carretera

Información de Contacto

Municipio Comercial	BARRANQUILLA / ATLANTICO
Dirección Comercial	CARRERA 19 #35B -07
Teléfono Comercial	3702324
Municipio Fiscal	BARRANQUILLA / ATLANTICO
Dirección Fiscal	CARRERA 19 #35B -07
Teléfono Fiscal	3262698
Correo Electrónico	tcie1@hotmail.com

Información Propietario / Establecimientos, agencias o sucursales

Tip. M.	Número Identificación	Razón Social	Cámara de Comercio RM	Categoría	RM	RUP	ESAL	NIT
		TRANSPORTE DE CARGA RAPIDA S.A.S.	BARRANQUILLA	Establecimiento				

Página 1 de 1 Mostrando 1 - 1 de 1

[Contáctanos](#) | [¿Qué es el RUES?](#) | [Cámaras de Comercio](#) | [Cambiar Contraseña](#) | [Cerrar Sesión Usuarios](#)



CONFECAMARAS - General Register Único Empresarial y Social Av. Calle 26 # 57-41 Torre 7 Of. 1501 Bogotá, Colombia

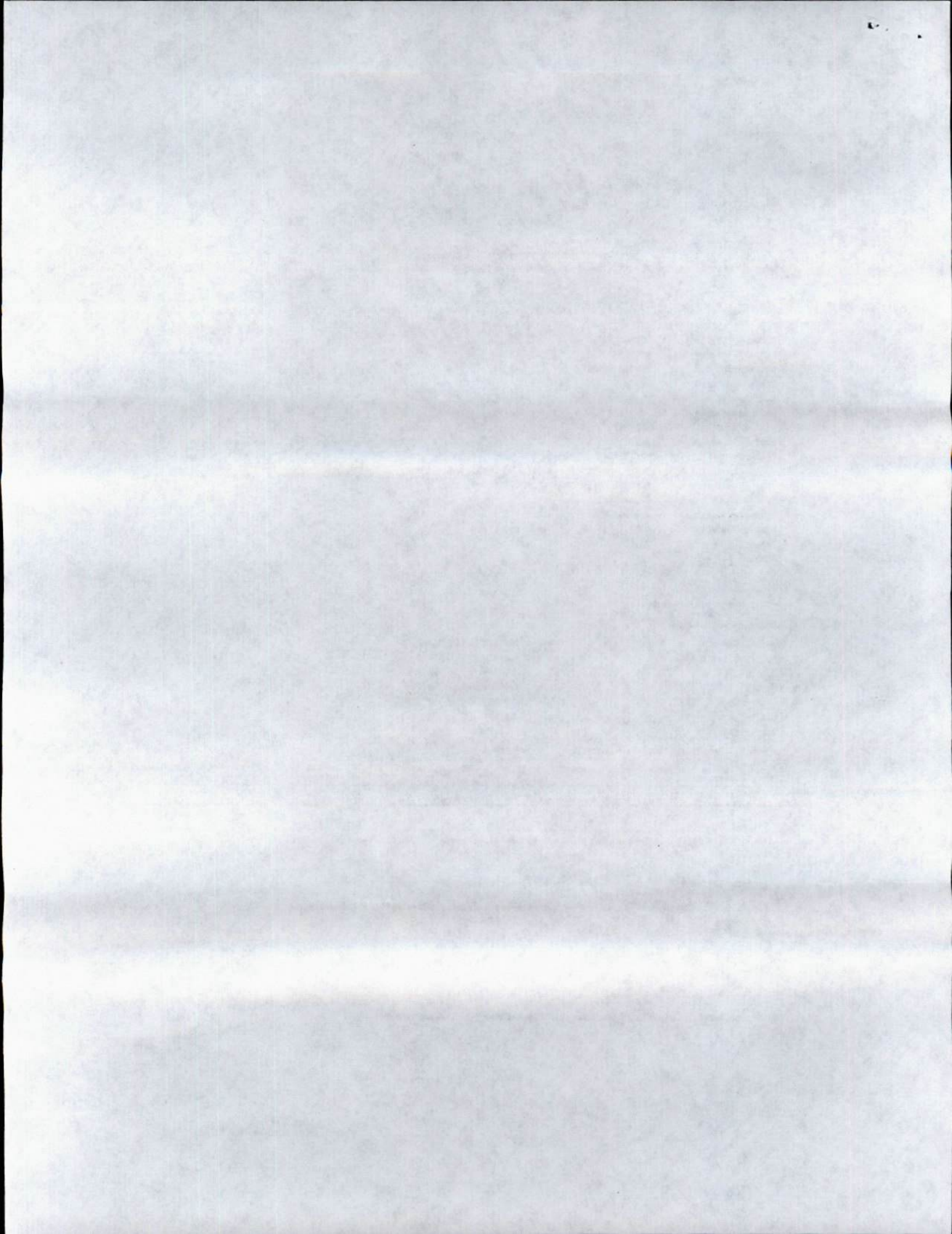



Superintendencia de Puertos y Transporte
República de Colombia

**PROSPERIDAD
PARA TODOS**



472

Servicios Postales
Nacionales S.A.
NIT 900.062917-9
DG 25 G 95 A 95
Línea Nat: 01 8000 111 210

REMITENTE

Nombre/ Razón Social:
SUPERINTENDENCIA DE
PUERTOS Y TRANSPORTES -
PUERTOS Y TRANS
Dirección: Calle 37 No. 28B-21 Barrio
la sociedad

Ciudad: BOGOTÁ D.C.

Departamento: BOGOTÁ D.C.

Código Postal: 111311395

Envío: RN96196874CO

DESTINATARIO

Nombre/ Razón Social:
TRANSPORTE DE CARGA
INMEDIATA Y EFICAZ S.A.S. - TCIE
Dirección: CARRERA 19 #35B -07

Ciudad: BARRANQUILLA

Departamento: ATLANTICO

Código Postal:

Fecha Pre-Admisión:

06/06/2018 16:01:19

Mis. Transporte Lic de carga 000200
del 20/05/2011

ROR

Oficina Principal - Calle 63 No. 9ª - 45 Bogotá D.C.
Dirección de Correspondencia - Superintendencia de Puertos y Transporte - Calle 37 No. 28 B - 21 Bogotá D.C.
PBX: 3526700 - Bogotá D.C. Línea de Atención al ciudadano 01 8000 915615
www.supertransporte.gov.co

472	Motivos de Devolución	<input type="checkbox"/> 1	<input type="checkbox"/> 2	Desconocido	<input type="checkbox"/> 1	<input type="checkbox"/> 2	No Existe Número
		<input type="checkbox"/> 1	<input type="checkbox"/> 2	Rehusado	<input type="checkbox"/> 1	<input type="checkbox"/> 2	No Reclamado
		<input type="checkbox"/> 1	<input type="checkbox"/> 2	Cerrado	<input type="checkbox"/> 1	<input type="checkbox"/> 2	No Contactado
	Dirección Errada	<input type="checkbox"/> 1	<input type="checkbox"/> 2	Fallecido	<input type="checkbox"/> 1	<input type="checkbox"/> 2	Apartado Clausurado
	No Reside	<input type="checkbox"/> 1	<input type="checkbox"/> 2	Fuerza Mayor			

Fecha 1:	08/06/2018	R	D	Fecha 2:	DIA	MES	AÑO	R	D
Nombre del distribuidor:	JOSE SANCHEZ A,				Nombre del distribuidor:				
C.C.:	C.C. 72.290.241				C.C.:				
Centro de Distribución:					Centro de Distribución:				
Observaciones:	Caja Blanca Palo Blanco B Squina				Observaciones:				

