



Superintendencia de Puertos y Transporte
República de Colombia



Al contestar, favor citar en el asunto este
No. de Registro 20185500141501



Bogotá, 14/02/2018

Señor
Representante Legal
TRANS UNISA ESPECIAL S.A.
CALLE 66 A No 17 16
BOGOTA - D.C.

Respetado (a) Señor (a)

Para su conocimiento y fines pertinentes de manera atenta me permito comunicarle que la Superintendencia de Puertos y Transporte, expidió la (s) resolución (s) Nos. 5622 de 14/02/2018 POR LA CUAL SE INCORPORA PRUEBAS Y CORRE TRASLADO PARA ALEGAR DENTRO DE UNA INVESTIGACION ADMINISTRATIVA A ESA EMPRESA, para lo cual le anexo fotocopias de la misma.

Sin otro particular.

Diana C. Merchan B.

DIANA CAROLINA MERCHAN BAQUERO*
Coordinadora Grupo Notificaciones

Transcribio: ELIZABETHBULLA
Revisó: RAISSA RICAURTE

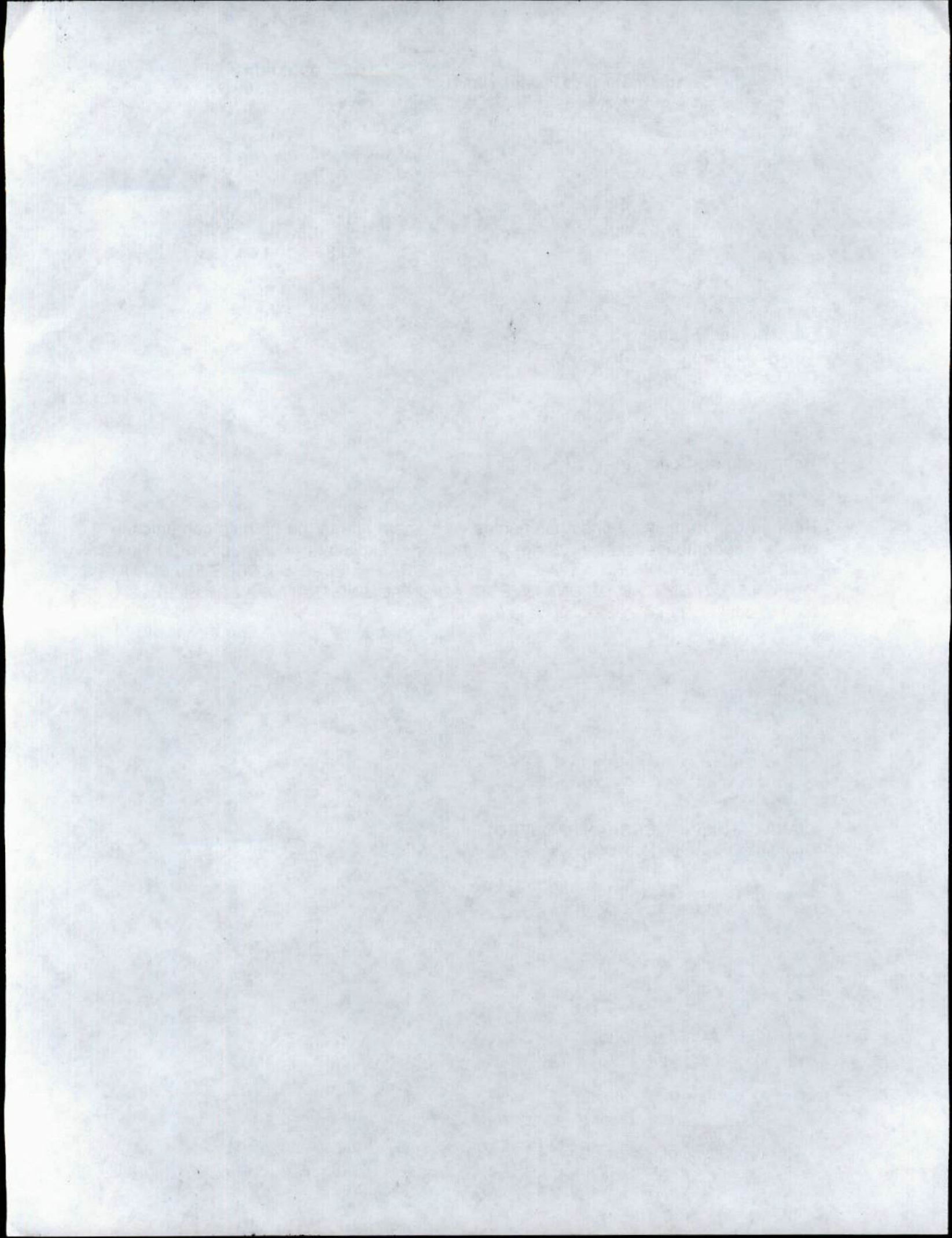

622

REPÚBLICA DE COLOMBIA



Libertad y Orden

MINISTERIO DE TRANSPORTE
SUPERINTENDENCIA DE PUERTOS Y TRANSPORTE

AUTO No. del **5622** **14 FEB 2018**

Por el cual incorporan pruebas y se corre traslado para Alegar de Conclusión dentro del procedimiento administrativo sancionatorio iniciado mediante Resolución No. 19485 del 19 de mayo de 2017, contra la empresa de Servicio Público de Transporte Terrestre Automotor de Pasajeros por Carretera TRANS UNISA ESPECIAL S A identificada con NIT. 8002110119

LA SUPERINTENDENTE DELEGADA DE TRÁNSITO Y TRANSPORTE TERRESTRE
AUTOMOTOR

En ejercicio de las facultades legales y en especial las que le confiere el numeral 9, del artículo 44 del Decreto 101 de 2000; numeral 9 y 13 del artículo 14 del Decreto 1016 de 2000, los artículos 3, 4 y 10 del Decreto 2741 de 2001, Artículo 2.2.1.6.1.2 del Decreto 1079 del 2015 Ley 336 de 1996, Ley 1437 de 2011, Ley 1564 de 2012 y,

CONSIDERANDO

1. La Superintendencia Delegada de Tránsito y Transporte mediante Resolución No. 19485 del 19 de mayo de 2017 ordenó abrir investigación administrativa contra la empresa TRANS UNISA ESPECIAL S A, con base en el informe único de infracción al transporte No. 393371 del 4 de diciembre de 2016, por transgredir presuntamente el literal d) y e) del artículo 46 de la Ley 336 de 1996, por transgredir presuntamente el código de infracción 587, que indica " *Cuando se compruebe la inexistencia o alteración de los documentos que sustentan la operación del vehículo y sólo por el tiempo requerido para clarificar los hechos*" del artículo 1° de la Resolución 10800 de 2003, en concordancia con el código 495, esto es, " *Permitir la prestación del servicio en rutas y horarios sin planilla de despacho*"
2. Dicho acto administrativo quedó notificado por Lista el 23 de junio de 2017
3. Garantizando los derechos al debido proceso, de contradicción y defensa, verificadas las bases de datos de gestión documental de la entidad, se evidenció que en el término otorgado establecido en el artículo 4 de la Resolución que dio inicio a esta investigación la investigada no presentó descargos ni solicitó pruebas.
4. En el marco de lo expuesto y en ejercicio de su potestad, el Consejo de Estado Sala de lo Contencioso Administrativo sección Cuarta, en la sentencia del 23 de julio de 2009, expediente No. 25000-23-25-000-2007-00460-02 (0071-09), ha señalado:

AUTO No.**Del**

Por el cual incorporan pruebas y se corre traslado para Alegar de Conclusión dentro del procedimiento administrativo sancionatorio iniciado mediante Resolución No. 19485 del 19 de mayo de 2017, contra la empresa de Servicio Público de Transporte Terrestre Automotor Pasajeros por Carretera TRANS UNISA ESPECIAL S A identificada con NIT. 8002110119

"Las pruebas deben ceñirse al asunto materia del proceso y se rechazarán las que versen sobre hechos notoriamente impertinentes y las manifiestamente superfluas. Lo anterior significa que las pruebas deben ser conducentes, pertinentes y eficaces y el medio probatorio apto jurídicamente para demostrar los hechos alegados. (...) Es decir, que la conducencia es la aptitud legal del medio probatorio para probar el hecho que se investiga, y que requiere de dos requisitos esenciales, que son: que el medio probatorio respectivo este autorizado y no prohibido expresa o tácitamente por la ley; y que ese medio probatorio solicitado no esté, prohibido en particular para el hecho que con él se pretende probar. En tanto que la pertinencia se refiera a que el medio probatorio guarde relación con los hechos que se pretenden demostrar".

Lo anterior significa que para determinar si procede el decreto de las pruebas propuestas por las partes, el juez debe analizar si éstas cumplen con los requisitos legales, esto es, con los requisitos de conducencia, pertinencia, utilidad y legalidad. La conducencia consiste en que el medio probatorio propuesto sea adecuado para demostrar el hecho. La pertinencia, por su parte, se fundamenta en que el hecho a demostrar tenga relación con el litigio, la utilidad, a su turno, radica en que el hecho que se pretende demostrar con la prueba no esté suficientemente acreditado con otra. Finalmente, las pruebas, además de tener las características mencionadas, deben estar permitidas por la ley" (Subrayado fuera del Texto)

Luego, teniendo en cuenta las pruebas que obran en el expediente y al tenor de su pertinencia, utilidad y conducencia, en consonancia con lo previsto por el artículo 50 de la Ley 336 de 1996, y de los artículos 40 y 47 de la Ley 1437 de 2011, es necesario referirnos en los siguientes términos:

5. Incorporar y dársele el valor probatorio que corresponda a las siguientes pruebas Documentales:
 - 5.1 Informe Único de Infracción al Transporte No. 393371 del 4 de diciembre de 2016.
6. Practica de pruebas adicionales y de oficio:

Para el Despacho las pruebas incorporadas en el presente proveído, se consideran conducentes, pertinentes y útiles para el esclarecimiento de los hechos materia de investigación, pues resultan el medio idóneo que conlleve a la verdad real o material, en otras palabras, que generan convencimiento en el operador jurídico. Por tanto, señala esta Autoridad de Tránsito y Transporte, que las pruebas documentales arriba referidas serán objeto de apreciación y valoración para proferir decisión de fondo en el actual procedimiento administrativo sancionatorio, la cual será en lo que a Derecho corresponda.

Finalmente y en atención a que este Despacho consideró que no se requiere la práctica de pruebas adicionales, por cuanto que con las obrantes en el expediente y las incorporadas de oficio son suficientes para continuar con el procedimiento administrativo sancionatorio, en virtud de lo establecido en el inciso segundo del artículo 48¹ del Código de Procedimiento Administrativo y de lo Contencioso Administrativo, se cierra el periodo probatorio y se corre traslado a la sociedad investigada, por un término de diez (10) días, para que presente los alegatos de conclusión respectivos.

¹Artículo 48. Periodo probatorio. Cuando deban practicarse pruebas se señalará un término no mayor a treinta (30) días. Cuando sean tres (3) o más investigados o se deban practicar en el exterior el término probatorio podrá ser hasta de sesenta (60) días. Vencido el periodo probatorio se dará traslado al investigado por diez (10) días para que presente los alegatos respectivos.

AUTO No. 5622 Del 14 FEB 2018

Por el cual incorporan pruebas y se corre traslado para Alegar de Conclusión dentro del procedimiento administrativo sancionatorio iniciado mediante Resolución No. 19485 del 19 de mayo de 2017, contra la empresa de Servicio Público de Transporte Terrestre Automotor Pasajeros por Carretera TRANS UNISA ESPECIAL S A identificada con NIT. 8002110119

En mérito de lo expuesto,

RESUELVE

ARTÍCULO PRIMERO: INCORPORESE y désele el valor probatorio que corresponda a las siguientes pruebas:

1. Informe Único de Infracción al Transporte – IUIT No. 393371 del 4 de diciembre de 2016.

ARTÍCULO SEGUNDO: COMUNICAR el contenido del presente auto por conducto de la Secretaría General de la Superintendencia de Puertos y Transporte, al representante legal o a quien haga sus veces de la empresa de Servicio Público de Transporte Terrestre Automotor TRANS UNISA ESPECIAL S A identificada con NIT. 8002110119, ubicada en la calle 66a 17-16, de la ciudad de BOGOTA DC - BOGOTA, de acuerdo a lo establecido en el artículo 66 y siguientes del Código de Procedimiento Administrativo y de lo Contencioso Administrativo.

Una vez surtida la respectiva Comunicación, remítase copia de las mismas al Grupo de Investigaciones a Informes Únicos de Infracción al Transporte – IUIT- de la Delegada de tránsito y Transporte Terrestre Automotor para que obre en el expediente.

ARTÍCULO TERCERO: CORRER TRASLADO a la empresa de Servicio Público de Transporte Terrestre Automotor TRANS UNISA ESPECIAL S A, identificada con NIT. 8002110119, para que presente alegatos de conclusión dentro de los diez (10) días hábiles siguientes a partir de la Comunicación de la presente resolución.

ARTÍCULO CUARTO: Contra el presente auto no procede Recurso alguno de conformidad con el artículo 40 del Código de Procedimiento Administrativo y de lo Contencioso Administrativo.

5622 14 FEB 2018

COMUNIQUESE Y CÚMPLASE

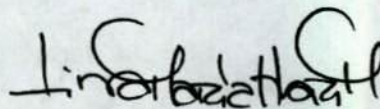

LINA MARIA MARGARITA HUARI MATEUS
Superintendente Delegada de Tránsito y Transporte
Terrestre Automotor

Proyectó: Rafael Celedon Martinez - Abogado Contratista - Grupo de Investigaciones (IUIT)
Revisó: Erika Fernanda Pérez - Abogada Contratista - Grupo de Investigaciones (IUIT)
Aprobó: Carlos Álvarez - Coordinador - Grupo de Investigaciones (IUIT)

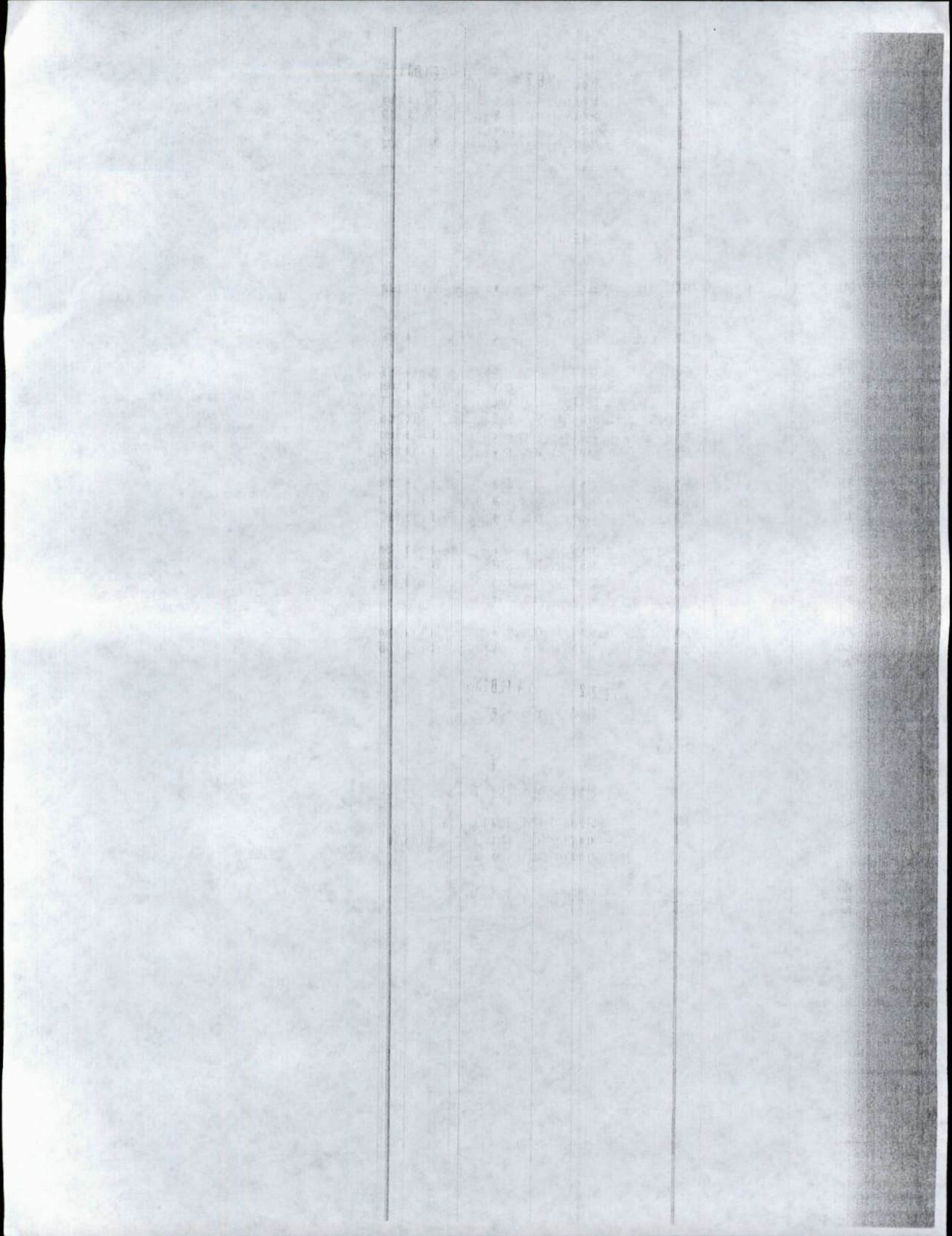



RUES
 Registro Único Empresarial y Social
 Cámara de Comercio

CAMARA DE COMERCIO DE BOGOTA

El presente documento cumple lo dispuesto en el artículo 15 del Decreto Ley 019/12.
 Para uso exclusivo de las entidades del Estado

 LA MATRÍCULA MERCANTIL PROPORCIONA SEGURIDAD Y CONFIANZA EN LOS NEGOCIOS.
 RENEVE SU MATRÍCULA A MAS TARDAR EL 31 DE MARZO Y EVITE SANCIONES DE HASTA 17 S.M.L.M.V.

ESTE CERTIFICADO FUE GENERADO ELECTRÓNICAMENTE Y CUENTA CON UN CODIGO DE VERIFICACIÓN QUE LE PERMITE SER VALIDADO SOLO UNA VEZ, INGRESANDO A WWW.CCB.ORG.CO

RECUERDE QUE ESTE CERTIFICADO LO PUEDE ADQUIRIR DESDE SU CASA U OFICINA DE FORMA FÁCIL, RÁPIDA Y SEGURA EN WWW.CCB.ORG.CO

PARA SU SEGURIDAD DEBE VERIFICAR LA VALIDEZ Y AUTENTICIDAD DE ESTE CERTIFICADO SIN COSTO ALGUNO DE FORMA FÁCIL, RÁPIDA Y SEGURA EN WWW.CCB.ORG.CO/CERTIFICADOSELECTRONICOS/

CERTIFICADO DE EXISTENCIA Y REPRESENTACION LEGAL O INSCRIPCION DE DOCUMENTOS.

LA CAMARA DE COMERCIO DE BOGOTA, CON FUNDAMENTO EN LAS MATRICULAS E INSCRIPCIONES DEL REGISTRO MERCANTIL

 DVERTENCIA: ESTA SOCIEDAD NO HA CUMPLIDO CON LA OBLIGACION LEGAL DE ENOVAR SU MATRICULA MERCANTIL. POR TAL RAZON LOS DATOS CORRESPONDEN A LA ULTIMA INFORMACION SUMINISTRADA POR EL COMERCIANTE EN EL

FORMULARIO DE MATRICULA Y/O RENOVACION DEL AÑO : 2016

 CERTIFICA:

NOMBRE : TRANS UNISA ESPECIAL S A
 N.I.T. : 800211011-9
 DOMICILIO : BOGOTA D.C.

CERTIFICA:

MATRICULA NO: 00571079 DEL 26 DE OCTUBRE DE 1993

CERTIFICA:

RENOVACION DE LA MATRICULA :29 DE JUNIO DE 2016

ULTIMO AÑO RENOVADO : 2016

ACTIVO TOTAL : 1,000,000

TAMAÑO EMPRESA : MICROEMPRESA

CERTIFICA:

DIRECCION DE NOTIFICACION JUDICIAL : calle66a 17-16

MUNICIPIO : BOGOTA D.C.

EMAIL DE NOTIFICACION JUDICIAL : centrocortessf@hotmail.com

DIRECCION COMERCIAL : calle66a 17-16

MUNICIPIO : BOGOTA D.C.

EMAIL COMERCIAL : centrocortessf@hotmail.com

CERTIFICA:

CONSTITUCION: ESCRITURA PUBLICA NO.7.925 NOTARIA 6 DE SANTAFE DE-

BOGOTA DEL 24 DE SEPTIEMBRE DE 1.993, INSCRITA EL 26 DE OCTUBRE -

DE 1.993, BAJO EL NO.425.040 DEL LIBRO IX, SE CONSTITUYO LA SOCIE-

DAD COMERCIAL DENOMINADA: EXPRESO LOS PANCHES S.A.

CERTIFICA:

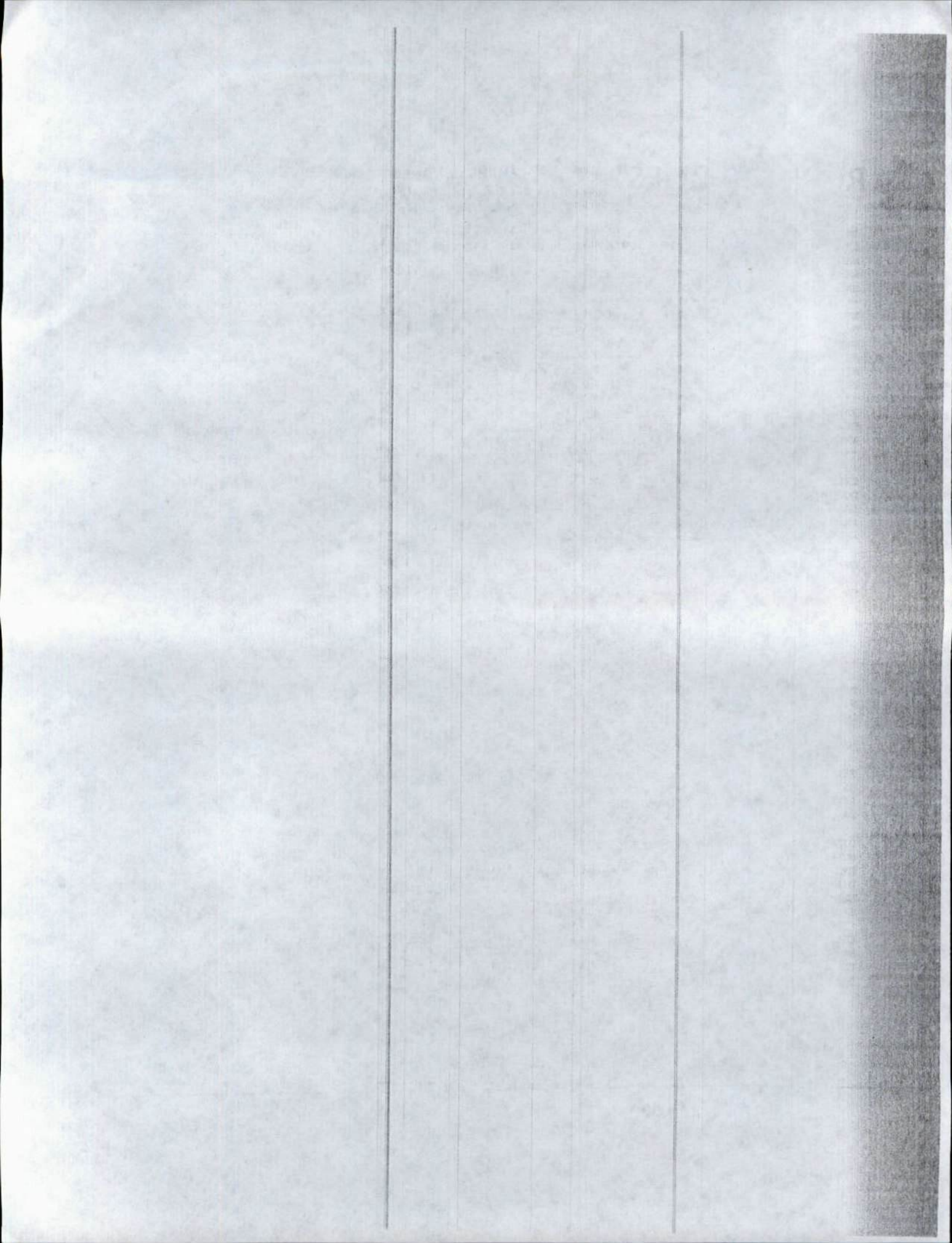



Superintendencia de Puertos y Transporte
República de Colombia



Al contestar, favor citar en el asunto este
No. de Registro 20185500141501



Bogotá, 14/02/2018

Señor
Representante Legal
TRANS UNISA ESPECIAL S.A.
CALLE 66 A No 17 16
BOGOTA - D.C.

Respetado (a) Señor (a)

Para su conocimiento y fines pertinentes de manera atenta me permito comunicarle que la Superintendencia de Puertos y Transporte, expidió la (s) resolución (s) Nos. 5622 de 14/02/2018 POR LA CUAL SE INCORPORA PRUEBAS Y CORRE TRASLADO PARA ALEGAR DENTRO DE UNA INVESTIGACION ADMINISTRATIVA A ESA EMPRESA, para lo cual le anexo fotocopias de la misma.

Sin otro particular.

Diana C. Merchan B.

DIANA CAROLINA MERCHAN BAQUERO*
Coordinadora Grupo Notificaciones

Transcribio: ELIZABETHULLA
Revisó: RAISSA RICAURTE

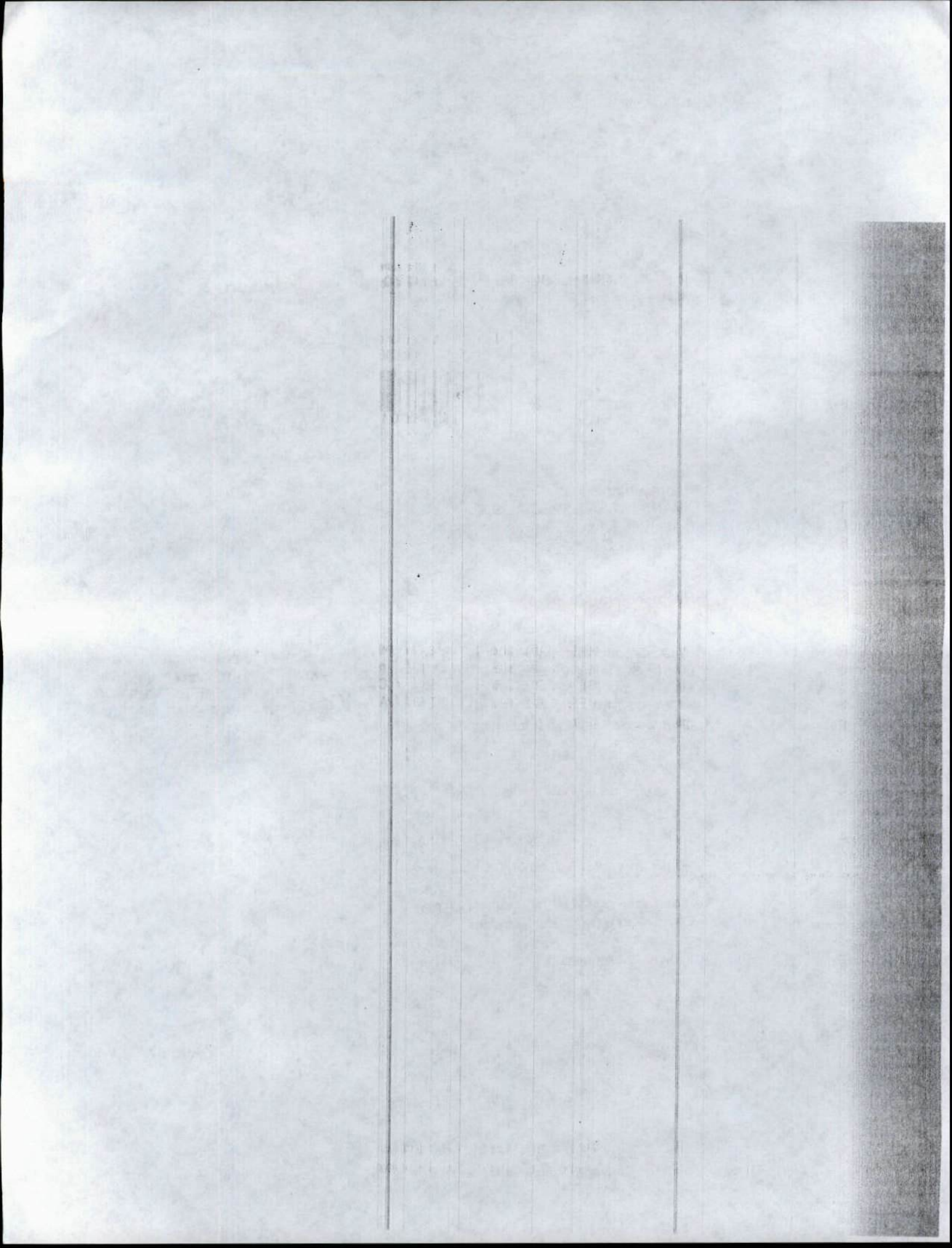



4x72
Servicios Postales
Nacionales S.A.
NIT 900.962917-9
DO 25 de 99 A 98
Línea N.º 01 8000 111 210

REMITENTE

Nombre/ Razón Social
SUPERINTENDENCIA DE
PUERTOS Y TRANSPORTES -
PUERTOS Y TRANS
Dirección: Calle 37 No. 289-21 Barrio
la Soledad

Ciudad: BOGOTÁ D.C.

Departamento: BOGOTÁ D.C.

Código Postal: 111311395

Envío: RN906193153CO

DESTINATARIO

Nombre/ Razón Social:
TRANS UNISA ESPECIAL S.A.

Dirección: CALLE 68 A No 17 16

Ciudad: BOGOTÁ D.C.

Departamento: BOGOTÁ D.C.

Postal: 11221398

Admisión: 44:06

de carga 0020C
00/5/2011

4x72 Motivos: <input checked="" type="checkbox"/> Desconocido <input type="checkbox"/> No Existe Numero <input type="checkbox"/> No Redamado <input type="checkbox"/> No Contactado <input type="checkbox"/> Cerrado <input type="checkbox"/> Dirección Errada <input type="checkbox"/> Faltado <input type="checkbox"/> No Reside <input type="checkbox"/> Fuerza Mayor		Fecha 1: DIA MES AÑO Fecha 2: DIA MES AÑO
Nombre del distribuidor: Liliana Rosas C.C.		Centro de Distribución: Observaciones: Casa 2 pisos Ladillo, D.C. Blanca
Nombre del distribuidor: C.C.		Centro de Distribución: Observaciones:
		

Oficina Principal - Calle 63 No. 9ª - 45 Bogotá D.C.
 Dirección de Correspondencia - Superintendencia de Puertos y Transporte - Calle 37 No. 28 B - 21 Bogotá D.C.
 PBX: 3526700 - Bogotá D.C. Línea de Atención al Ciudadano 01 8000 915615
www.supertransporte.gov.co

