



**Superintendencia de Puertos y Transporte**  
República de Colombia



**GOBIERNO  
DE COLOMBIA**

Bogotá, 14/09/2018

Al contestar, favor citar en el asunto este  
No. de Registro 20185501010791



Señor  
Representante Legal  
MATERIALES AGREGADOS Y TRANSPORTES S.A.S.  
CARRERA 152 NO 67 - 11  
MEDELLIN - ANTIOQUIA

Respetado (a) Señor (a)

Para su conocimiento y fines pertinentes de manera atenta me permito comunicarle que la Superintendencia de Puertos y Transporte, expidió la (s) resolución (s) Nos. 41379 de 14/09/2018 POR LA CUAL SE INCORPORA ACERVO PROBATORIO Y SE CORRIGE TRASLADO PARA ALEGAR DENTRO DE UNA INVESTIGACION ADMINISTRATIVA A ESA EMPRESA, para lo cual le anexo fotocopias de la misma.

Sin otro particular.

**FERNANDO ALFREDO PEREZ ALARCON**  
COORDINADOR GRUPO NOTIFICACIONES

Transcribió: ELIZABETHBULLA  
Revisó: KAROL LOPEZ / MARIA DEL PILAR ORTIZ / RAISSA RICAURTE  
C:\Users\elizabethbulla\Desktop\RESOLUCIONES 2018\14-09-2018\CONTROL\COM 41317.odt

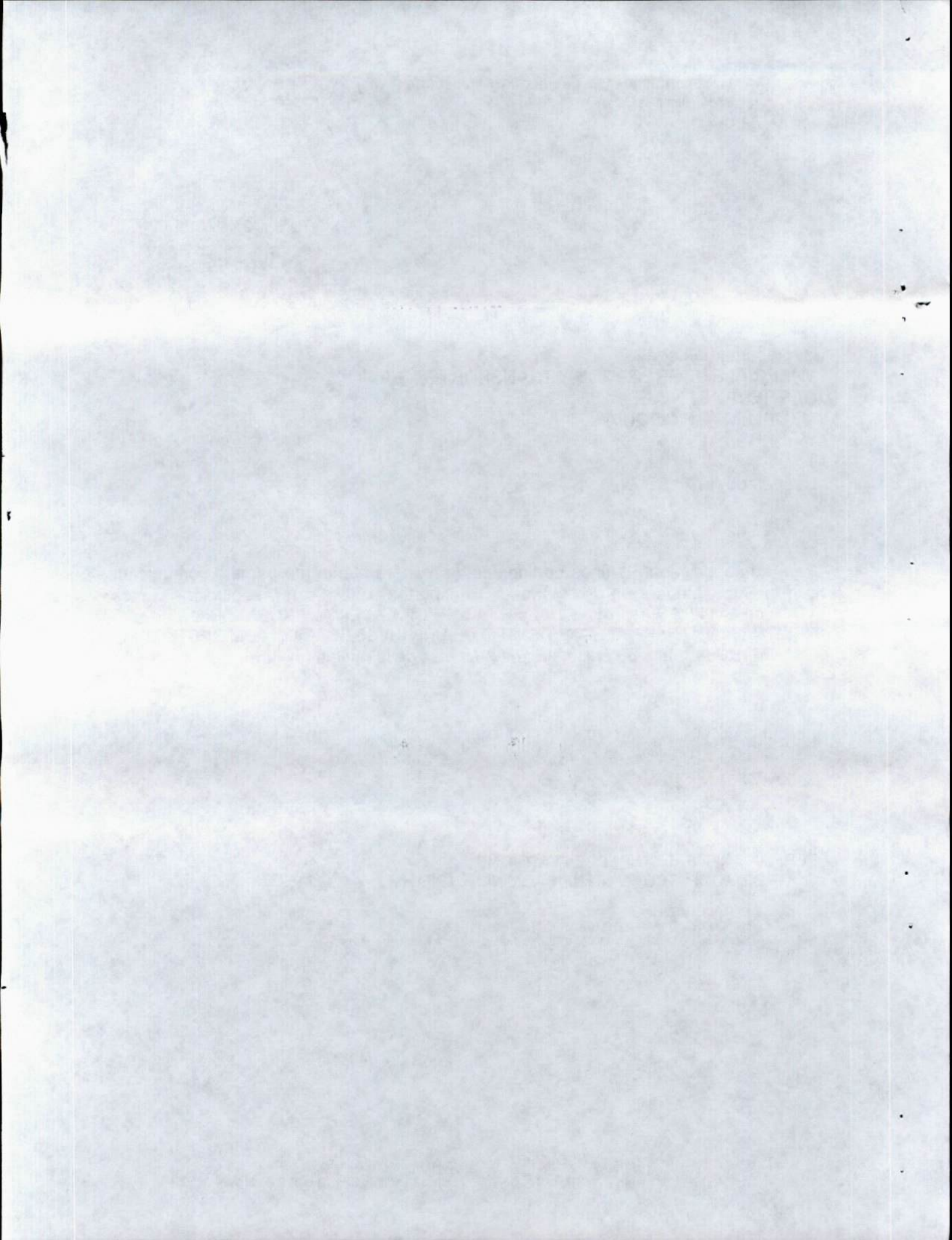



REPÚBLICA DE COLOMBIA



Libertad y Orden

MINISTERIO DE TRANSPORTE  
SUPERINTENDENCIA DE PUERTOS Y TRANSPORTE

AUTO No.  
- 4 1379 14 SEP 2018

Por el cual se incorpora acervo probatorio y se corre traslado para alegatos de conclusión dentro del procedimiento administrativo sancionatorio iniciado mediante Resolución No. 16138 del 06 de Abril de 2018, dentro del expediente virtual No. 2018830348801143E, en contra de la empresa **MATERIALES, AGREGADOS Y TRANSPORTES S.A.S.**, identificada con NIT. 900449464 - 7.

LA SUPERINTENDENTE DELEGADA DE TRÁNSITO Y TRANSPORTE  
TERRESTRE AUTOMOTOR

En ejercicio de las facultades legales y en especial las que le confiere el numeral 3 del artículo 44 del Decreto 101 de 2000, el numeral 3 y 13 del artículo 14 del Decreto 1016 de 2.000, modificado por el Decreto 2741 de 2001, Ley 105 de 1993, Ley 222 de 1995, Decreto 1079 de 2015, demás normas concordantes y,

CONSIDERANDO

Que en virtud a la presunta trasgresión a la Resolución No. 9013 del 27 de mayo de 2015, modificada por las Resoluciones No. 12467 del 06 de julio de 2015 y No. 14720 del 31 de julio de 2015. Se inició investigación administrativa mediante la Resolución No. 16138 del 06 de Abril de 2018 en contra de la empresa **MATERIALES, AGREGADOS Y TRANSPORTES S.A.S.**, identificada con NIT. 900449464 - 7, cuyo cargo se imputo en los siguientes términos:

*"CARGO ÚNICO: MATERIALES, AGREGADOS Y TRANSPORTES S.A.S., IDENTIFICADA CON NIT. 900449464 - 7 presuntamente incumplió la obligación de reportar la información financiera de la vigencia 2014 en los términos y condiciones establecidos en la Resolución No. 9013 del 27 de mayo de 2015, modificada por las Resoluciones No. 12467 del 06 de julio de 2015 y No. 14720 del 31 de julio de 2015, en concordancia con el artículo 34 de la Ley 222 de 1995..."*

Dicho Acto Administrativo fue notificado por **CORREO ELECTRONICO** el día **10 de Abril de 2018**, dando cumplimiento al artículo 66 y ss. del Código de Procedimiento Administrativo y de lo Contencioso Administrativo.

En virtud del artículo 47 de la Ley 1437 de 2011, "por la cual se expide el Código de Procedimiento Administrativo y de lo Contencioso Administrativo", se dispone que "los investigados podrán, dentro de los (15) días siguientes a la notificación de la formulación de cargos, presentar los descargos y solicitar o aportar las pruebas que pretendan hacer valer, además controvertir y/o contradecir las que obran en el expediente.

Conforme a lo anterior, se tiene que el término venció el día **02 de Mayo de 2018**, y la aquí investigada **NO** hizo uso del derecho de defensa y contradicción dentro del mismo, por lo tanto se entiende surtida esta etapa procesal.

Así mismo, el artículo 40 del Código de Procedimiento Administrativo y de lo Contencioso Administrativo ("CPACA"), dispone: "Durante la actuación administrativa y hasta antes de que se profiera la decisión de fondo se podrá aportar, pedir y practicar pruebas de oficio o a petición del interesado sin requisitos



Por el cual se incorpora acervo probatorio y se corre traslado para alegatos de conclusión dentro del procedimiento administrativo sancionatorio iniciado mediante Resolución No. 16138 del 06 de Abril de 2018, dentro del expediente virtual No. 201883034601143E, en contra de la empresa MATERIALES, AGREGADOS Y TRANSPORTES S.A.S., identificada con NIT. 900449464 - 7.

*especiales. (...) Serán admisibles todos los medios de prueba señalados en el Código de Procedimiento Civil<sup>1</sup>. Dicha disposición otorga a la administración la potestad de aportar, pedir y practicar pruebas de oficio hasta antes de que se profiera decisión de fondo.*

Que a través de la Resolución No. 42607 del 26 de Agosto de 2016, "Por medio de la cual se subroga la Resolución No. 20973 de 16 de Octubre de 2015", se adoptó la firma mecánica en algunos documentos y/o actos administrativos expedidos por la Superintendente Delegada de Tránsito y Transporte Terrestre Automotor, con el fin de dar celeridad a lo establecido en el artículo 1º de la Resolución 42607 de 2016.

#### CONSIDERACIONES DEL DESPACHO

Teniendo en cuenta que, la empresa **MATERIALES, AGREGADOS Y TRANSPORTES S.A.S., identificada con NIT. 900449464 - 7**, NO presentó escrito descargos dentro del término legal para hacerlo y con el ánimo de garantizar los principios que rigen las actuaciones administrativas, la Delegada de Tránsito y Transporte Automotor recibió información de los vigilados que no reportaron estados financieros de 2014 exigidos en la Resolución No. 9013 del 27 de mayo de 2015, modificada por las Resoluciones No. 12467 del 06 de julio de 2015 y No. 14720 del 31 de julio de 2015 en el sistema VIGIA.

En el marco de lo expuesto, en ejercicio de su potestad y teniendo en cuenta lo señalado por el Consejo de Estado Sala de lo Contencioso Administrativo sección Cuarta, en la sentencia del 23 de julio de 2009, expediente No. 25000-23-25-000-2007-00460-02 (0071-09), en el sentido que:

*"Las pruebas deben ceñirse al asunto materia del proceso y se rechazarán las que versen sobre hechos notoriamente impertinentes y las manifiestamente superfluas. Lo anterior significa que las pruebas deben ser conducentes, pertinentes y eficaces y el medio probatorio spto jurídicamente para demostrar los hechos alegados. (...) Es decir, que la conducencia es la aptitud legal del medio probatorio para probar el hecho que se investiga, y que requiere de dos requisitos esenciales, que son: que el medio probatorio respectivo este autorizado y no prohibido expresa o tácitamente por la ley; y que ese medio probatorio solicitado no esté, prohibido en particular para el hecho que con él se pretende probar. En tanto que la pertinencia se refiera a que el medio probatorio guarde relación con los hechos que se pretenden demostrar".*

Conforme a lo anterior, esta Delegada procede a pronunciarse respecto de las pruebas a incorporar, al tenor de su pertinencia, utilidad y conducencia, en consonancia con lo previsto en los artículos 40 y 47 de la Ley 1437 de 2011; la Resolución No. 9013 del 27 de mayo de 2015, modificada por las Resoluciones No. 12467 del 06 de julio de 2015 y No. 14720 del 31 de julio de 2015 publicadas en la página Web de la entidad [www.supertransporte.gov.co](http://www.supertransporte.gov.co), y a su vez registradas y publicadas en el Diario Oficial de la República de Colombia; en los siguientes términos:

**Incorporar y tener como pruebas documentales, las siguientes por considerarse necesarias y conducentes:**

1. Publicación de las Resoluciones No. 9013 del 27 de mayo de 2015 modificada por las Resoluciones No. 12467 del 06 de julio de 2015 y No. 14720 del 31 de julio de 2015 en la página Web de la Entidad [www.supertransporte.gov.co](http://www.supertransporte.gov.co), y a su vez registradas y publicadas en el Diario Oficial de la República de Colombia.
2. Copia del memorando No. 20175400271193 del 28 de noviembre de 2017 que remite el listado de las empresas que no ingresaron la información de Estados Financieros del año 2014 a través del Sistema VIGIA.
3. Acto Administrativo No. 16138 del 06 de Abril de 2018, y la respectiva constancia de notificación.

<sup>1</sup>Con relación a lo dispuesto por el numeral 6 del artículo 627 del Código General del Proceso, respecto de los artículos relativos a los medios de prueba en el proceso civil, que entraron en vigencia a partir del 1 de enero de 2014, valga recordar que estos no se encuentran sujetos a la implementación gradual establecida para los despachos judiciales por el Acuerdo No. PSA13-10073 de 27 de diciembre de 2013 de la Sala Administrativa del Consejo Superior de la Judicatura, como quiera que la función de policía administrativa ejercida por esta Superintendencia, dista de las actividades jurisdiccionales de la Rama Judicial.



Por el cual se incorpora acervo probatorio y se corre traslado para alegatos de conclusión dentro del procedimiento administrativo sancionatorio iniciado mediante Resolución No. 16138 del 06 de Abril de 2018, dentro del expediente virtual No. 2018830348801143E, en contra de la empresa MATERIALES, AGREGADOS Y TRANSPORTES S.A.S., identificada con NIT. 900449464 - 7.

4. Captura de pantalla del sistema VIGIA correspondiente a la empresa, donde se evidencia que en el módulo de vigilancia financiera se encuentra pendiente el reporte de la información financiera para la vigencia 2014.
5. Captura de pantalla de la página web del Ministerio de Transporte, en donde se puede evidenciar el estado de la habilitación de la vigilada.

En consecuencia, las pruebas incorporadas en el presente proveído se consideran conducentes, pertinentes y útiles para el esclarecimiento de los hechos materia de investigación, pues resultan el medio idóneo que permite establecer el cumplimiento de la normatividad anteriormente enunciada y en consecuencia determinar si existió o no, transgresión a dichas normas. Por tanto, señala ésta Autoridad de Tránsito y Transporte que las pruebas documentales arriba referidas serán objeto de apreciación y valoración para proferir decisión de fondo, que será lo que a Derecho corresponda.

Además de lo anterior, este despacho no practicará pruebas de oficio, por considerar que los medios probatorios que reposan y hacen parte integral del expediente en el presente procedimiento administrativo sancionatorio son suficientes para determinar la presunta transgresión a las normas señaladas en la formulación del cargo, por lo cual dicho acervo probatorio será valorado conforme a la regla de la sana crítica y la razón lógica para resolver de fondo la presente actuación.

Conforme a lo expuesto, y de acuerdo a lo establecido en el inciso segundo del artículo 48 de la Ley 1437 de 2011, se corre traslado a la empresa **MATERIALES, AGREGADOS Y TRANSPORTES S.A.S., identificada con NIT. 900449464 - 7**, para que en el término de diez (10) días siguiente al recibo de esta comunicación presente el respectivo escrito de alegatos de conclusión.

Cabe advertir, que el expediente queda a disposición del investigado para su revisión y respectivo análisis probatorio, en las instalaciones de esta Superintendencia durante el periodo probatorio y el traslado del mismo, ello con la finalidad de garantizar el debido proceso en conjunto con el principio de publicidad, el derecho a la defensa y el de contradicción.

En mérito de lo expuesto anteriormente,

#### RESUELVE

**ARTÍCULO PRIMERO: INCORPORAR** dentro de la presente investigación administrativa las pruebas documentales que reposan en el expediente y las enunciadas en la parte motiva del presente Acto Administrativo.

**ARTÍCULO SEGUNDO: EXHORTAR** a la empresa **MATERIALES, AGREGADOS Y TRANSPORTES S.A.S., identificada con NIT. 900449464 - 7**, para que en el mismo término otorgado en el artículo tercero del presente Acto Administrativo, de cumplimiento a la obligación establecida en la Ley 222 de 1995 y regulada en la Resolución No. 9013 del 27 de mayo de 2015, modificada por las Resoluciones No. 12467 del 06 de julio de 2015 y No. 14720 del 31 de julio de 2015.

**ARTÍCULO TERCERO:** Correr traslado a la empresa **MATERIALES, AGREGADOS Y TRANSPORTES S.A.S., identificada con NIT. 900449464 - 7**, por un término de diez (10) días siguientes a la comunicación este auto, para que presente los alegatos de conclusión respectivos en el curso de esta investigación administrativa.

**ARTÍCULO CUARTO: COMUNICAR** el contenido del presente Auto al Representante Legal o a quien haga sus veces de la empresa **MATERIALES, AGREGADOS Y TRANSPORTES S.A.S., identificada con NIT. 900449464 - 7**, ubicado en **MEDELLIN / ANTIOQUIA, en la CARRERA 152 67 11**, conforme a lo establecido en el artículo 66 y siguientes del Código de Procedimiento Administrativo y de lo Contencioso Administrativo.

**ARTÍCULO QUINTO:** Una vez surtida la respectiva comunicación, remítase copia de la misma al Grupo de Investigaciones y Control de la Delegada de Tránsito y Transporte Terrestre Automotor para que obre dentro del expediente.



Por el cual se incorpora acervo probatorio y se corre traslado para alegatos de conclusión dentro del procedimiento administrativo sancionatorio iniciado mediante Resolución No. 16138 del 06 de Abril de 2018, dentro del expediente virtual No. 2018830345801143E, en contra de la empresa MATERIALES, ABREGADOS Y TRANSPORTES S.A.S., identificada con NIT. 900449464 - 7.

**ARTÍCULO SEXTO:** Contra el presente auto no procede recurso alguno de conformidad con el artículo 40 del Código de Procedimiento Administrativo y de lo Contencioso Administrativo.

4 1379 14 SEP 2018

**COMUNÍQUESE Y CÚMPLASE**

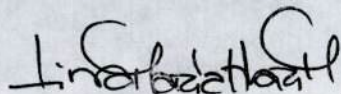

**LINA MARIA MARGARITA HUARI MATEUS**  
Superintendente Delegada de Tránsito y Transporte  
Terrestre Automotor

Proyectó: Vanessa Barrera *VB*  
Revisó: Valentina Rubiano / Coord. Grupo Investigaciones y Control.





**RUES**  
Registro Único Empresarial y Social  
Cámara de Comercio

## CAMARA DE COMERCIO DE MEDELLIN

El presente documento cumple lo dispuesto en el artículo 15 del Decreto Ley 019/12.  
Para uso exclusivo de las entidades del Estado

El primer jueves hábil de diciembre de este año se elegirá Junta Directiva de la Cámara de Comercio de Medellín para Antioquia. La inscripción de listas de candidatos debe hacerse durante la segunda quincena del mes de octubre. Para información detallada podrá comunicarse al teléfono 360 22 62 o dirigirse a la sede principal, a las sedes autorizadas para este efecto, o a través de la página web [www.camaramedellin.com.co](http://www.camaramedellin.com.co)

### CERTIFICADO DE EXISTENCIA Y REPRESENTACIÓN

El SECRETARIO DE LA CAMARA DE COMERCIO DE MEDELLÍN PARA ANTIOQUIA, con fundamento en las matrículas e inscripciones del Registro Mercantil,

#### CERTIFICA

#### NOMBRE, IDENTIFICACIÓN Y DOMICILIO

NOMBRE: MATERIALES, AGREGADOS Y TRANSPORTES S.A.S.  
MATRICULA: 21-452009-12  
DOMICILIO: MEDELLIN  
NIT: 900449464-7

#### MATRÍCULA MERCANTIL

Matrícula mercantil número: 21-452009-12  
Fecha de matrícula: 08/07/2011  
Ultimo año renovado: 2018  
Fecha de renovación de la matrícula: 29/03/2018  
Activo total: \$889.410.215  
Grupo NIIF: 2 - Grupo I. NIIF Plenas.

#### UBICACIÓN Y DATOS GENERALES

Dirección del domicilio principal: Carrera 152 67 11  
Municipio: MEDELLÍN, ANTIOQUIA, COLOMBIA  
Teléfono comercial 1: 4204571  
Teléfono comercial 2: 3015363973  
Teléfono comercial 3: No reporto  
Correo electrónico:  
antonioragi@yahoo.com.mx  
materiales\_agregados\_transportes@yahoo.com

Dirección para notificación judicial: Carrera 152 67 11  
Municipio: MEDELLÍN, ANTIOQUIA, COLOMBIA  
Telefono para notificación 1: 4204571  
Telefono para notificación 2: 3015363973  
Telefono para notificación 3: No reporto  
Correo electrónico de notificación:  
materiales\_agregados\_transportes@yahoo.com

Autorización para notificación personal a través del correo electrónico de conformidad con lo establecido en el artículo 67 del código de Procedimiento Administrativo y de lo Contencioso Administrativo: SI





**RUES**  
Registro Único Empresarial y Social  
Cámara de Comercio

## CAMARA DE COMERCIO DE MEDELLIN

El presente documento cumple lo dispuesto en el artículo 15 del Decreto Ley 019/12.  
Para uso exclusivo de las entidades del Estado

### CLASIFICACIÓN DE ACTIVIDADES ECONÓMICAS - CIIU

**Actividad principal:**

4923: Transporte de carga por carretera

**Actividad secundaria:**

4290: Construcción de otras obras de ingeniería civil

**Otras actividades:**

4799: Otros tipos de comercio al por menor no realizado en establecimientos, puestos de venta o mercados.

### CONSTITUCIÓN

CONSTITUCION: Que por Documento privado de junio 28 de 2011, del Accionista Único, registrado en esta Entidad en julio 08 de 2011, en el libro 9, bajo el No 12400, se constituyó una Sociedad Comercial Por Acciones Simplificada denominada:

MATERIALES, AGREGADOS Y TRANSPORTES S.A.S.

### LISTADO DE REFORMAS

REFORMA: Que hasta la fecha la sociedad no ha sido reformada.

### TERMINO DE DURACIÓN

VIGENCIA: Que la sociedad no se halla disuelta y su duración es indefinida.

### OBJETO SOCIAL

OBJETO SOCIAL: El transporte La compra, y venta, y/o distribución de toda clase de mercancías, productos, materias primas y/o artículos necesarios para el sector de servicios y bienes de capital de la construcción, y el transporte de materiales agregados arenas, triturados, asfaltos, piedra, escombros, aquellos que tengan incidencia en obras civiles. No obstante lo anterior, podrá dedicarse a cualquier objeto lícito de comercio. Se entienden incluidos en el objeto principal antes descrito, los actos directamente relacionados con el mismo y los que tengan como finalidad ejercer los derechos o cumplir las obligaciones, legal o convencionalmente derivados de la existencia y actividad de la sociedad.

Para la cabal realización de su objeto, la sociedad podrá adquirir, usufructuar, gravar o limitar, dar o tomar en arrendamiento o a otro título, toda clase de bienes muebles o inmuebles y enajenarlos cuando por razones de necesidad o conveniencia fuere aconsejable su disposición, dar en garantía sus bienes muebles o inmuebles y celebrar todas las operaciones de crédito que le permitan obtener los fondos u otros activos necesarios para el desarrollo de la sociedad; constituir sociedades filiales para el establecimiento y explotación de sociedades destinadas a la realización de cualesquiera de las actividades comprendidas en el objeto social y tomar interés como partícipe, asociada o accionista, fundadora o no, en otras sociedades de objeto análogo o complementarios al suyo, hacer aportes en dinero, en especie o en servicio a otras sociedades, enajenar sus acciones, hacer inversiones en acciones y bonos, fusionarse con tales sociedades o absorberlas; adquirir patentes, nombres comerciales y demás derechos de propiedad industrial y adquirir u otorgar concesiones para su explotación; y en





**RUES**  
Registro Único Empresarial y Social  
Cámara de Comercio

**CAMARA DE COMERCIO DE MEDELLIN**

El presente documento cumple lo dispuesto en el artículo 15 del Decreto Ley 019/12.  
Para uso exclusivo de las entidades del Estado

general, celebrar, ejecutar, toda clase de contratos, actos u operaciones sobre bienes muebles o inmuebles, de carácter civil o comercial que guarden relación afín con el objetivo social expresado en el presente artículo. Igualmente en desarrollo de su objeto social, la Sociedad podrá comprar, vender, adquirir a título oneroso o enajenar en igual forma toda clase de bienes muebles o inmuebles; dar en prenda los primeros e hipotecar los segundos; girar, endosar, adquirir, aceptar, cobrar, prestar, pagar o cancelar títulos valores o cualesquiera otros efectos de comercio y aceptarlos en pago; obtener derechos sobre propiedades de marcas, patentes y privilegios en cesión o a cualquier título. En cumplimiento de su objeto social podrá, entonces, la Sociedad, abrir, mantener y administrar fábricas, sucursales, agencias, oficinas y depósitos. Podrá concurrir la Sociedad a la constitución de otras sociedades y adquirir acciones, cuotas o partes de interés social en sociedades de la misma índole o cuya actividad se relacione con el objeto social de la Sociedad y representar o agenciar a personas naturales o jurídicas dedicadas a las mismas actividades o que sirvan a la misma realización del objeto social, lo mismo que participar en fusiones con sociedades del mismo objeto social y, en general, a la celebración de actos o contratos que tiendan al mejor desarrollo de la sociedad social los que indiquen una inversión fructífera de los medios disponibles.

**HABILITACIÓN (ES) ESPECIAL (ES)**

No se ha inscrito el Acto Administrativo que lo habilita para prestar el servicio público Automotor en la modalidad de carga

**CAPITAL**

QUE EL CAPITAL DE LA SOCIEDAD ES:	NRO. ACCIONES	VALOR NOMINAL
AUTORIZADO	100.000	\$2.000,00
SUSCRITO	25.000	\$2.000,00
PAGADO	25.000	\$2.000,00

**ÓRGANOS DE ADMINISTRACIÓN Y DIRECCIÓN**

**REPRESENTACION LEGAL:** La representación legal estará en cabeza de un Gerente General y tendrá a su cargo la inmediata dirección y administración de los negocios sociales con sujeción a las disposiciones legales y estatutarias. Todos los funcionarios y empleados de la sociedad, estarán subordinados a él y bajo su dirección e inspección inmediata.

El Accionista Único se reserva, en cualquier tiempo, la posibilidad de nombrar un suplente quien reemplazará al gerente en sus faltas temporales o transitorias con las mismas facultades que de él emanan.

**NOMBRAMIENTOS:**

CARGO	NOMBRE	IDENTIFICACION
REPRESENTANTE LEGAL Y GERENTE	JAIRO ANTONIO RAMOS GIRALDO DESIGNACION	73.116.979
SUPLENTE	VACANTE	

Por Documento privado de junio 28 de 2011, del Accionista Único,





## CAMARA DE COMERCIO DE MEDELLIN

El presente documento cumple lo dispuesto en el artículo 15 del Decreto Ley 019/12.  
Para uso exclusivo de las entidades del Estado

registrado en esta Entidad en julio 08 de 2011, en el libro 9, bajo el No 12400.

FUNCIONES: Son funciones del Gerente General:

- 1) Representar a la sociedad judicial y extrajudicialmente.
- 2) Designar a los funcionarios o empleados de la compañía, y fijarles su remuneración.
- 3) Celebrar todo acto o contrato correspondiente al giro ordinario del negocio, y constituir prendas, hipotecas o cualquier otro gravamen que afecte los activos de la compañía, o celebrar actos o contratos de disposición de activos fijos o contraer obligaciones a cargo de la sociedad.
- 4) Otorgar los poderes necesarios para la inmediata defensa de los intereses de la sociedad.
- 5) Apremiar a los empleados y funcionarios de la sociedad para que cumplan oportunamente con los deberes de sus cargos y vigilar continuamente la marcha de la empresa social.

PARÁGRAFO: El Gerente General podrá delegar en su suplente aquellas funciones que por ley o por estatutos no le correspondan ejercer de manera privativa. Así mismo, podrá reasumir en cualquier tiempo las funciones que hubiere delegado.

### REVISORÍA FISCAL

#### REVISOR FISCAL

CARGO	NOMBRE	IDENTIFICACION
REVISOR FISCAL	BLANCA LUZ MOLINA MONCADA DESIGNACION	43.494.131

Por Documento Privado del 15 de junio de 2016, del Único Accionista, registrado(a) en esta Cámara el 19 de agosto de 2016, en el libro 9, bajo el número 19012

### ESTABLECIMIENTO(S) DE COMERCIO

QUE A NOMBRE DE LA SOCIEDAD FIGURA MATRICULADO EN ESTA CÁMARA DE COMERCIO, EL SIGUIENTE ESTABLECIMIENTO DE COMERCIO, SUCURSAL O AGENCIA.

Nombre: MATERIALES, AGREGADOS Y TRANSPORTES S.A.S.  
Matrícula número: 21-513997-02  
Ultimo año renovado: 2018  
Fecha de renovación de la matrícula mercantil: 2018/03/29  
Categoría: Establecimiento-Principal  
Dirección: Carrera 50 B 77 AA 39  
Municipio: MEDELLIN, ANTIOQUIA, COLOMBIA

Actividad comercial:

- 4923: Transporte de carga por carretera
- 4290: Construcción de otras obras de ingeniería civil
- 4799: Otros tipos de comercio al por menor no realizado en





**RUES**  
Registro Único Empresarial y Social  
Cámara de Comercio

## **CAMARA DE COMERCIO DE MEDELLIN**

El presente documento cumple lo dispuesto en el artículo 15 del Decreto Ley 019/12.  
Para uso exclusivo de las entidades del Estado

establecimientos, puestos de venta o mercados.

LA INFORMACIÓN COMPLETA DE LOS ESTABLECIMIENTOS DE COMERCIO, ASÍ COMO LAS MEDIDAS CAUTELARES Y GRAVAMENES QUE RECAEN SOBRE ESTOS, SE ENCUENTRA EN EL RESPECTIVO CERTIFICADO DE MATRÍCULA MERCANTIL, EL CUAL DEBERÁ SOLICITARSE DE MANERA INDEPENDIENTE.

SE RECOMIENDA VERIFICAR EL PORTAL [WWW.GARANTIASMOBILIARIAS.COM.CO](http://WWW.GARANTIASMOBILIARIAS.COM.CO) DONDE PUEDEN OBRAR INSCRIPCIONES ADICIONALES RELATIVAS A GARANTIAS MOBILIARIAS, CONTRATOS QUE GARANTICEN OBLIGACIONES O LIMITACIONES DE LA PROPIEDAD.

### INFORMACIÓN COMPLEMENTARIA

#### CERTIFICA

Que en la CAMARA DE COMERCIO DE MEDELLÍN PARA ANTIOQUIA, no aparece inscripción posterior a la anteriormente mencionada, de documentos referentes a reforma, disolución, liquidación o nombramiento de representantes legales de la expresada entidad.

Los actos de inscripción aquí certificados quedan en firme diez (10) días hábiles después de la fecha de su notificación, siempre que los mismos no hayan sido objeto de los recursos, en los términos y en la oportunidad establecidas en los artículos 74 y 76 del Código de Procedimiento Administrativo y de lo Contencioso Administrativo.



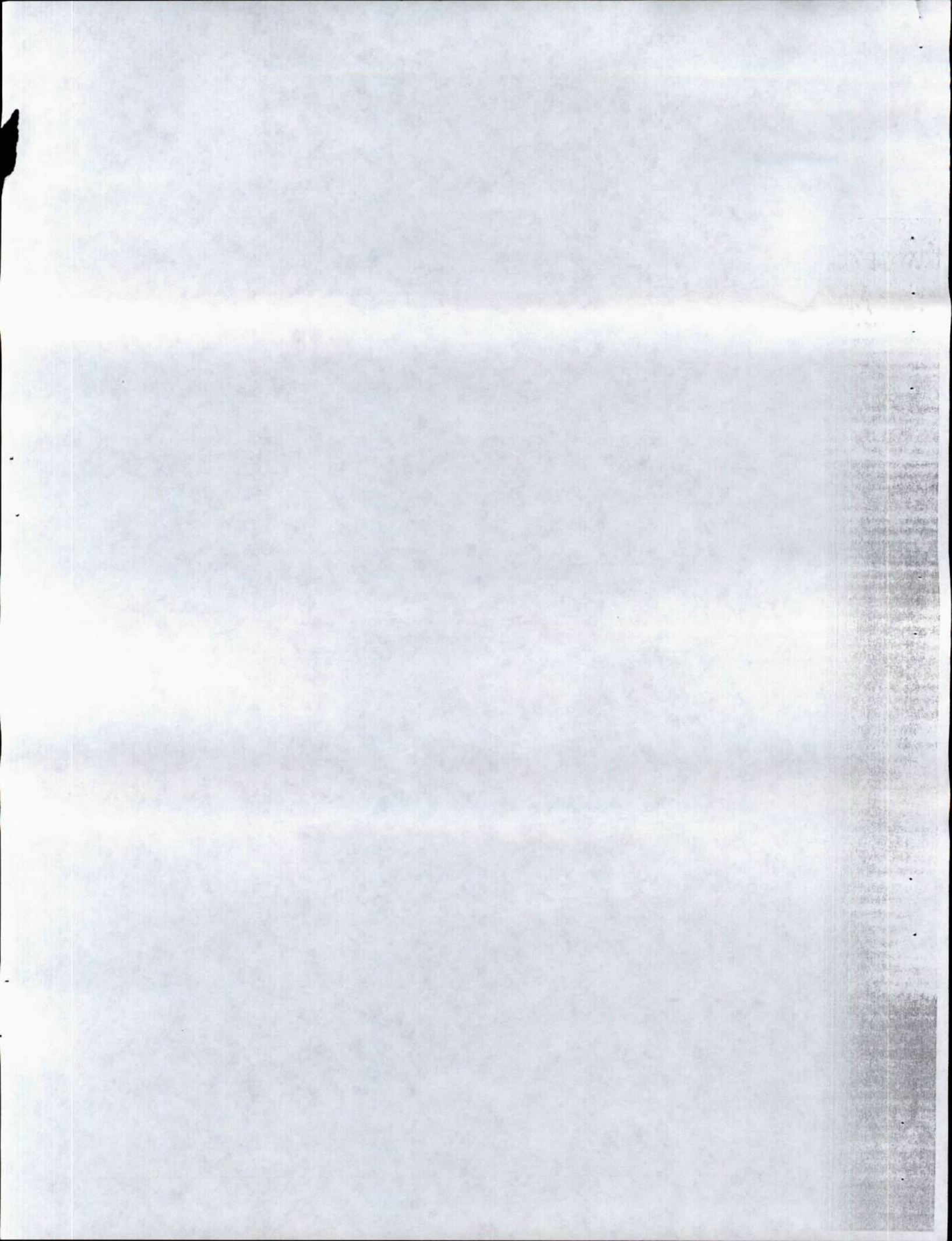





A continuación, podrá consultar o generar una nueva entrada de información.

MATERIALES AGREGADOS Y TRANSPORTES S A S / NIT: 900449464

Entrega de información

Usted tiene 8 entregas pendientes...

Entregas pendientes + Consultar entregas

Fecha programada	Fecha entrega	Fecha Inicial Información	Fecha final información	Año reportado	Estado	Fecha límite entrega	Historial	Tipo entrega	Opciones
10/04/2017		01/01/2011	31/12/2011	2011	En Proceso	14/09/2013	<a href="#">Consultar traza</a>	Secundaria	
10/04/2017		01/01/2011	31/12/2011	2011	En Proceso	30/05/2012	<a href="#">Consultar traza</a>	Principal	
10/04/2017		01/01/2012	31/12/2012	2012	Pendiente	04/09/2013	<a href="#">Consultar traza</a>	Principal	
10/04/2017		01/01/2015	31/12/2015	2015	Pendiente	05/07/2016	<a href="#">Consultar traza</a>	Principal	
10/04/2017		01/01/2013	31/12/2013	2013	Pendiente	20/05/2014	<a href="#">Consultar traza</a>	Principal	
10/04/2017		01/01/2013	31/12/2013	2013	Pendiente	31/08/2015	<a href="#">Consultar traza</a>	Secundaria	
10/04/2017		01/01/2014	31/12/2014	2014	Pendiente	31/08/2015	<a href="#">Consultar traza</a>	Principal	
10/04/2017		01/01/2012	31/12/2012	2012	Pendiente	20/05/2014	<a href="#">Consultar traza</a>	Secundaria	



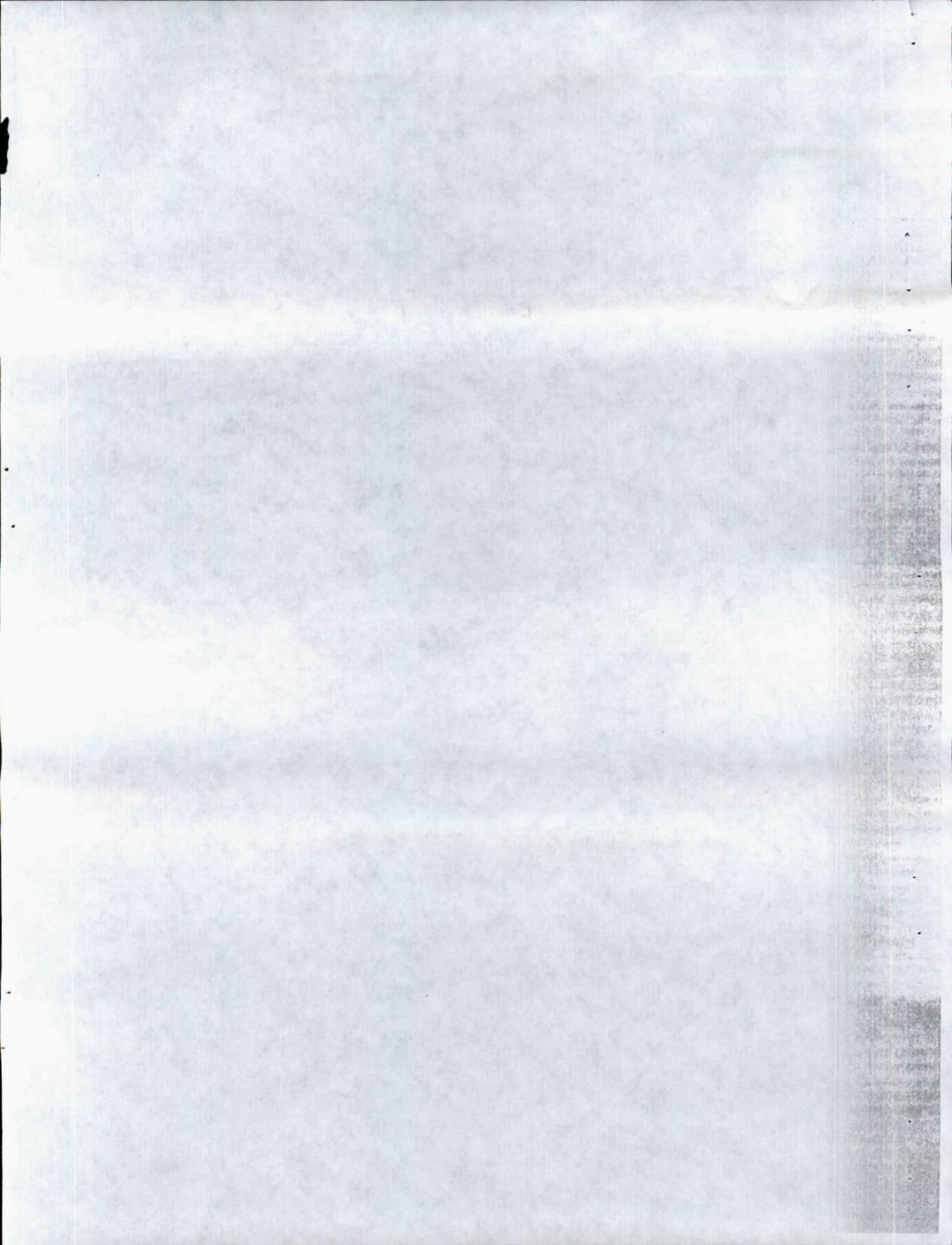





MINTRANSPORTE



TODOS POR UN  
NUEVO PAÍS

PAZ EQUIDAD EDUCACIÓN

República de  
Colombia

Ministerio  
de  
Transporte  
Servicios y consultas  
en línea

### DATOS EMPRESA

NTT EMPRESA	9004494647
NOMBRE Y SIGLA	EMPRESA DE CARGA MATERIALES, AGREGADOS Y TRANSPORTES S.A.S. -
DEPARTAMENTO Y MUNICIPIO	Antioquia - MEDELLIN
DIRECCIÓN	CALLE 56 No. 47-23 OFIC. 806
TELÉFONO	2512903
FAX Y CORREO ELECTRÓNICO	-
REPRESENTANTE LEGAL	JAIRO ANTONIORAMOSGIRALDO

Las empresas de transporte deben verificar los datos publicados y si se requiere realizar alguna corrección o actualización de ellos, la comunicarán al siguiente correo electrónico: [empresas@mintransporte.gov.co](mailto:empresas@mintransporte.gov.co)

### MODALIDAD EMPRESA

NUMERO RESOLUCIÓN	FECHA RESOLUCIÓN	MODALIDAD	ESTADO
134	14/09/2011	CG TRANSPORTE DE CARGA	H

C= Cancelada

H= Habilitada



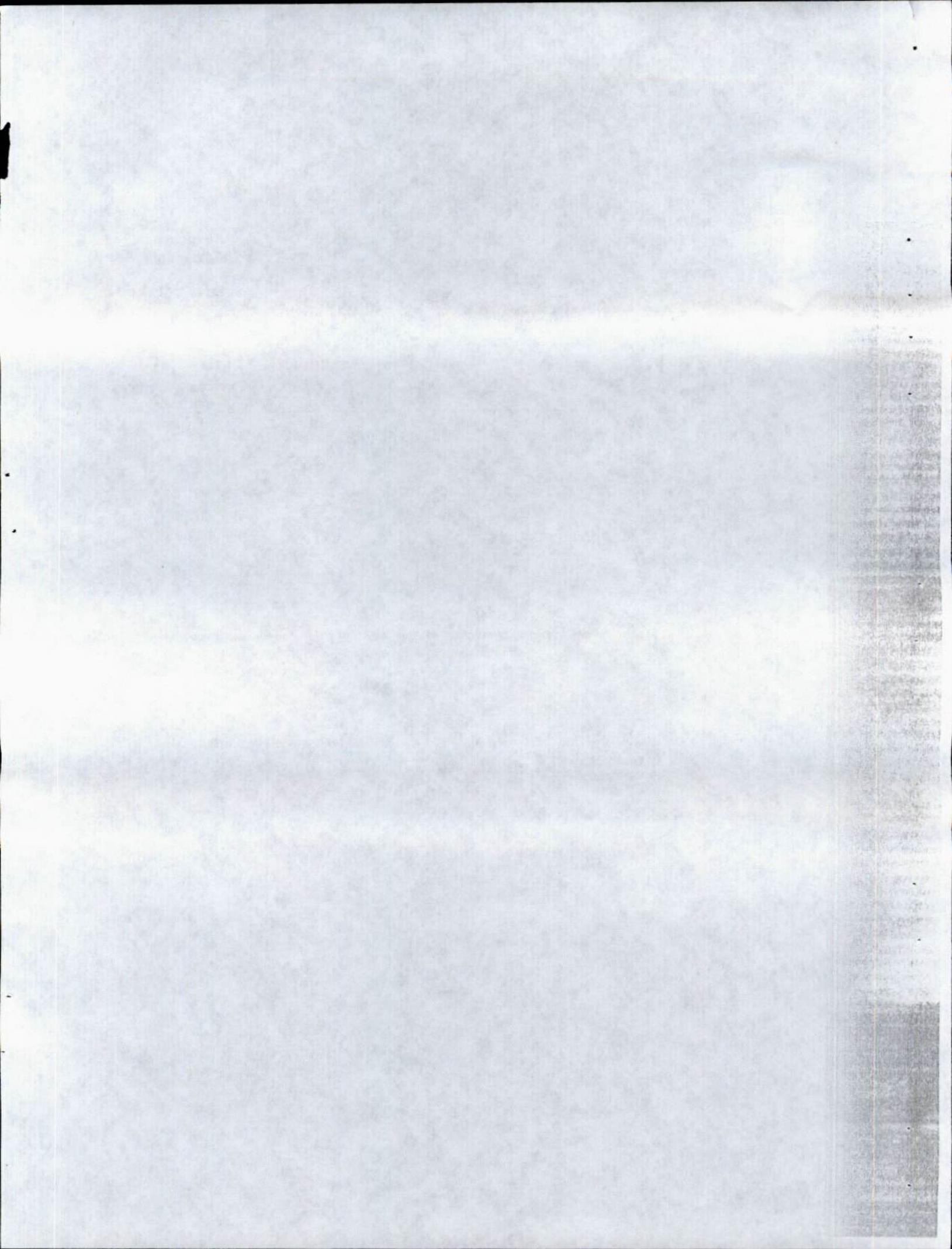



**PROSPERIDAD  
PARA TODOS**

**Superintendencia de Puertos y Transporte**  
República de Colombia



**42**  
Servicios Postales  
Redes S.A.  
NIT 900 002917-9  
C.G. 25.995 A 55  
Línea Nal. 01 8000 111 210

**REMITENTE**  
Nombre/ Razón Social: SUPERINTENDENCIA DE PUERTOS Y TRANSPORTES - PUERTOS Y TRANSPORTES S.A.  
Dirección: Calle 37 No. 28B-21 Barrio a sociedad

Ciudad: BOGOTÁ D.C.  
Departamento: BOGOTÁ D.C.  
Código Postal: 111311395  
Envío: RA013763029CO

**DESTINATARIO**  
Nombre/ Razón Social: MATEMATES AGRICULTORES Y TRANSPORTES S.A.S.  
Dirección: CARRETERA 152 NO 67 - 11 Ciudad MEDALLA MANTOQUIA Departamento: ANTIOQUIA

**Código Postal:**  
**Fecha Pre-Admisión:** 19/09/2018 15:37:27  
Min. Transporte Lic. de carga 000200 del 20/05/2011

Oficina Principal - Calle 63 No. 9ª - 45 Bogotá D.C.  
Dirección de Correspondencia - Superintendencia de Puertos y Transporte - Calle 37 No. 28 B - 21 Bogotá D.C.  
PBX: 3526700 - Bogotá D.C. Línea de Atención al ciudadano 01 8000 915615  
[www.supertransporte.gov.co](http://www.supertransporte.gov.co)



