

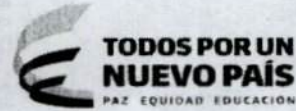

Superintendencia de Puertos y Transporte
República de Colombia



Al contestar, favor citar en el asunto este
No. de Registro 20185500900921



Bogotá, 21/08/2018

Señor
Representante Legal
TRANSPORTES COLMENA S.A.S.
CARRERA 5 NO 2-67 BARRIO CENTRO
ANAPOIMA - CUNDINAMARCA

Respetado (a) Señor (a)

Para su conocimiento y fines pertinentes de manera atenta me permito comunicarle que la Superintendencia de Puertos y Transporte, expidió la (s) resolución (s) Nos. 37134 de 21/08/2018 POR LA CUAL SE INCORPORA ACERVO PROBATORIO Y SE CORRE TRASLADO PARA ALEGAR DENTRO DE UNA INVESTIGACION ADMINISTRATIVA A ESA EMPRESA, para lo cual le anexo fotocopias de la misma.

Sin otro particular.

Diana C. Merchán B.

DIANA CAROLINA MERCHAN BAQUERO*
Coordinadora Grupo Notificaciones

Transcribio: ELIZABETHULLA
Revisó: Revisó: KAROL LOPEZ / MARIA DEL PILAR ORTIZ / RAISSA RICAURTE

REPÚBLICA DE COLOMBIA



MINISTERIO DE TRANSPORTE
SUPERINTENDENCIA DE PUERTOS Y TRANSPORTE

AUTO No.
- 3 7 1 3 4 2 1 AGO 2018

Por el cual se incorpora acervo probatorio y se corre traslado para alegatos de conclusión dentro del procedimiento administrativo sancionatorio iniciado mediante Resolución No. 14338 del 26 de marzo de 2018, dentro del expediente virtual No. 2018830348800962E, en contra de TRANSPORTES COLMENA S.A.S., identificada con NIT. 900228984 -7.

LA SUPERINTENDENTE DELEGADA DE TRÁNSITO Y TRANSPORTE
TERRESTRE AUTOMOTOR

En ejercicio de las facultades legales y en especial las que le confiere el numeral 3 del artículo 44 del Decreto 101 de 2000, el numeral 3 y 13 del artículo 14 del Decreto 1016 de 2.000, modificado por el Decreto 2741 de 2001, Ley 105 de 1993, Ley 222 de 1995, Decreto 1079 de 2015, demás normas concordantes y,

CONSIDERANDO

Que en virtud a la presunta trasgresión a la Resolución No. 9013 del 27 de mayo de 2015, modificada por las Resoluciones No. 12467 del 06 de julio de 2015 y No. 14720 del 31 de julio de 2015. Se inició investigación administrativa mediante la Resolución No. 14338 del 26 de marzo de 2018, dentro del expediente virtual No. 2018830348800962E, en contra de TRANSPORTES COLMENA S.A.S., identificada con NIT. 900228984 -7., cuyos cargos se imputaron en los siguientes términos:

"CARGO ÚNICO: TRANSPORTES COLMENA S.A.S., identificada con NIT. 900228984 -7, presuntamente incumplió la obligación de reportar la información financiera de la vigencia 2014 en los términos y condiciones establecidos en la Resolución No. 9013 del 27 de mayo de 2015, modificada por las Resoluciones No. 12467 del 06 de julio de 2015 y No. 14720 del 31 de julio de 2015, en concordancia con el artículo 34 de la Ley 222 de 1995..."

Dicho Acto Administrativo fue notificado por AVISO entregado el día 18 de abril de 2018 mediante guía No. RN932847993CO certificado por Servicios Postales Nacionales 472, dando cumplimiento al artículo 66 y s.s. del Código de Procedimiento Administrativo y de lo Contencioso Administrativo.

Conforme a lo anterior, se tiene que el término venció el día 11 de mayo de 2018, y la aquí investigada NO hizo uso del derecho de defensa y contradicción dentro del mismo, por lo tanto se entiende surtida esta etapa procesal.

TRANSPORTES COLMENA S.A.S., identificada con NIT. 900228984 -7 NO PRESENTÓ escrito de descargos, teniendo la oportunidad procesal para ello.

En virtud del artículo 47 de la Ley 1437 de 2011, "por la cual se expide el Código de Procedimiento Administrativo y de lo Contencioso Administrativo", se dispone que "los investigados podrán, dentro de los (15) días siguientes a la notificación de la formulación de cargos, presentar los descargos y solicitar o aportar las pruebas que pretendan hacer valer, además controvertir y/o contradecir las que obran en el expediente.

Así mismo, el artículo 40 del Código de Procedimiento Administrativo y de lo Contencioso Administrativo ("CPACA"), dispone: "Durante la actuación administrativa y hasta antes de que se profiera la decisión de

3 7 1 3 4 2 1 AGO 2018

Por el cual se incorpora acervo probatorio y se corre traslado para alegatos de conclusión dentro del procedimiento administrativo sancionatorio iniciado mediante Resolución No. 14338 del 26 de marzo de 2018, dentro del expediente virtual No. 2018830348800962E, en contra de **TRANSPORTES COLMENA S.A.S.**, identificada con NIT. 900228984 -7.

fondo se podrá aportar, pedir y practicar pruebas de oficio o a petición del interesado sin requisitos especiales. (...) Serán admisibles todos los medios de prueba señalados en el Código de Procedimiento Civil¹. Dicha disposición otorga a la administración la potestad de aportar, pedir y practicar pruebas de oficio hasta antes de que se profiera decisión de fondo.

Que a través de la Resolución No. 42607 del 26 de Agosto de 2016, "Por medio de la cual se subroga la Resolución No. 20973 de 16 de Octubre de 2015", se adoptó la firma mecánica en algunos documentos y/o actos administrativos expedidos por la Superintendente Delegada de Tránsito y Transporte Terrestre Automotor, con el fin de dar celeridad a lo establecido en el artículo 1º de la Resolución 42607 de 2016.

CONSIDERACIONES DEL DESPACHO

Teniendo en cuenta que, **TRANSPORTES COLMENA S.A.S.**, identificada con NIT. 900228984 -7, **NO** presentó escrito descargos dentro del término legal para hacerlo y con el ánimo de garantizar los principios que rigen las actuaciones administrativas, la Delegada de Tránsito y Transporte Automotor recibió información de los vigilados **que no reportaron estados financieros de 2014** exigidos en la Resolución No. 9013 del 27 de mayo de 2015, modificada por las Resoluciones No. 12467 del 06 de julio de 2015 y No. 14720 del 31 de julio de 2015 en el sistema VIGIA.

En el marco de lo expuesto, en ejercicio de su potestad y teniendo en cuenta lo señalado por el Consejo de Estado Sala de lo Contencioso Administrativo sección Cuarta, en la sentencia del 23 de julio de 2009, expediente No. 25000-23-25-000-2007-00460-02 (0071-09), en el sentido que:

"Las pruebas deben ceñirse al asunto materia del proceso y se rechazarán las que versen sobre hechos notoriamente impertinentes y las manifiestamente superfluas. Lo anterior significa que las pruebas deben ser conducentes, pertinentes y eficaces y el medio probatorio apto jurídicamente para demostrar los hechos alegados. (...) Es decir, que la conducencia es la aptitud legal del medio probatorio para probar el hecho que se investiga, y que requiere de dos requisitos esenciales, que son: que el medio probatorio respectivo este autorizado y no prohibido expresa o tácitamente por la ley; y que ese medio probatorio solicitado no esté, prohibido en particular para el hecho que con él se pretende probar. En tanto que la pertinencia se refiera a que el medio probatorio guarde relación con los hechos que se pretenden demostrar".

Conforme a lo anterior, esta Delegada procede a pronunciarse respecto de las pruebas a incorporar, al tenor de su pertinencia, utilidad y conducencia, en consonancia con lo previsto en los artículos 40 y 47 de la Ley 1437 de 2011; la Resolución No. 9013 del 27 de mayo de 2015, modificada por las Resoluciones No. 12467 del 06 de julio de 2015 y No. 14720 del 31 de julio de 2015 publicadas en la página Web de la entidad www.supertransporte.gov.co, y a su vez registradas y publicadas en el Diario Oficial de la República de Colombia; en los siguientes términos:

Incorporar y tener como pruebas documentales, las siguientes por considerarse necesarias y conducentes:

1. Publicación de las Resoluciones No. 9013 del 27 de mayo de 2015 modificada por las Resoluciones No. 12467 del 06 de julio de 2015 y No. 14720 del 31 de julio de 2015 en la página Web de la Entidad www.supertransporte.gov.co, y a su vez registradas y publicadas en el Diario Oficial de la República de Colombia.
2. Copia del memorando No. 20175400271193 del 28 de noviembre de 2017 que remite el listado de las empresas que no ingresaron la información de Estados Financieros del año 2014 a través del Sistema VIGIA.
3. Acto Administrativo No. 14338 del 26 de marzo de 2018, y la respectiva constancia de notificación.

¹Con relación a lo dispuesto por el numeral 6 del artículo 627 del Código General del Proceso, respecto de los artículos relativos a los medios de prueba en el proceso civil, que entraron en vigencia a partir del 1 de enero de 2014, valga recordar que estos no se encuentran sujetos a la implementación gradual establecida para los despachos judiciales por el Acuerdo No. PSAA13-10073 de 27 de diciembre de 2013 de la Sala Administrativa del Consejo Superior de la Judicatura, como quiera que la función de policía administrativa ejercida por esta Superintendencia, dista de las actividades jurisdiccionales de la Rama Judicial.

Por el cual se incorpora acervo probatorio y se corre traslado para alegatos de conclusión dentro del procedimiento administrativo sancionatorio iniciado mediante Resolución No. 14338 del 26 de marzo de 2018, dentro del expediente virtual No. 2018830348800962E, en contra de **TRANSPORTES COLMENA S.A.S.**, identificada con NIT. 900228984 -7.

4. Captura de pantalla del sistema VIGIA correspondiente a la empresa, donde se evidencia que en el módulo de vigilancia financiera se encuentra pendiente el reporte de la información financiera para la vigencia 2014.
5. Captura de pantalla de la página web del Ministerio de Transporte, en donde se puede evidenciar el estado de la habilitación de la vigilada.

En consecuencia, las pruebas incorporadas en el presente proveído se consideran conducentes, pertinentes y útiles para el esclarecimiento de los hechos materia de investigación, pues resultan el medio idóneo que permite establecer el cumplimiento de la normatividad anteriormente enunciada y en consecuencia determinar si existió o no, transgresión a dichas normas. Por tanto, señala ésta Autoridad de Tránsito y Transporte que las pruebas documentales arriba referidas serán objeto de apreciación y valoración para proferir decisión de fondo, que será lo que a Derecho corresponda.

Además de lo anterior, este despacho no practicará pruebas de oficio, por considerar que los medios probatorios que reposan y hacen parte integral del expediente en el presente procedimiento administrativo sancionatorio son suficientes para determinar la presunta transgresión a las normas señaladas en la formulación del cargo, por lo cual dicho acervo probatorio será valorado conforme a la regla de la sana crítica y la razón lógica para resolver de fondo la presente actuación.

Conforme a lo expuesto, y de acuerdo a lo establecido en el inciso segundo del artículo 48 de la Ley 1437 de 2011, se corre traslado a la **TRANSPORTES COLMENA S.A.S.**, identificada con NIT. 900228984-7, para que en el término de diez (10) días siguiente al recibo de esta comunicación presente el respectivo escrito de alegatos de conclusión.

Cabe advertir, que el expediente queda a disposición del investigado para su revisión y respectivo análisis probatorio, en las instalaciones de esta Superintendencia durante el periodo probatorio y el traslado del mismo, ello con la finalidad de garantizar el debido proceso en conjunto con el principio de publicidad, el derecho a la defensa y el de contradicción.

En mérito de lo expuesto anteriormente,

RESUELVE

ARTÍCULO PRIMERO: INCORPORAR dentro de la presente investigación administrativa las pruebas documentales que reposan en el expediente y las enunciadas en la parte motiva del presente Acto Administrativo.

ARTÍCULO SEGUNDO: EXHORTAR a la empresa **TRANSPORTES COLMENA S.A.S.**, identificada con NIT. 900228984 -7, para que en el mismo término otorgado en el artículo tercero del presente Acto Administrativo, de cumplimiento a la obligación establecida en la Ley 222 de 1995 y regulada en la Resolución No. 9013 del 27 de mayo de 2015, modificada por las Resoluciones No. 12467 del 06 de julio de 2015 y No. 14720 del 31 de julio de 2015.

ARTÍCULO TERCERO: Correr traslado a la empresa **TRANSPORTES COLMENA S.A.S.**, identificada con NIT. 900228984 -7, por un término de diez (10) días siguientes a la comunicación este auto, para que presente los alegatos de conclusión respectivos en el curso de esta investigación administrativa.

ARTÍCULO CUARTO: COMUNICAR el contenido del presente Auto al Representante Legal o a quien haga sus veces de la empresa **TRANSPORTES COLMENA S.A.S.**, identificada con NIT. 900228984 -7, ubicado en la dirección: **CRA 5 NO 2-67 B/CENTRO** en el municipio de **ANAPOIMA** departamento de **CUNDINAMARCA**, conforme a lo establecido en el artículo 66 y siguientes del Código de Procedimiento Administrativo y de lo Contencioso Administrativo.

ARTÍCULO QUINTO: Una vez surtida la respectiva comunicación, remítase copia de la misma al Grupo de Investigaciones y Control de la Delegada de Tránsito y Transporte Terrestre Automotor para que obre dentro del expediente.

Por el cual se incorpora acervo probatorio y se corre traslado para alegatos de conclusión dentro del procedimiento administrativo sancionatorio iniciado mediante Resolución No. 14338 del 26 de marzo de 2018, dentro del expediente virtual No. 2018830348800962E, en contra de **TRANSPORTES COLMENA S.A.S.**, identificada con NIT. 900228984 -7.

ARTÍCULO SEXTO: Contra el presente auto no procede recurso alguno de conformidad con el artículo 40 del Código de Procedimiento Administrativo y de lo Contencioso Administrativo.

- 3 7 1 3 4 **2 1 AGO 2018**

COMUNÍQUESE Y CÚMPLASE

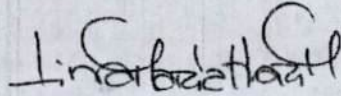

LINA MARÍA MARGARITA HUARI MATEUS
Superintendente Delegada de Tránsito y Transporte
Terrestre Automotor

Proyecto: Cesar Gómez.
Revisó: Valentina del Pilar Rubiano R. / Coordinadora del Grupo Investigaciones y Control.

Sistema Nacional de Supervisión
al Transporte

Requisar



A continuación, podrá consultar o generar una nueva entrada de información.

TRANSPORTES COLMENA S.A.S / NIT: 900228984

Entrada de información

Usted tiene 5 entregas pendientes...

Entregas pendientes +

Consultar entregas

Fecha programada	Fecha entrega	Fecha inicial información	Fecha final información	Año reportado	Estado	Fecha límite entrega	Historial	Tipo entrega	Opciones
25/01/2017		01/01/2013	31/12/2013	2013	Pendiente	31/08/2015	Consultar traza	Secundaria	
25/01/2017		01/01/2014	31/12/2014	2014	Pendiente	31/08/2015	Consultar traza	Principal	
14/03/2014		01/01/2012	31/12/2012	2012	Pendiente	28/08/2014	Consultar traza	Secundaria	
14/03/2014		01/01/2012	31/12/2012	2012	Pendiente	28/08/2014	Consultar traza	Principal	
14/03/2014		01/01/2013	31/12/2013	2013	Pendiente	28/08/2014	Consultar traza	Principal	

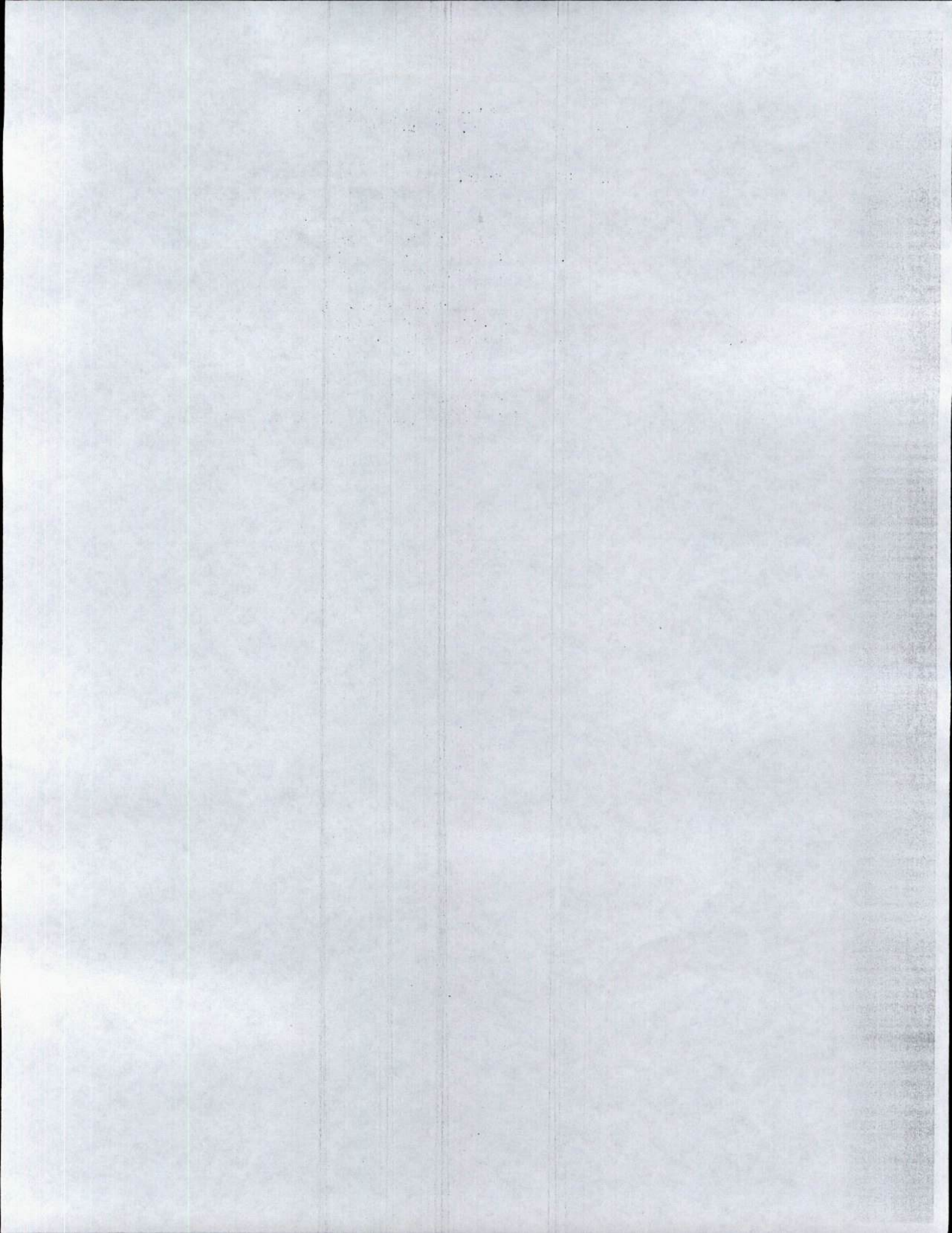



Cámara de Comercio de Girardot,
Alto Magdalena y Tequendama
Punto de Venta

CAMARA DE COMERCIO DE GIRARDOT, ALTO MAGDALENA Y TEQUENDAMA
TRANSPORTES COLMENA S.A.S.
Fecha expedición: 2018/08/16 - 15:56:57 **** Recibo No. S000100419 **** Num. Operación. 90-RUE-20180816-0045

*** CERTIFICADO EXPEDIDO A TRAVÉS DEL PORTAL DE SERVICIOS VIRTUALES (SII) ***
CODIGO DE VERIFICACIÓN 3Ke19YkhPG

"EL PRIMER JUEVES HÁBIL DE DICIEMBRE DE ESTE AÑO SE ELEGIRÁ JUNTA DIRECTIVA DE LA CAMARA DE COMERCIO DE GIRARDOT, ALTO MAGDALENA Y TEQUENDAMA.

LA INSCRIPCIÓN DE LISTAS DE CANDIDATOS DEBE HACERSE DURANTE LA SEGUNDA QUINCENA DEL MES DE OCTUBRE.

PARA INFORMACIÓN DETALLADA PODRÁ COMUNICARSE AL TELÉFONO 8334910 O DIRIGIRSE A LA SEDE PRINCIPAL, A LAS SEDES AUTORIZADAS PARA ESTE EFECTO, O A TRAVÉS DE LA PÁGINA WEB www.ccgirardot.org"

CERTIFICADO DE EXISTENCIA Y REPRESENTACIÓN LEGAL O DE INSCRIPCIÓN DE DOCUMENTOS.

Con fundamento en las matriculas e inscripciones del Registro Mercantil,

CERTIFICA

NOMBRE, SIGLA, IDENTIFICACIÓN Y DOMICILIO

NOMBRE o RAZÓN SOCIAL: TRANSPORTES COLMENA S.A.S.
SIGLA: TRANSCOL SAS
ORGANIZACIÓN JURÍDICA: SOCIEDAD POR ACCIONES SIMPLIFICADA
CATEGORÍA : PERSONA JURÍDICA PRINCIPAL
NIT : 900228954-7
ADMINISTRACIÓN DIAN : GIRARDOT
DOMICILIO : ANAPOIMA

MATRÍCULA - INSCRIPCIÓN

MATRÍCULA NO : 53931
FECHA DE MATRÍCULA : JULIO 14 DE 2008
ULTIMO AÑO RENOVADO : 2015
FECHA DE RENOVACION DE LA MATRÍCULA : MARZO 31 DE 2015
ACTIVO TOTAL : 272,155,000.00

EL COMERCIANTE NO HA CUMPLIDO CON LA OBLIGACIÓN LEGAL DE RENOVAR SU MATRÍCULA MERCANTIL

UBICACIÓN Y DATOS GENERALES

DIRECCIÓN DEL DOMICILIO PRINCIPAL : CR 5 NO 2-67 B/CENTRO
MUNICIPIO / DOMICILIO : 25035 - ANAPOIMA
TELÉFONO COMERCIAL 1 : 3123596093
TELÉFONO COMERCIAL 2 : NO REPORTÓ
TELÉFONO COMERCIAL 3 : NO REPORTÓ
CORREO ELECTRÓNICO : transportescolmenasas@gmail.com

DIRECCIÓN PARA NOTIFICACIÓN JUDICIAL : CRA 5 NO 2-67 B/CENTRO
MUNICIPIO : 25035 - ANAPOIMA
TELÉFONO 1 : 3123596093
CORREO ELECTRÓNICO : transportescolmenasas@gmail.com

CERTIFICA - ACTIVIDAD ECONÓMICA

ACTIVIDAD PRINCIPAL : H4921 - TRANSPORTE DE PASAJEROS
ACTIVIDAD SECUNDARIA : G4732 - COMERCIO AL POR MENOR DE LUBRICANTES (ACEITES, GRASAS), ADITIVOS Y PRODUCTOS DE LIMPIEZA PARA VEHICULOS AUTOMOTORES
OTRAS ACTIVIDADES : G4520 - MANTENIMIENTO Y REPARACION DE VEHICULOS AUTOMOTORES

CERTIFICA - CONSTITUCIÓN

CCP DOCUMENTO PRIVADO DEL 01 DE JULIO DE 2008 DE LA ASAMBLEA CONSTITUTIVA, REGISTRADO EN ESTA CAMARA DE



CAMARA DE COMERCIO DE GIRARDOT, ALTO MAGDALENA Y TEQUENDAMA
TRANSPORTES COLMENA S.A.S.
Fecha expedición: 2018/08/16 - 15:56:57 **** Recibo No. S000100419 **** Num. Operación. 90-RUE-20180816-0045

*** CERTIFICADO EXPEDIDO A TRAVES DEL PORTAL DE SERVICIOS VIRTUALES (SII) ***
CODIGO DE VERIFICACION 3K619YkhPG

POR ACTA NÚMERO 1 DEL 27 DE MARZO DE 2012 DE ASAMBLEA DE ACCIONISTAS, REGISTRADO EN ESTA CÁMARA DE COMERCIO BAJO EL NÚMERO 9198 DEL LIBRO IX DEL REGISTRO MERCANTIL EL 24 DE JULIO DE 2012, FUERON NOMBRADOS :

CARGO	NOMBRE	IDENTIFICACION
REPRESENTANTE LEGAL Y/O GERENTE	ACOSTA ACOSTA JOSE VICENTE	CC 3.063.347

CERTIFICA

REPRESENTANTES LEGALES - ESPECIALES

POR ACTA NÚMERO 1 DEL 27 DE MARZO DE 2012 DE ASAMBLEA DE ACCIONISTAS, REGISTRADO EN ESTA CÁMARA DE COMERCIO BAJO EL NÚMERO 9198 DEL LIBRO IX DEL REGISTRO MERCANTIL EL 24 DE JULIO DE 2012, FUERON NOMBRADOS :

CARGO	NOMBRE	IDENTIFICACION
REPRESENTANTE LEGAL SUPLENTE O SUBGERENTE	PASTO GUZMAN YULIANA	CC 1.072.960.045

CERTIFICA - FACULTADES Y LIMITACIONES

FACULTADES DEL REPRESENTANTE LEGAL.- LA SOCIEDAD SERA GERENCIADA, ADMINISTRADA Y REPRESENTADA LEGALMENTE ANTE TERCEROS POR EL REPRESENTANTE LEGAL QUIEN NO TENDRA RESTRICCIONES DE CONTRATACION POR RAZON DE LA NATURALEZA NI DE LA CUANTIA DE LOS ACTOS QUE CELEBRE. POR LO TANTO, SE ENTENDERA QUE EL REPRESENTANTE LEGAL PUEDE CELEBRAR O EJECUTAR TODOS LOS ACTOS Y CONTRATOS COMPRENDIDOS EN EL OBJETO SOCIAL QUE SE RELACIONEN DIRECTAMENTE CON LA EXISTENCIA Y EL FUNCIONAMIENTO DE LA SOCIEDAD. EL REPRESENTANTE LEGAL SE ENTENDERA INVESTIDO DE LOS MAS AMPLIOS PODERES PARA ACTUAR EN TODAS LAS CIRCUNSTANCIAS EN NOMBRE DE LA SOCIEDAD, CON EXCEPCION DE AQUELLAS FACULTADES QUE, DE ACUERDO CON LOS ESTATUTOS, SE HUBIEREN RESERVADO LOS ACCIONISTAS. EN LAS RELACIONES FRENTE A TERCEROS, LA SOCIEDAD QUEDARA OBLIGADA POR LOS ACTOS Y CONTRATOS CELEBRADOS POR EL REPRESENTANTE LEGAL SIN LIMITE DE CUANTIA. LE ESTA PROHIBIDO AL REPRESENTANTE LEGAL Y A LOS DEMAS ADMINISTRADORES DE LA SOCIEDAD POR SI O POR INTERPUESTA PERSONA, OBTENER BAJO CUALQUIER FORMA Y MODALIDAD JURIDICA PRESTAMOS POR PARTE DE LA SOCIEDAD U OBTENER DE PARTE DE LA SOCIEDAD AVAL, FIANZA O CUALQUIER OTRO TIPO DE GARANTIA DE SUS OBLIGACIONES PERSONALES.

CERTIFICA EMBARGOS DEMANDAS Y MEDIDAS CAUTELARES

POR OFICIO NUMERO 660 DEL 04 DE NOVIEMBRE DE 2015 SUSCRITO POR EL(LA) JUZGADO PROMISCOO MUNICIPAL DE ANAPOIMA, REGISTRADO EN ESTA CÁMARA DE COMERCIO BAJO EL NUMERO 2507 DEL LIBRO VIII DEL REGISTRO MERCANTIL EL 06 DE NOVIEMBRE DE 2015, INSCRIPCION DEMANDA CIVIL - ABSTENCION HACER TRASPASOS O ENAJENACIONES

CERTIFICA - ESTABLECIMIENTOS

QUE ES PROPIETARIO DE LOS SIGUIENTES ESTABLECIMIENTOS DE COMERCIO EN LA JURISDICCION DE ESTA CÁMARA DE COMERCIO:

*** NOMBRE ESTABLECIMIENTO : TRANSPORTES COLMENA
MATRICULA : 53937
FECHA DE MATRICULA : 20080714
FECHA DE RENOVACION : 20150331
ULTIMO AÑO RENOVADO : 2015
DIRECCION : CRA 5 NO 2-57 B/CENTRO
MUNICIPIO : 25035 - ANAPOIMA
TELEFONO 1 : 3123596093
CORREO ELECTRONICO : transportescolmenasas@gmail.com
ACTIVIDAD PRINCIPAL : H4921 - TRANSPORTE DE PASAJEROS
ACTIVIDAD SECUNDARIA : G4732 - COMERCIO AL POR MENOR DE LUBRICANTES (ACEITES, GRASAS), ADITIVOS Y PRODUCTOS DE LIMPIEZA PARA VEHICULOS AUTOMOTORES
OTRAS ACTIVIDADES : G4520 - MANTENIMIENTO Y REPARACION DE VEHICULOS AUTOMOTORES
VALOR DEL ESTABLECIMIENTO : 50,000,000

CERTIFICA

LA INFORMACION ANTERIOR HA SIDO TOMADA DIRECTAMENTE DEL FORMULARIO DE MATRICULA Y RENOVACION DILIGENCIADO POR EL COMERCIANTE

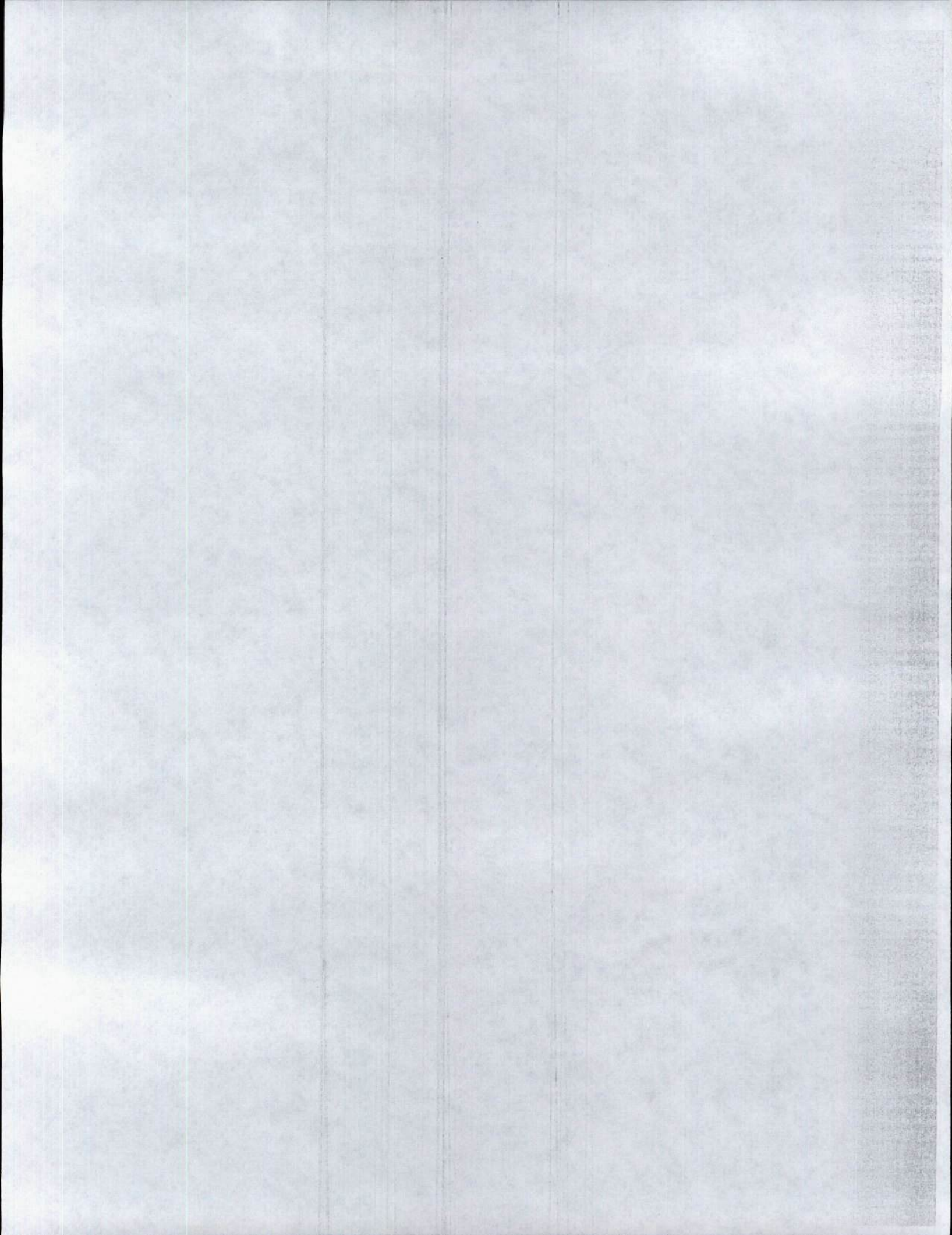



Superintendencia de Puertos y Transporte
República de Colombia



Al contestar, favor citar en el asunto este
No. de Registro 20185500900921



Bogotá, 21/08/2018

Señor
Representante Legal
TRANSPORTES COLMENA S.A.S.
CARRERA 5 NO 2-67 BARRIO CENTRO
ANAPOIMA - CUNDINAMARCA

Respetado (a) Señor (a)

Para su conocimiento y fines pertinentes de manera atenta me permito comunicarle que la Superintendencia de Puertos y Transporte, expidió la (s) resolución (s) Nos. 37134 de 21/08/2018 POR LA CUAL SE INCORPORA ACERVO PROBATORIO Y SE CORRE TRASLADO PARA ALEGAR DENTRO DE UNA INVESTIGACION ADMINISTRATIVA A ESA EMPRESA, para lo cual le anexo fotocopias de la misma.

Sin otro particular.

Diana C. Merchan B.

DIANA CAROLINA MERCHAN BAQUERO*
Coordinadora Grupo Notificaciones

Transcribió: ELIZABETHBULLA
Revisó: Revisó: KAROL LOPEZ / MARIA DEL PILAR ORTIZ / RAISSA RICAURTE

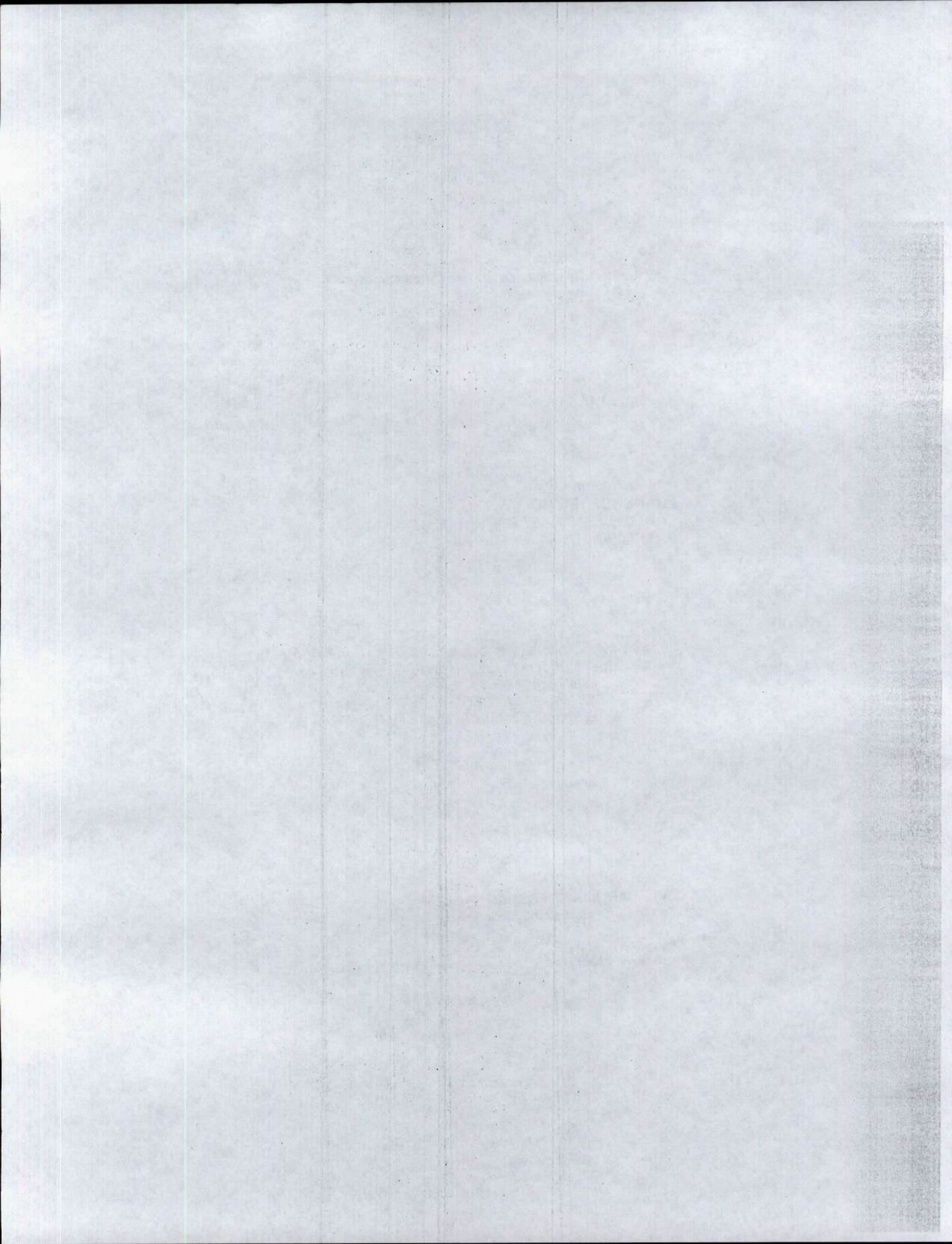

**PROSPERIDAD
PARA TODOS**

Superintendencia de Puertos y Transporte
República de Colombia



42 Servicios Postales
Módulos S.A.
NIT 900.062.178
C.G. 29 0 56 A 56
210
Línea Nro: 01 8000 111

REMITENTE
Nombre/ Razon Social
SUPERINTENDENCIA DE
PUERTOS Y TRANSPORTES -
DIRECCION Calle 37 No. 28B-21 Barrio
a solerías

Ciudad: BOGOTÁ D.C.
Departamento: BOGOTÁ D.C.
Código Postal: 111311395
Envío: RA000726226C0

DESTINATARIO
Nombre/ Razon Social:
TRANSPORTES COLMENA S.A.S.
Dirección: CAHRETA 5 NO. 2-67
BARRIO CENTRO
Ciudad: ANAPOLIMA
Departamento: CUNDINAMARCA
Código Postal: 25264130
Fecha Pre-Admisión:
24/09/2018 15:27:05
Min. Transporte Lic. de carga
000200
del 20/05/2011
HORA

QUEEN RECIBE

42

Motivos de Devolución

Desconocido	<input type="checkbox"/>	Rehusado	<input type="checkbox"/>	No Reclamado	<input type="checkbox"/>	Apartado Clausurado	<input type="checkbox"/>
No Reside	<input type="checkbox"/>	Dirección Errada	<input checked="" type="checkbox"/>	Cerrado	<input checked="" type="checkbox"/>	No Contactado	<input checked="" type="checkbox"/>
Fuerza Mayor	<input type="checkbox"/>	Fallecido	<input type="checkbox"/>	No Existe Numero	<input type="checkbox"/>		

Fecha 1: DIA MES AÑO R D
Fecha 2: DIA MES AÑO R D

Nombre del distribuidor: *Linea ARIZ*
C.C. *ARIZ*
Centro de Distribución:
Observaciones:

Observaciones:

Centro de Distribución:

Observaciones:

Oficina Principal - Calle 63 No. 9ª - 45 Bogotá D.C.
Dirección de Correspondencia - Superintendencia de Puertos y Transporte - Calle 37 No. 28 B - 21 Bogotá D.C.
PBX: 3526700 - Bogotá D.C. Línea de Atención al ciudadano 01 8000 915615
www.supetransporte.gov.co

