



10 Aspectos esenciales



1

Los Centros de Reconocimiento de Conductores (CRC) son establecimientos comerciales incluidos en el "Registro Especial de Prestadores de Servicios de Salud".



2

Los Centros de Reconocimiento de Conductores (CRC) deben contar con la autorización del Ministerio de Transporte para ofrecer evaluaciones médicas a conductores.



Sobre los Centros de Reconocimiento de Conductores - CRC





SuperTransporte

La función de los Centros de Reconocimiento de Conductores (CRC) es realizar exámenes médicos para evaluar la aptitud física, mental y de coordinación motriz de los conductores.



3

Los exámenes en los Centros de Reconocimiento de Conductores (CRC) son esenciales para obtener o renovar una licencia de conducción.



4

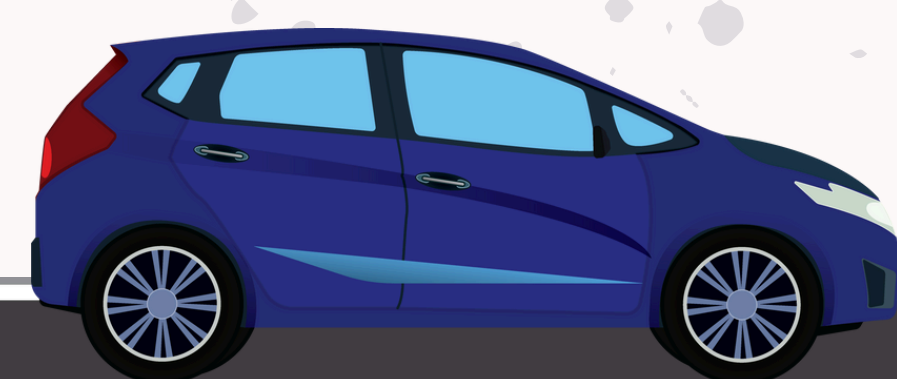



SuperTransporte



En el proceso de evaluación en un Centro de Reconocimiento de Conductores se incluyen un examen psicológico con cinco pruebas psicomotrices y un test de personalidad, una evaluación auditiva (incluyendo prótesis o audífonos), una revisión optométrica y una valoración de medicina general para asegurar que el conductor esté en condiciones óptimas

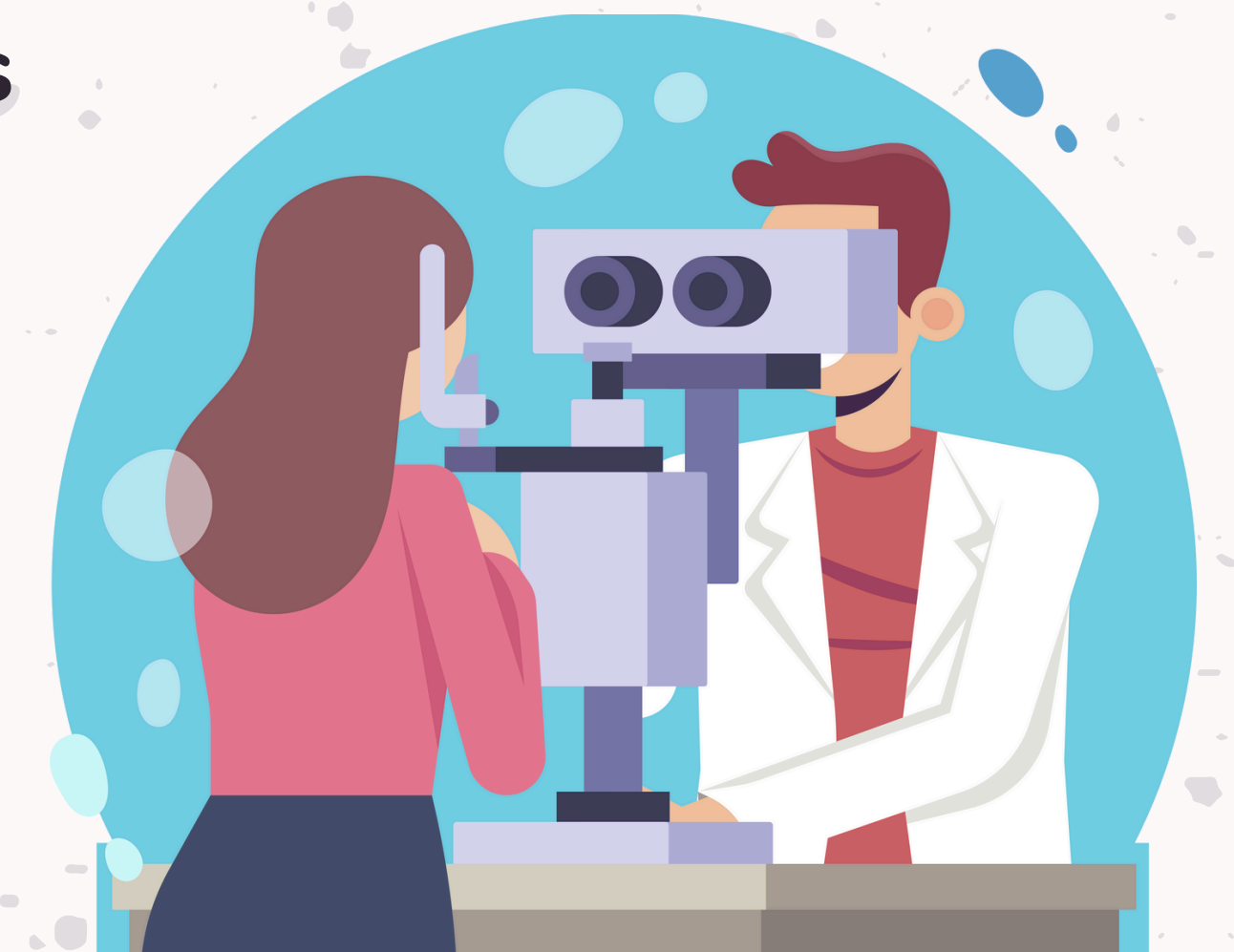

6

Para expedir el “Certificado de Aptitud Física, Mental y de Coordinación Motriz”, un Centro de Reconocimiento de Conductores (CRC) debe cumplir con:

- ° Certificado de existencia y representación legal.
- ° Matrícula del establecimiento comercial.
- ° Acreditación en el Registro Especial de Prestadores de Servicios de Salud.
- ° Identificación de los profesionales de salud.
- ° Cumplimiento de protocolos de conexión con el RUNT.

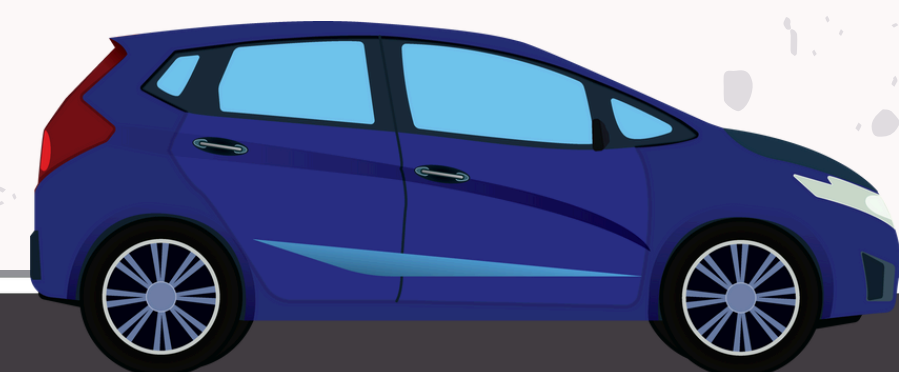



SuperTransporte



Los deberes de los Centros de Reconocimiento de Conductores (CRC) son:

- ° Registrarse en el RUNT.
- ° Estar inscritos en el Registro Especial de Prestadores de Servicios de Salud (REPS).
- ° Cumplir con las condiciones de infraestructura de la Resolución 3100/19 del Ministerio de Salud.
- ° Expedir certificados solo tras una evaluación completa y aprobada.
- ° Realizar una evaluación anual de seguimiento por el ONAC.

7



El registro del Centro de Reconocimiento de Conductores (CRC) es indefinido si se cumplen todos los requisitos normativos.

8

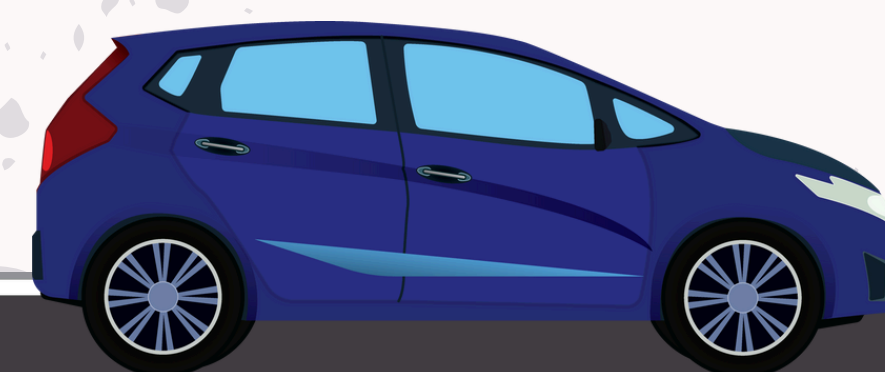



SuperTransporte



9

Los Centros de Reconocimiento de Conductores (CRC) habilitados por el Ministerio de Transporte están disponibles en: <https://www.runt.com.co/directorio-de-actores/1000?page=6>



10

Para expedir el “Certificado de Aptitud Física, Mental y de Coordinación Motriz”, un Centro de Reconocimiento de Conductores (CRC) debe cumplir con:

- ° Certificado de existencia y representación legal.
- ° Matrícula del establecimiento comercial.
- ° Acreditación en el Registro Especial de Prestadores de Servicios de Salud.
- ° Identificación de los profesionales de salud.
- ° Cumplimiento de protocolos de conexión con el RUNT.

