

FICHA TÉCNICA

2023

Sociedad
Portmagdalena S.A

¡Nos movemos por los puertos de Colombia!

DELEGATURA DE PUERTOS

FICHA TÉCNICA

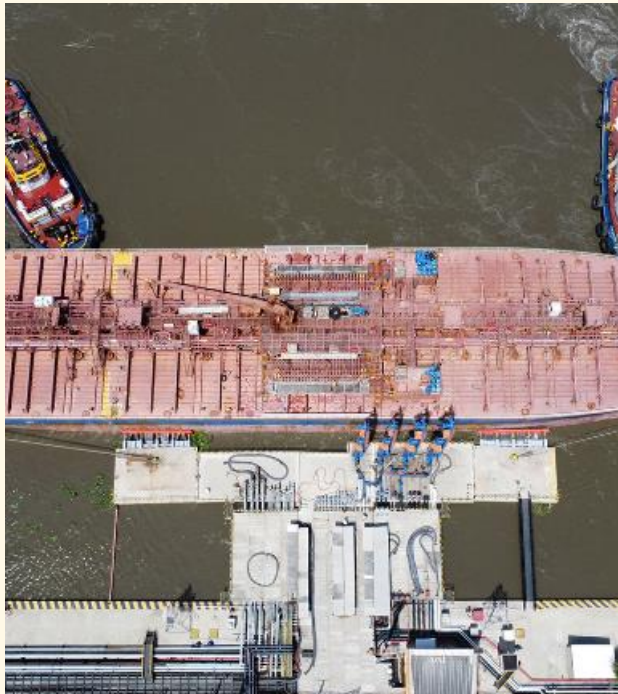

Sociedad Portmagdalena S.A

✓ Ubicación	Barranquilla
✓ Estado	Activa
✓ Contacto	zmolina@portmagdalena.com
✓ Correo	contabilidad@portmagdalena.com
✓ Coordenadas de ubicación en formato MAGNA – SIRGAS (Latitud - Longitud)	10°57'09" N, 74°45'31" W
✓ Tipo de servicio (Público / Privado)	Público
✓ NIT	802018456
✓ Representante Legal	Zoraida Molina Barrios
✓ Contrato de concesión #	No 3-0001-2013
✓ Finalización de la concesión	2023
✓ Entidad Concedente	Cormagdalena
✓ Tipo de carga movilizada	Granel Líquido
✓ Resolución de aprobación del RCTO	Resolución Cormagdalena 371 del 12 de diciembre de 2018

DELEGATURA DE PUERTOS

FICHA TÉCNICA

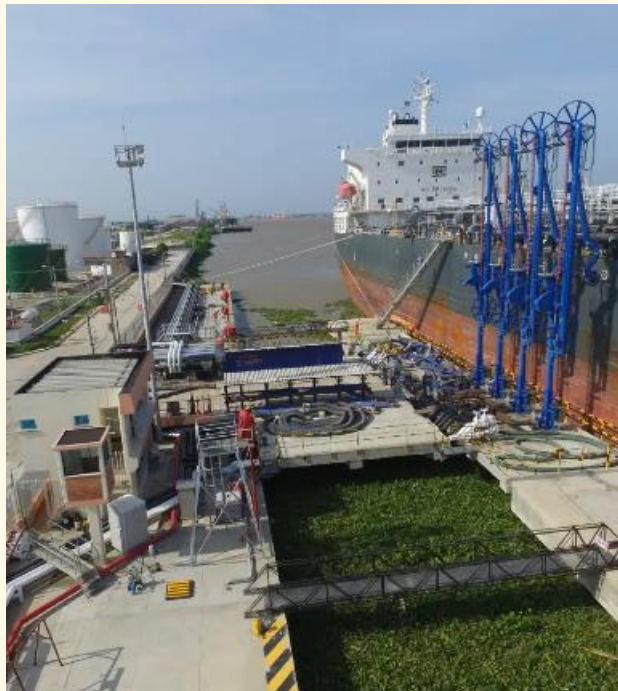

Sociedad Portmagdalena S.A

🔗 Link de la página WEB de la sociedad	https://www.portmagdalena.com/
🔗 Link de acceso público donde se encuentre publicado el RCTO	https://www.portmagdalena.com/wp-content/uploads/2023/07/6-Reglamento-de-Condiciones-Tecnicas-de-Operacion-Portmagdalena-5.pdf
📏 Longitud del canal de acceso (km, m)	21 + 563 Km
📏 Profundidad del canal (m)	11,43 metros
📄 Carta náutica donde se encuentren los muelles.	COL 254
🏗️ Tipo de muelle.	
📏 Longitud de muelle (m)	187 metros
📍 Numero de posiciones de atraque definidas por la sociedad	Una (1) posición de atraque
📏 Calado de operación (m)	De acuerdo al Decreto 2324 de 1984
🛠️ Servicios prestados a la Nave	Atraque y amarre; Cargue y descargue de mercancías; Suministro de combustible y provisiones; Servicios de pilotos y remolcadores;

DELEGATURA DE PUERTOS

FICHA TÉCNICA



Sociedad Portmagdalena S. A

<ul style="list-style-type: none"> Servicios prestados a la Carga 	cargue, descargue, Clasificación y toma de muestras, reconocimiento o inspección de mercancías, Pesaje
<ul style="list-style-type: none"> Numero de porterías vehiculares con las que cuenta la sociedad 	1
<ul style="list-style-type: none"> Tipo de señalización vial que tiene la sociedad 	N/A
<ul style="list-style-type: none"> Infraestructura vial interna longitud ancho y material 	N/A
<ul style="list-style-type: none"> Numero de basculas (vehiculares) 	N/A
<ul style="list-style-type: none"> Número de bodegas y su capacidad 	tanques 1.394.890 Total barriles. 1.108.940 barriles Hidrocarburos y sus derivados 119.450 Barriles Químicos y bases 166.500 Barriles Aceites y vegetales
<ul style="list-style-type: none"> Número de silos y su capacidad 	N/A
<ul style="list-style-type: none"> Números de patios y su capacidad 	N/A

DELEGATURA DE PUERTOS

FICHA TÉCNICA



Sociedad Portmagdalena S.A

Equipos con los que cuenta la sociedad para las operaciones

Cuatro (4) Brazos de Cargue con las siguientes características: □ 02 RCMA marca FMC x12" tubería A.C sch 40 Manejo hidráulico conexión automática a manifold de buque. Sistema de Válvulas de operación Sistemas de tubería para conexión buque- terminales de los clientes Mangueras para transferencia de diferentes diámetros. Válvulas y acoples

Servicios cuales presta la sociedad.

Red contra incendio, Red de telecomunicaciones, Red eléctrica y Red de acueducto.