

FICHA TÉCNICA

2023

Transpetrol Ltda.

¡Nos movemos por los puertos de Colombia!

DELEGATURA DE PUERTOS

FICHA TÉCNICA



Transpetrol Ltda.

Ubicación	Cartagena
Estado	Activa
Contacto	transpetrol@transpetrol.com.co
Correo	transpetrol@transpetrol.com.co
Coordenadas de ubicación en formato MAGNA – SIRGAS (Latitud - Longitud)	1.558.079.23N 16.660.397.81W
Tipo de servicio (Público / Privado)	Privada
NIT	890106493
Representante Legal	Legal Gloria Maritza Mendieta Tamayo
Contrato de concesión #	001-2012 DEL 07 DE febrero de 2012
Finalización de la concesión	06/02/2032
Entidad Concedente	Agencia Nacional de Infraestructura
Tipo de carga movilizada	Abarcar los buques de la concesión cuando no están trabajando transportadores marítimos
Resolución de aprobación del RCTO	Resolución No.1324 del 04 de septiembre de 2019

DELEGATURA DE PUERTOS

FICHA TÉCNICA



Transpetrol Ltda.

<ul style="list-style-type: none"> Link de la página WEB de la sociedad 	www.transPetrol.com
<ul style="list-style-type: none"> Link de acceso público donde se encuentre publicado el RCTO 	https://cn88d2.p3cdn1.secureserv er.net/wpcontent/uploads/2023/11/RES-1324_2019 APROBACION-REGLAMENTO-DE-CONDICIONES-TECNICAS-DE-OPERACION-PORTUARIA-TRANSPETROL.pdf
<ul style="list-style-type: none"> Longitud del canal de acceso (km, m) 	N/A
<ul style="list-style-type: none"> Profundidad del canal (m) 	15 m
<ul style="list-style-type: none"> Carta náutica donde se encuentren los muelles. 	Col 261 y 262
<ul style="list-style-type: none"> Tipo de muelle. 	Marginal
<ul style="list-style-type: none"> Longitud de muelle (m) 	muelle para embarcaciones mayores longitud de 50 metros, muelle para embarcaciones menores longitud 21 metros.
<ul style="list-style-type: none"> Numero de posiciones de atraque definidas por la sociedad 	1
<ul style="list-style-type: none"> Calado de operación (m) 	3.40 metros
<ul style="list-style-type: none"> Servicios prestados a la Nave 	Amarre y Desamarre de buques- muellaje- reparaciones menores- Aprovisionamiento.

DELEGATURA DE PUERTOS

FICHA TÉCNICA

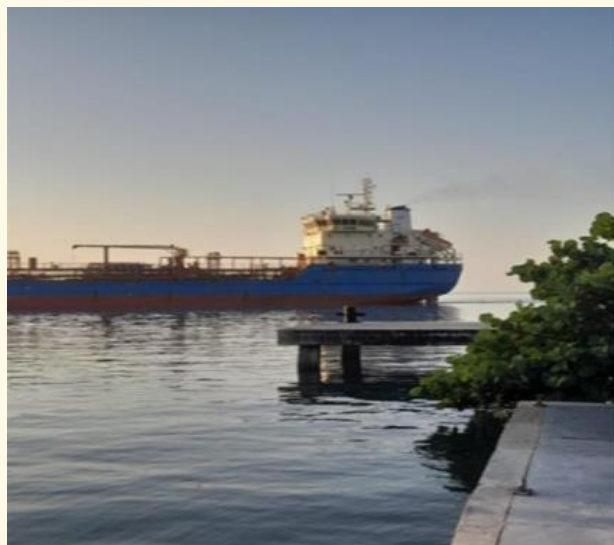

Transpetrol Ltda.

• Servicios prestados a la Carga	N/A
• Numero de porterías vehiculares con las que cuenta la sociedad	1
• Tipo de señalización vial que tiene la sociedad	Horizontal y vertical de vías peatonales, para vehículos y zonas de parqueo
• Infraestructura vial interna longitud ancho y material	N/A
• Numero de basculas (vehiculares)	N/A
• Número de bodegas y su capacidad	N/A
• Número de cobertizos y su capacidad	N/A
• Números de patios y su capacidad	N/A

DELEGATURA DE PUERTOS

FICHA TÉCNICA

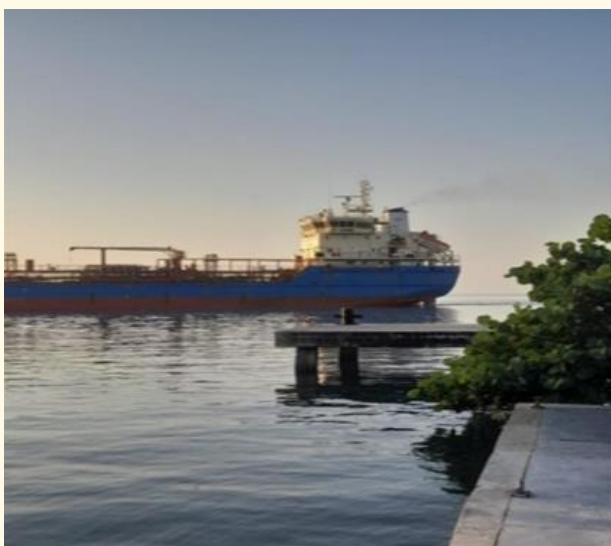

Transpetrol Ltda.

<ul style="list-style-type: none"> Equipos con los que cuenta la sociedad para las operaciones 	<p>No posee equipos operacionales de recibo de carga ya que en la instalación portuaria no se realiza operaciones de cargue y descargue.</p>
<ul style="list-style-type: none"> Equipos con los que cuenta la sociedad para las operaciones de movilización interna de la carga 	<p>No posee equipos operacionales de recibo de carga ya que en la instalación portuaria no se realiza operaciones de cargue y descargue.</p>