

FICHA TÉCNICA

2023

Terminal de
Contenedores de
Cartagena S. A. -
Contecar S. A.

¡Nos movemos por los puertos de Colombia!

DELEGATURA DE PUERTOS

FICHA TÉCNICA

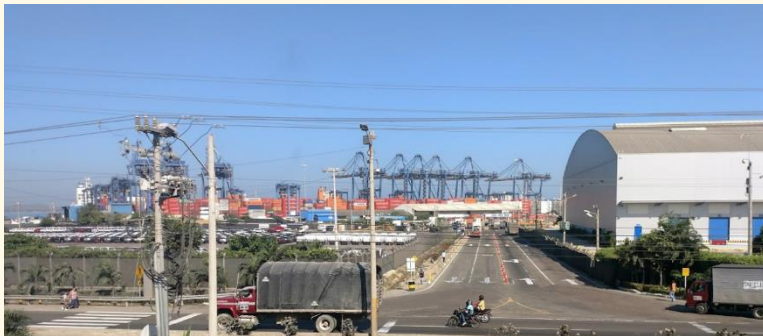

Terminal de Contenedores de Cartagena S. A. - Contecar S. A.

| | |
|---|---|
| Ubicación | Cartagena |
| Estado | Activa |
| Contacto | archivo@contecar.com.co |
| Correo | finanzas@contecar.com.co |
| Coordenadas de ubicación en formato MAGNA - SIRGAS (Latitud - Longitud) | 10°22'36"N 75°30'15"W |
| Tipo de servicio (Público / Privado) | Público |
| NIT | 800116164 |
| Representante Legal | Juan Carlos Acosta Rodríguez |
| Contrato de concesión # | NO. 003-2008 |
| Finalización de la concesión | 29/12/2038 |
| Entidad Concedente | Agencia Nacional de Infraestructura |
| Tipo de carga movilizada | Carga general, granel líquido y sólido, contenedores, carga Ro-Ro carga especial. |
| Resolución de aprobación del RCTO | Resolución No. N°758 de 2019 |

DELEGATURA DE PUERTOS

FICHA TÉCNICA



Terminal de Contenedores de Cartagena S. A. - Contecar S. A.

| | |
|---|---|
| 🔗 Link de la página WEB de la sociedad | https://www.puertocartagena.com/es |
| 🔗 Link de acceso público donde se encuentre publicado el RCTO | https://www.puertocartagena.com/sites/default/files/2023-06/rto_ctc_4_junio_2019_.pdf |
| 📏 Longitud del canal de acceso (km, m) | 770 metros |
| 📏 Profundidad del canal (m) | 16.5 metros |
| 📄 Carta náutica donde se encuentren los muelles. | Col 261, 263 y 900 |
| 🏗️ Tipo de muelle. | |
| 📏 Longitud de muelle (m) | 967 metros |
| 📍 Numero de posiciones de atraque definidas por la sociedad | 3 |
| 📏 Calado de operación (m) | 0.80 metros |
| 🔧 Servicios prestados a la Nave | Atraque y desatraque, estiba y desestiba, descarga de residuos y basuras, aprovisionamientos, reparaciones menores. |

DELEGATURA DE PUERTOS

FICHA TÉCNICA

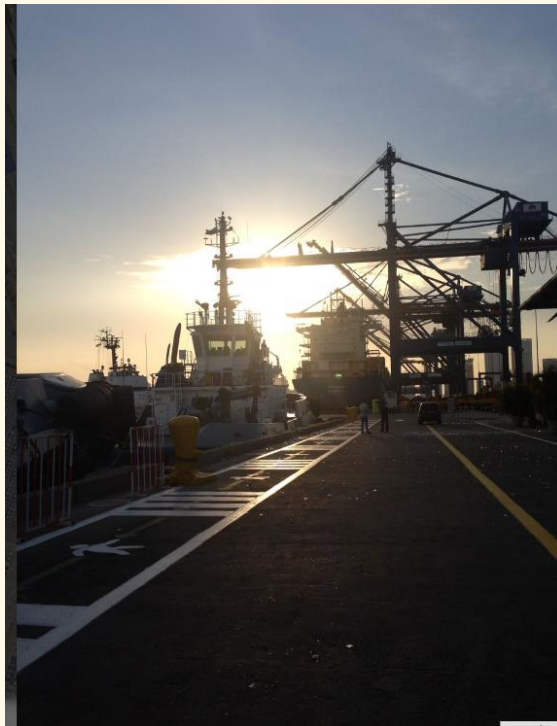

Terminal de Contenedores de Cartagena S. A. - Contecar S. A.

| | |
|--|--|
| <ul style="list-style-type: none"> Servicios prestados a la Carga | <p>Manejo, transporte y almacenamiento, pesaje/cubicaje, servicios contenedores, reubicación, inspección mercancías, embalaje, rotulación.</p> |
| <ul style="list-style-type: none"> Numero de porterías vehiculares con las que cuenta la sociedad | <p>2</p> |
| <ul style="list-style-type: none"> Tipo de señalización vial que tiene la sociedad | <p>vertical y horizontal indicando dirección de accesos e informativas</p> |
| <ul style="list-style-type: none"> Infraestructura vial interna longitud ancho y material | <p>N/A</p> |
| <ul style="list-style-type: none"> Numero de basculas (vehiculares) | <p>9</p> |
| <ul style="list-style-type: none"> Número de bodegas y su capacidad | <p>Bodega CFS 1 3870 M2 - Bodega CFS 1650 M2 - Bodega almacén 288 M2 - Bodega 1 9783.19 M2 - Bodega 2 9783.19 M2 - Bodega 3 2891.82 M2- Cross Docking 2891.82 M2</p> |
| <ul style="list-style-type: none"> Número de cobertizos y su capacidad | <p>Cobertizo IMO 732 M2</p> |
| <ul style="list-style-type: none"> Números de patios y su capacidad | <p>Patios descubiertos 697328.61 M2</p> |

DELEGATURA DE PUERTOS

FICHA TÉCNICA



Terminal de Contenedores de Cartagena S. A. - Contecar S. A.

Equipos con los que cuenta la sociedad para las operaciones

Grúas pórticos- grúas móviles – grúas de patio – camiones – plataformas - Montacargas

Equipos con los que cuenta la sociedad para las operaciones de movilización interna de la carga

Grúas pórticos- grúas móviles – grúas de patio – camiones – plataformas - Montacargas