

FICHA TÉCNICA

2023

Sociedad Portuaria
Refinería de Cartagena
(Reficar) S.A.S.

¡Nos movemos por los puertos de Colombia!

DELEGATURA DE PUERTOS

FICHA TÉCNICA



Refinería de Cartagena (Reficar) S.A.S.

Ubicación	Cartagena, Bolívar														
Estado	Activa														
Contacto	Herman Galán Barrera														
Correo	notificacionesjudicialesreficar@reficar.com.co														
Coordenadas de ubicación en formato MAGNA - SIRGAS (Latitud - Longitud)	<table border="1"> <thead> <tr> <th colspan="2">Datum Magna Sirgas Origen Bogotá D.C.</th> </tr> </thead> <tbody> <tr> <td>843783,58</td> <td>1632324,06</td> </tr> <tr> <td>843754,47</td> <td>1632337,95</td> </tr> <tr> <td>843754,88</td> <td>1632337,52</td> </tr> <tr> <td>842775,69</td> <td>1632315,91</td> </tr> <tr> <td>843743,93</td> <td>1632285,88</td> </tr> <tr> <td>843758,93</td> <td>1632268,95</td> </tr> </tbody> </table>	Datum Magna Sirgas Origen Bogotá D.C.		843783,58	1632324,06	843754,47	1632337,95	843754,88	1632337,52	842775,69	1632315,91	843743,93	1632285,88	843758,93	1632268,95
Datum Magna Sirgas Origen Bogotá D.C.															
843783,58	1632324,06														
843754,47	1632337,95														
843754,88	1632337,52														
842775,69	1632315,91														
843743,93	1632285,88														
843758,93	1632268,95														
Tipo de servicio (Público / Privado)	Privado														
NIT	900112515-7														
Representante Legal	Herman Galán Barrera														
Contrato de concesión #	No. 010 de 2010/ Otrosí 002 De 2015														
Finalización de la concesión	2030														
Entidad Concedente	ANI														
Tipo de carga movilizada	Ultradimensionada, y ultrapesada equipos y componentes y maquinaria para proyectos del grupo Ecopetrol.														

DELEGATURA DE PUERTOS

FICHA TÉCNICA



Ilustración 1. Acceso al Muelle Ro-Ro (las líneas rojas identifican el canal de acceso)
Fuente: RECUMAR S.A.S

Refinería de Cartagena (Reficar) S.A.S.

• Link de la página WEB de la sociedad	https://www.refineriadecartagena.com.co/es-ES/
• Link de acceso público donde se encuentre publicado el RCTO	https://www.refineriadecartagena.com.co/reglamentodeoperaciontecnica.pdf
• Longitud del canal de acceso (km, m)	El área de la maniobra se encuentra ubicada frente al área del Muelle Ro-Ro la cual tiene un largo de 140 m y ancho de 73.91 metros
• Profundidad del canal (m)	Profundidad promedio de 3.8m.
• Carta náutica donde se encuentren los muelles	COL 261, 262, 263 Bahía Cartagena
• Tipo de muelle	"Roll On – Roll Off" para barcazas
• Longitud del Muelle	412,63 m
• Numero de posiciones de atraque definidas por la sociedad	6
• Calado de operación (m)	3,62 metros
• Servicios prestados a la Nave	Cargue y descargue, se reciben elementos extra pesados y/o extradimensionados, con dimensiones hasta de 12m de ancho, 14,7 m de alto y con pesos hasta de 1.000 toneladas métricas

DELEGATURA DE PUERTOS

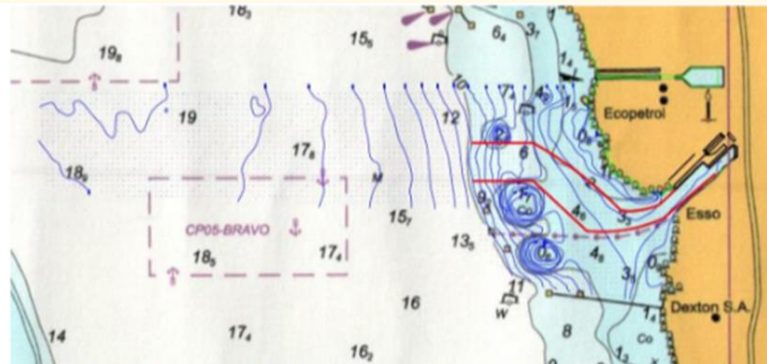
FICHA TÉCNICA



Refinería de Cartagena (Reficar) S.A.S.

• Servicios prestados a la Carga	Cargue, descargue, y almacenamiento
• Numero de porterías vehiculares con las que cuenta la sociedad	(1) para peatones, vehículos livianos y cargas ligeras, ubicada sobre el corredor carga en la vía Pasacaballos en Cartagena km 12
• Tipo de señalización vial que tiene la sociedad	Demarcación zonas peatonales y ruta de evacuación y Hazmat
• Infraestructura vial interna longitud ancho y material	Para vehículos de carga extrapesada vía interna con ancho variable, terrenos en material compuesto
• Numero de basculas (vehiculares)	N/A
• Número de bodegas y su capacidad	1
• Número de cobertizos y su capacidad	N/A
• Números de patios y su capacidad	1 Patio de Almacenamiento de 72,9 x 55,5 metros, en el cual se ubica la carga una vez es descargada de las barcazas 1 Patio Multipropósito para zona de maniobra de camiones y grúas

DELEGATURA DE PUERTOS

FICHA TÉCNICA



Refinería de Cartagena (Reficar) S.A.S.

Equipos con los que cuenta la sociedad para las operaciones

Shiploader
Chute telescópico retráctil
Banda transportadora
SPMT (Self Propelled Modular Transport)
Sistema estructural de sobre puentes

Equipos con los que cuenta la sociedad para las operaciones de movilización interna de la carga

Grúa