

# FICHA TÉCNICA

2023

Puerto  
Buenavista S.  
A.

¡Nos movemos por los puertos de Colombia!

# DELEGATURA DE PUERTOS

## FICHA TÉCNICA

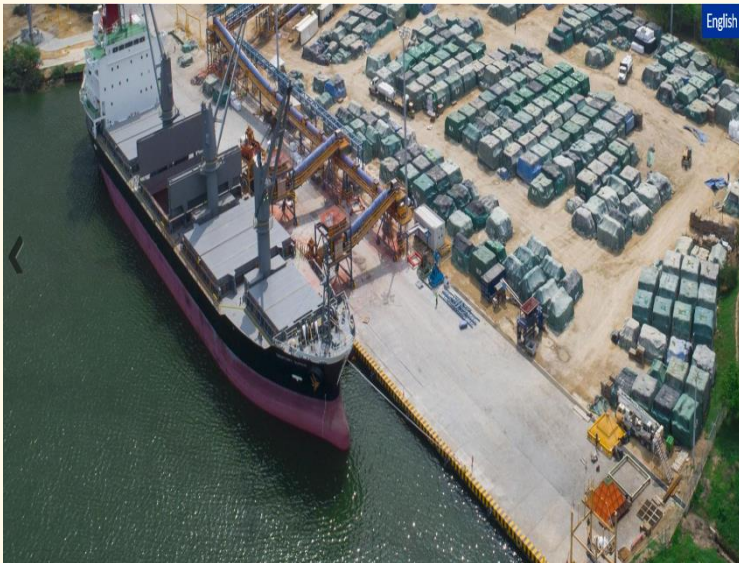

### Puerto Buenavista S.A.

Ubicación	Cartagena
Estado	Activa
Contacto	<a href="mailto:alberto.acuna@puertobuenavista.com">alberto.acuna@puertobuenavista.com</a>
Correo	<a href="mailto:Catherine.montenegro@puertobuenavista.com">Catherine.montenegro@puertobuenavista.com</a>
Coordenadas de ubicación en formato MAGNA – SIRGAS (Latitud - Longitud)	10°18'11"N 75°30'03"W
Tipo de servicio (Público / Privado)	Público
NIT	800206129
Representante Legal	Ramiro Ensuncho Barcenas
Contrato de concesión #	NO. 020-1997
Finalización de la concesión	29/09/2037
Entidad Concedente	Agencia Nacional de Infraestructura
Tipo de carga movilizada	Graneles sólidos, graneles líquidos y carga general.
Resolución de aprobación del RCTO	Resolución No. 20203030016485 del 13 noviembre del 2020

# DELEGATURA DE PUERTOS

## FICHA TÉCNICA



### Puerto Buenavista S.A.

📌 Link de la página WEB de la sociedad	<a href="https://www.puertobuenavista.com/">https://www.puertobuenavista.com/</a>
📌 Link de acceso público donde se encuentre publicado el RCTO	<a href="https://www.puertobuenavista.com/sites/default/files/2812-2018-RCTOP-PTO-BUENAVISTA-DEF-DIC-2018.pdf">https://www.puertobuenavista.com/sites/default/files/2812-2018-RCTOP-PTO-BUENAVISTA-DEF-DIC-2018.pdf</a>
📌 Longitud del canal de acceso (km, m)	230 metros
📌 Profundidad del canal (m)	20 metros
📌 Carta náutica donde se encuentren los muelles.	Col 261, 262, 264
📌 Tipo de muelle.	marginal
📌 Longitud de muelle (m)	211 metros
📌 Numero de posiciones de atraque definidas por la sociedad	N/A
📌 Calado de operación (m)	10,8 metros
📌 Servicios prestados a la Nave	Servicio de practicaaje, Amarre y desamarre de buques, Muellaje, Acondicionamiento de grúas, plumas y aparejos

# DELEGATURA DE PUERTOS

## FICHA TÉCNICA



### Puerto Buenavista S.A.

<ul style="list-style-type: none"> <li>Servicios prestados a la Carga</li> </ul>	Cargue/Descargue/Transbordo, Estiba /Desestiba, Clasificación y toma de muestras, Pesaje/Cubicaje, Almacenamiento
<ul style="list-style-type: none"> <li>Numero de porterías vehiculares con las que cuenta la sociedad</li> </ul>	1
<ul style="list-style-type: none"> <li>Tipo de señalización vial que tiene la sociedad</li> </ul>	Vertical y horizontal
<ul style="list-style-type: none"> <li>Infraestructura vial interna longitud ancho y material</li> </ul>	N/A
<ul style="list-style-type: none"> <li>Numero de basculas (vehiculares)</li> </ul>	2
<ul style="list-style-type: none"> <li>Número de bodegas y su capacidad</li> </ul>	N/A
<ul style="list-style-type: none"> <li>Número de cobertizos y su capacidad</li> </ul>	Se dispone de 51452,55 m <sup>2</sup> como área adyacente al muelle en Concesión, las cuales son propiedad de Puerto Buenavista S. A, esta se encuentra acondicionada como patios de almacenamiento a cielo abierto
<ul style="list-style-type: none"> <li>Números de patios y su capacidad</li> </ul>	N/A

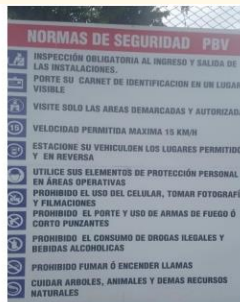

# DELEGATURA DE PUERTOS

## FICHA TÉCNICA



### Puerto Buenavista S.A.

- Equipos con los que cuenta la sociedad para las operaciones
- Equipos con los que cuenta la sociedad para las operaciones de movilización interna de la carga

5 cucharas para granel  
2 tolvas para descargar granel  
2 basculas camioneras  
grúas de las motonaves  
banda transportadora  
tractocamiones  
montacargas