

FICHA TÉCNICA

2023

Sociedad Portuaria
Mardique S.A.

¡Nos movemos por los puertos de Colombia!

DELEGATURA DE PUERTOS

FICHA TÉCNICA

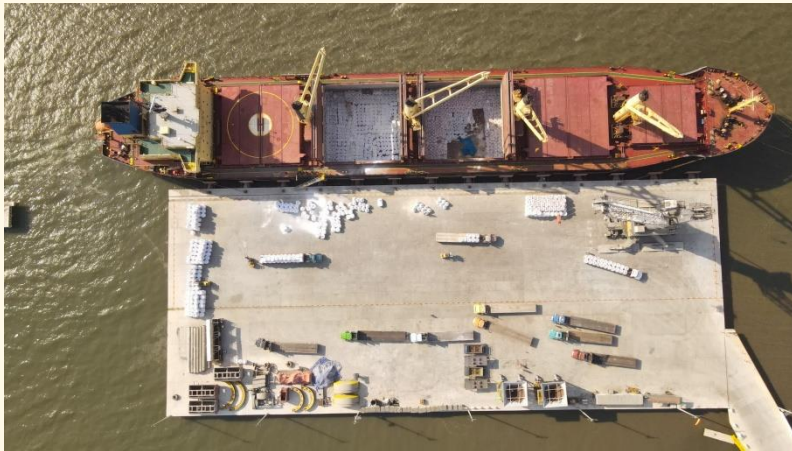

Sociedad Portuaria Mardique S.A.

Ubicación	Cartagena, Bolívar
Estado	Activa
Contacto	Beisy Enit Martínez
Correo	wherrera@spmardique.com contabilidad@spmardique.com bmartinez@spmardique.com
Coordenadas de ubicación en formato MAGNA - SIRGAS (Latitud - Longitud)	10.288553592373004, -75.52075648666788
Tipo de servicio (Público / Privado)	Público
NIT	900214109-8
Representante Legal	Beisy Enit Martínez
Contrato de concesión #	No. 07 del 27 de enero de 2010; OTRO SI No. 01 del contrato 07 de 2010; OTRO SI n°2 del contrato de concesión 07 de 2010 del 14/02/2022
Finalización de la concesión	2030
Entidad Concedente	CORMAGDALENA
Tipo de carga movilizada	Carga suelta y general, granel sólido, granel líquido,

DELEGATURA DE PUERTOS

FICHA TÉCNICA



Sociedad Portuaria Mardique S.A.

🔗 Link de la página WEB de la sociedad	https://spmardique.com/
🔗 Link de acceso público donde se encuentre publicado el RCTO	https://spmardique.com/wp-content/uploads/2024/01/REGLAMENTO_DE_CONDICIONES_TECNICAS_DE_OPERACION.pdf
🔗 Longitud del canal de acceso (km, m)	1580 m
🔗 Profundidad del canal (m)	muelle marítimo 21 m, y el muelle fluvial 3,3 m en el canal de aproximación
🔗 Carta náutica donde se encuentren los muelles.	COL 261, 262 y 833 DIMAR
🔗 Tipo de muelle.	Muelle marítimo tipo espigón marginal multipropósito, muelle fluvial marginal Roll On – Roll Off
🔗 Longitud del Muelle	154 metros
🔗 Numero de posiciones de atraque definidas por la sociedad	4
🔗 Calado de operación (m)	16 m y 13,5 m
🔗 Servicios prestados a la Nave	Amarre y desamarre de buques-muellaje, descargue, Bunkering a barcasas y remolcadores. Carga líquida combustibles y agua potable para embarcaciones Recibo de basuras, aguas oleosas, sentinas

DELEGATURA DE PUERTOS

FICHA TÉCNICA



Sociedad Portuaria Mardique S.A.

<ul style="list-style-type: none"> Servicios prestados a la Carga 	Cargue/descargue/transbordo Estiba – desestiba Pesaje y cubicaje Marcación y rotulación Almacenamiento Porteo Carga Contenedores y RORO Operación de ganado en pie
<ul style="list-style-type: none"> Numero de porterías vehiculares con las que cuenta la sociedad 	2 de ingreso vehicular y peatonal en asfalto de 11 m de ancho y 500 m de longitud.
<ul style="list-style-type: none"> Tipo de señalización vial que tiene la sociedad 	Señalización vertical y ruta de evacuación
<ul style="list-style-type: none"> Infraestructura vial interna longitud ancho y material 	Vía pavimentada en material asfáltico de básculas a muelle marítima en asfalto con un largo de 720 metros y ancho de 14 y 11 metros 3 carriles Cuenta con una calzada en material de relleno compactado con un ancho de 3.7 m y una longitud de 600 m
<ul style="list-style-type: none"> Numero de basculas (vehiculares) 	4 de 80 ton
<ul style="list-style-type: none"> Número de bodegas y su 	4 Bodegas Multipropósito; Área: 10.000 m ² ; Altura: 12 metros

DELEGATURA DE PUERTOS

FICHA TÉCNICA



Sociedad Portuaria Mardique S.A.

Equipos con los que cuenta la sociedad para las operaciones

1 Lancha
1 Grúas móviles Capacidad nominal 104 TN
2 Reach Stacker capacidad nominal 40 Ton
4 Cucharas de 9.5 Ton c/u
1 Tolva de 6m x 6m x 9m de altura, de 50 m3
2 Bandas transportadoras

Equipos con los que cuenta la sociedad para las operaciones de movilización interna de la carga

1 Montacargas Capacidad 4000 Kg