

FICHA TÉCNICA

2023

Sociedad Portuaria
Puerto Bahía S. A

¡Nos movemos por los puertos de Colombia!

DELEGATURA DE PUERTOS

FICHA TÉCNICA



Sociedad Portuaria Puerto Bahía S. A

✓ Ubicación	Cartagena
✓ Estado	Activo
✓ Contacto	notificaciones@puertobahia.com.co
✓ Correo	notificaciones@puertobahia.com.co
✓ Coordenadas de ubicación en formato MAGNA – SIRGAS (Latitud - Longitud)	1,629,717.73 N 840,310.63 W
✓ Tipo de servicio (Público / Privado)	Público
✓ NIT	860009873
✓ Representante Legal	Julia Viviana Sánchez Charria
✓ Contrato de concesión #	002-15 abril 2011 INCO otro si 001 del 2012 477 del 11 de noviembre del 2010
✓ Finalización de la concesión	14/04/2031
✓ Entidad Concedente	Agencia Nacional de Infraestructura
✓ Tipo de carga movilizada	graneles líquidos tipo hidrocarburos, carga general, granel sólido, Carga Ro Ro, Secos, Proyectos y carga tipo maquinaria.
✓ Resolución de aprobación del RCTO	No. 1282 del 27 de agosto de 2019.

DELEGATURA DE PUERTOS

FICHA TÉCNICA

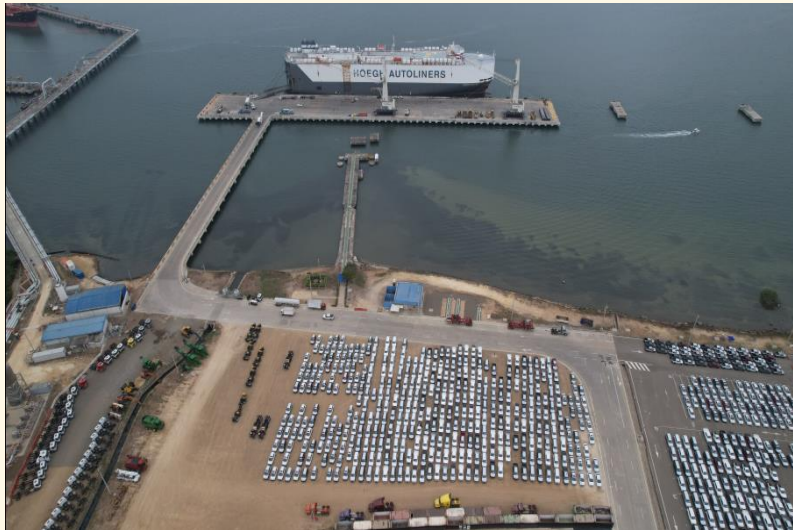

Sociedad Portuaria Puerto Bahía S. A

• Link de la página WEB de la sociedad	www.puertobahia.com.co
• Link de acceso público donde se encuentre publicado el RCTO	https://puertobahia.com.co/wp-content/uploads/2023/08/Resolucion-de-Aprobacion-RTO-1.pdf
• Longitud del canal de acceso (km, m)	Aprox 2.800 metros
• Profundidad del canal (m)	N/A
• Carta náutica donde se encuentren los muelles.	COL 261-263- 264- 833- 900
• Tipo de muelle.	
• Longitud de muelle (m)	Muelle para secos 290,25 metros Muelle para líquidos (hidrocarburos) 818 metros
• Numero de posiciones de atraque definidas por la sociedad	Muelle para líquidos (hidrocarburos) (02) posiciones de atraque + (1) posición de barcazas Muelle para secos (03) posiciones de atraque
• Calado de operación (m)	Muelle para líquidos (hidrocarburos) 20 metros hasta 21
• Servicios prestados a la Nave	Servicio de practicaje - Amarre y desamarre de buques- Muellaje - Apertura de escotillas de Bodegas- Suministro de Combustible

DELEGATURA DE PUERTOS

FICHA TÉCNICA



Sociedad Portuaria Puerto Bahía S. A

• Servicios prestados a la Carga	de valor agregado-
• Numero de porterías vehiculares con las que cuenta la sociedad	2
• Tipo de señalización vial que tiene la sociedad	vertical y horizontal indicando dirección de accesos e informativas
• Infraestructura vial interna longitud ancho y material	N/A
• Numero de basculas (vehiculares)	4 basculas cargas secas y 2 para carga liquida
• Número de bodegas y su capacidad	1 bodega logística aproximadamente 3.800 m2
• Número de cobertizos y su capacidad	N/A
• Números de patios y su capacidad	8 patios aproximadamente de 23.5 hectáreas para carga seca y aproximada 10 hectáreas para líquidos
• Equipos con los que cuenta la sociedad para las operaciones	Brazos de carga especializados en el manejo de este tipo de carga conectados a sistemas de tuberías de conducción, y bombeo
• Equipos con los que cuenta la sociedad para las operaciones de movilización interna de la carga	sistema de medición y cadena de custodia, almacenamiento, transporte y despacho de líquidos

