

Sociedad Portuaria
Grupo Portuario S.A.

FICHA TÉCNICA

2023

¡Nos movemos por los puertos de Colombia!

DELEGATURA DE PUERTOS

FICHA TÉCNICA

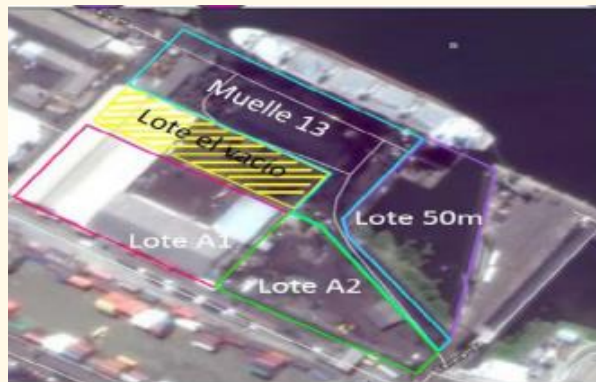

Sociedad Portuaria Grupo Portuario S.A.

Ubicación	Buenaventura, Valle del Cauca
Estado	Activa
Contacto	Álvaro Domingo Acosta
Correo	notificacionesjudiciales@venturagroup.com mtorres@venturagroup.com crestrepo@venturagroup.com acharry@venturagroup.com
Coordenadas de ubicación en formato MAGNA - SIRGAS (Latitud - Longitud)	3.53000954860 -77.02980587448
Tipo de servicio (Público / Privado)	Público
NIT	830020263 - 7
Representante Legal	Álvaro Domingo Acosta
Contrato de concesión #	No. 018-1997 No. 002 de 2005 y No. 001 de 2008
Finalización de la concesión	2037
Entidad Concedente	ANI
Tipo de carga movilizada	Carga General, Carbón, granel sólido, fertilizantes ensacados

DELEGATURA DE PUERTOS

FICHA TÉCNICA

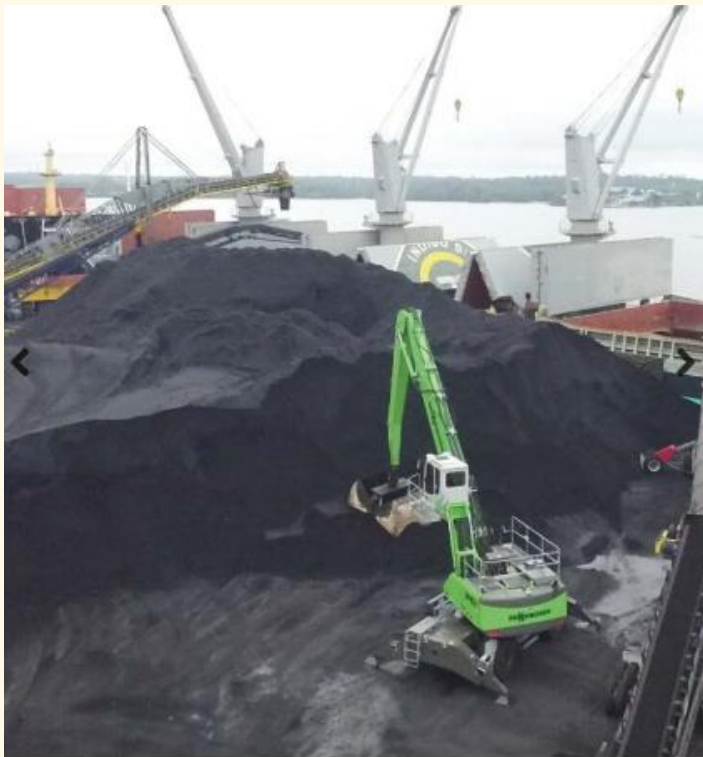

Sociedad Portuaria Grupo Portuario S.A.

<ul style="list-style-type: none"> Resolución de aprobación del RCTO 	Resolución No. 20213030001655y No. 20203030157003 del 15 de diciembre de 2020
<ul style="list-style-type: none"> Link de la página WEB de la sociedad 	https://venturagroup.com/terminales-maritimos/
<ul style="list-style-type: none"> Link de acceso público donde se encuentre publicado el RCTO 	https://venturagroup.com/wp-content/uploads/2023/09/REGLAMENTO-CONDICIONES-TECNICAS-GP.pdf
<ul style="list-style-type: none"> Longitud del canal de acceso (km, m) 	26 km de largo y 180 metros de ancho
<ul style="list-style-type: none"> Profundidad del canal (m) 	12,5 metros con marea baja
<ul style="list-style-type: none"> Carta náutica donde se encuentren los muelles. 	153- Bahía de Buenaventura
<ul style="list-style-type: none"> Tipo de muelle. 	Multipropósito
<ul style="list-style-type: none"> Longitud del Muelle 	200 metros
<ul style="list-style-type: none"> Numero de posiciones de atraque definidas por la sociedad 	(1)
<ul style="list-style-type: none"> Calado de operación (m) 	10,5 metros
<ul style="list-style-type: none"> Servicios prestados a la Nave 	Atraque y amarre

DELEGATURA DE PUERTOS

FICHA TÉCNICA



Sociedad Portuaria Grupo Portuario S.A.

• Servicios prestados a la Carga	Cargue, descargue, almacenamiento, pesaje
• Numero de porterías vehiculares con las que cuenta la sociedad	1
• Tipo de señalización vial que tiene la sociedad	Horizontal y vertical, demarcación zonas de carga y vehículos carga.
• Infraestructura vial interna longitud ancho y material	1 calzada en concreto de 3,7 m de ancho
• Numero de basculas (vehiculares)	02 básculas camioneras con capacidad de 100 TM
• Número de bodegas y su capacidad	05 bodegas con capacidad total de 37.000 Toneladas en 9.000 m2
• Número de cobertizos y su capacidad	No
• Números de patios y su capacidad	04 patios con área de 30.000 m2

DELEGATURA DE PUERTOS

FICHA TÉCNICA



Sociedad Portuaria Grupo Portuario S.A.

Equipos con los que cuenta la sociedad para las operaciones

Banda Thor #4 (Ship Loader)
Unload Thor # 4 (tolva
descargadora)
Brazo Excavadora Volvo Frente de
Largo Alcance

Equipos con los que cuenta la sociedad para las operaciones de movilización interna de la carga

1 Montacargas de 16 ton
2 Montacargas de 6,6 ton