

FICHA TÉCNICA

2023

Sociedad Portuaria
Cenit Transporte y
Logística de
Hidrocarburos S.A.S.-

¡Nos movemos por los puertos de Colombia!

DELEGATURA DE PUERTOS

FICHA TÉCNICA

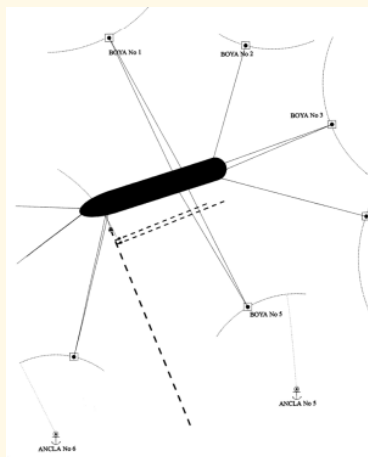

Sociedad Portuaria Cenit Transporte y Logística de Hidrocarburos S.A.S.- Tumaco

Ubicación	Tumaco, Nariño
Estado	Activa
Contacto	Héctor Manosalva Rojas
Correo	notificacionesjudiciales@cenit-transporte.com Presidenciacenit@cenit-transporte.com
Coordenadas de ubicación en formato MAGNA - SIRGAS (Latitud - Longitud)	1.8179536487357144, -78.793027997663
Tipo de servicio (Público / Privado)	Privado
NIT	900531210 - 3
Representante Legal	Héctor Manosalva Rojas
Contrato de concesión #	No.001 del 5 de febrero de 2013
Finalización de la concesión	2033
Entidad Concedente	ANI

DELEGATURA DE PUERTOS

FICHA TÉCNICA

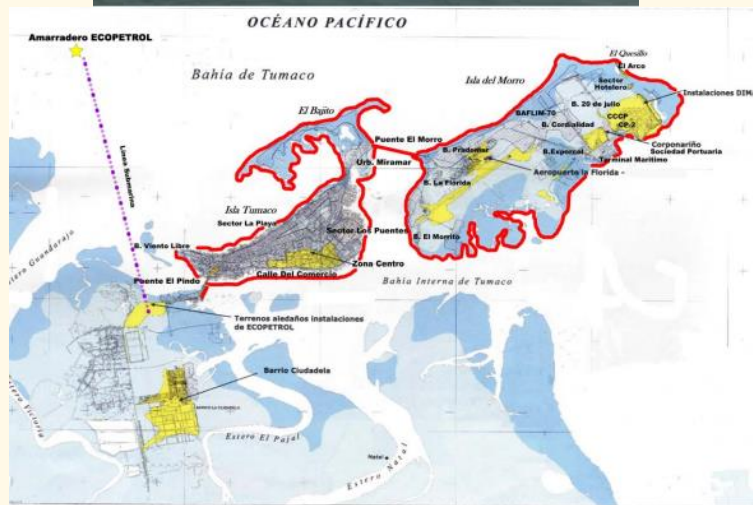

Sociedad Portuaria Cenit Transporte y Logística de Hidrocarburos S.A.S.- Tumaco

🚩 Tipo de carga movilizada	Hidrocarburos y derivados del petróleo
🚩 Resolución de aprobación del RCTO	No. 20203030004995 del 14 de abril de 2020
🚩 Link de la página WEB de la sociedad	https://cenit-transporte.com/
🚩 Link de acceso público donde se encuentre publicado el RCTO	https://cenit-transporte.com/wp-content/uploads/2021/04/Resolucion-n-20203030004995-14-04-2020-aprobacion-rcto.pdf
🚩 Longitud del canal de acceso (km, m)	No se tiene canal ni dársena de maniobra por estar en aguas abiertas
🚩 Profundidad del canal (m)	30 metros
🚩 Carta náutica donde se encuentren los muelles	770- Bahía de Tumaco
🚩 Tipo de muelle	Amarradero multiboya para la atención de buque tanques
🚩 Longitud del Muelle	El amarradero posee 6 boyas de amarre en hexágono, cada boya recibe del buque 2 líneas de cabos por boya, esta longitud varía de acuerdo a la nave

DELEGATURA DE PUERTOS

FICHA TÉCNICA



Sociedad Portuaria Cenit Transporte y Logística de Hidrocarburos S.A.S.- Tumaco

• Numero de posiciones de atraque definidas por la sociedad	(1)
• Servicios prestados a la Nave	Practicaje; Remolque, Amarre y desamarre; Conexión y desconexión de Mangueras; Atención de emergencias por derrames
• Calado de operación (m)	15 metros
• Servicios prestados a la Carga	Cargue, descargue, almacenamiento en tanques, inspección de calidad
• Numero de porterías vehiculares con las que cuenta la sociedad	1
• Tipo de señalización vial que tiene la sociedad	Horizontal y vertical, demarcación zonas peatonales, Hazmat, y ruta de evacuación.
• Infraestructura vial interna longitud ancho y material	N/A
• Numero de basculas (vehiculares)	N/A

DELEGATURA DE PUERTOS

FICHA TÉCNICA



Sociedad Portuaria Cenit Transporte y Logística de Hidrocarburos S.A.S.- Tumaco

<ul style="list-style-type: none"> ✓ Número de bodegas y su capacidad 	4 tanques de techo flotante con doble cubierta, 11,8 m de altura operacional
<ul style="list-style-type: none"> ✓ Número de cobertizos y su capacidad 	N/A
<ul style="list-style-type: none"> ✓ Números de patios y su capacidad 	N/A
<ul style="list-style-type: none"> ✓ Equipos con los que cuenta la sociedad para las operaciones 	Remolcador maniobra Remolcador Contingencia Crew Boat Mangueras Flotantes Mangueras Submarinas Cabo Hawser
<ul style="list-style-type: none"> ✓ Equipos con los que cuenta la sociedad para las operaciones de movilización interna de la carga 	N/A (Oleoducto)