

FICHA TÉCNICA

2023

Compañía de Puertos
Asociados S. A.–
COMPAS Tolú

¡Nos movemos por los puertos de Colombia!

DELEGATURA DE PUERTOS

FICHA TÉCNICA

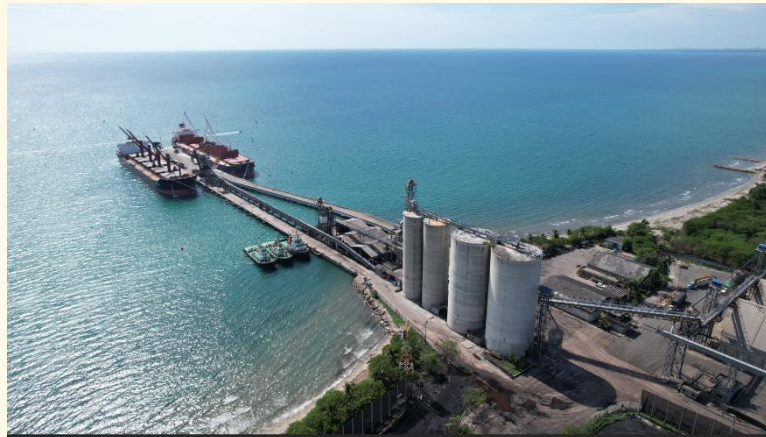

Compañía de Puertos Asociados S. A.- COMPAS Tolú

✓ Ubicación	Golfo de Morrosquillo
✓ Estado	Activa
✓ Contacto	juridica@compas.com.co
✓ Correo	juridica@compas.com.co
✓ Coordenadas de ubicación en formato MAGNA - SIRGAS (Latitud - Longitud)	9°29'39.73"N 75°35'59.61"O
✓ Tipo de servicio (Público / Privado)	Público
✓ NIT	800156044
✓ Representante Legal	Andrés Orlando Osorio Barrera
✓ Contrato de concesión #	NO. 015-1996
✓ Finalización de la concesión	25/09/2036
✓ Entidad Concedente	Agencia Nacional de Infraestructura
✓ Tipo de carga movilizada	Líquidos a Granel
✓ Resolución de aprobación del RCTO	Resolución No. 20213030017755 del 26 de octubre de 2021

DELEGATURA DE PUERTOS

FICHA TÉCNICA

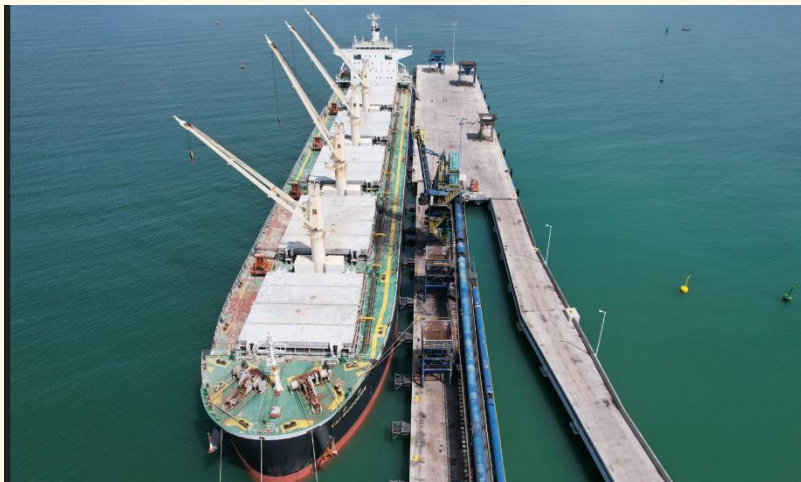

Compañía de Puertos Asociados S. A.– COMPAS Tolú

✓ Link de la página WEB de la sociedad	https://www.compas.com.co/es/
✓ Link de acceso público donde se encuentre publicado el RCTO	https://www.compas.com.co/Portals/0/RES_1775_2021-RTCO-COMPAS-TOLU.pdf
✓ Longitud del canal de acceso (km, m)	2.100 metros
✓ Profundidad del canal (m)	13.2 metros
✓ Carta náutica donde se encuentren los muelles.	Col 410
✓ Tipo de muelle.	Espigón
✓ Longitud de muelle (m)	Muelle 1413 metros largo y Muelle 2150 metros largo
✓ Numero de posiciones de atraque definidas por la sociedad	2
✓ Calado de operación (m)	12.5 metros
✓ Servicios prestados a la Nave	Servicio de practica- Servicio de amarre y desamarre de buques - Servicio de muellaje - Apertura de escotilla Acondicionamientos grúas, plumas y aparejos Reparaciones menores - Aprovisionamiento- Recibo o suministro de lastre.

DELEGATURA DE PUERTOS

FICHA TÉCNICA



Compañía de Puertos Asociados S. A.– COMPAS Tolú

<ul style="list-style-type: none"> • Servicios prestados a la Carga 	manipulación y transporte de mercancías- cargue/ descargue / transbordo- estiba/ desestiba – Clasificación de las cargas / Toma de muestra, almacenamiento.
<ul style="list-style-type: none"> • Numero de porterías vehiculares con las que cuenta la sociedad 	2
<ul style="list-style-type: none"> • Tipo de señalización vial que tiene la sociedad 	vertical y horizontal indicando dirección de accesos e informativas
<ul style="list-style-type: none"> • Infraestructura vial interna longitud ancho y material 	N/A
<ul style="list-style-type: none"> • Numero de basculas (vehiculares) 	2
<ul style="list-style-type: none"> • Número de bodegas y su capacidad 	Bodega 1 Con Capacidad De 672 Mt2 bodega 2 con capacidad de 618 mt2
<ul style="list-style-type: none"> • Número de cobertizos-silos su capacidad 	bodega cobertizo con capacidad de 1.494 mt2 y 6 silos verticales cap 17.900 ton 3 horizontales total 22.000 ton y 3 silos verticales metálicos cap 27000 to
<ul style="list-style-type: none"> • Números de patios y su capacidad 	Patio 6 de carga general área 5.100 m2 - Patio para carbón 4-3 y 5 capacidad 130.000 ton

DELEGATURA DE PUERTOS

FICHA TÉCNICA



Compañía de Puertos Asociados S. A.– COMPAS Tolú

<ul style="list-style-type: none"> Equipos con los que cuenta la sociedad para las operaciones 	Cargador de balde- Minicargador- manlift- Montacarga de 16 mt
<ul style="list-style-type: none"> Equipos con los que cuenta la sociedad para las operaciones de movilización interna de la carga 	2 sistemas mecanizados para descargue de granel comestible - 1 sistema mecanizado para cargue de carbón - cárcamo para graneles alimenticios